



LEI Nº 1.126/ 2017.

Institui o Plano Plurianual do Município do Bonito, para o período 2018/2021 e dá outras providências.

CAMÂMRA MUNICIPAL DO BONITO, Estado de Pernambuco, nouse de suas atribuições legais, aprova a seguinte Lei:

CAPÍTULO I DAS DISPOSIÇÕES PRELIMINARES Seção I Das Disposições Preliminares

Art. 1º. Esta Lei institui o Plano Plurianual do Município de Bonito, PPA 2018/2021, em cumprimento ao disposto no inciso I do art. 165 da Constituição Federal.

Art.2º. O PPA 2018-2021 é o instrumento de planejamento governamental que define diretrizes, objetivos e metas da administração pública municipal para as despesas de capital e outras delas decorrentes e para as relativas aos programas de duração continuada, com o propósito de viabilizar a implementação e a gestão das políticaspúblicas.

Seção II Das Definições e Conceitos

Art. 3º. Para os efeitos desta Lei, considera-se:

I - Plano, o conjunto de documentos elaborados com a finalidade de materializar o planejamento governamental por meio de programas e ações, compreendendodes de o nível estratégico até o nível operacional, bem como propiciar a avaliação e a instrumentalização do controle.

II -Programa, o instrumento de organização da atuação governamental que articula um conjunto de ações que concorrem para a concretização de um objetivo comum preestabelecido, mensurado por indicadores instituídos no Plano Plurianual, visando à solução de um problema ou o atendimento dedeterminada necessidade ou demanda dasociedade;



III - Ações, operações das quais resultam produtos, na forma de bens ou serviços, que contribuem para atender ao objetivo de um programa;

IV - Projeto, o instrumento de programação utilizado para alcançar o objetivo de um programa, envolvendo um conjunto de operações, limitadas no tempo, das quais resulta um produto que concorre para a expansão ou aperfeiçoamento da ação de governo;

V - Atividade, o instrumento de programação utilizado para alcançar o objetivo de um programa, envolvendo um conjunto de operações que se realizam de modo contínuo e permanente, das quais resulta um produto necessário à manutenção da ação de governo;

VI - Operação Especial, corresponde às despesas que não contribuem para a manutenção das ações de governo, das quais não resulta um produto, e não gera contraprestação direta sob a forma de bens ou serviços, consistindo em despesas financeiras como pagamento de inativos, amortização de serviço da dívida, precatórios e outros;

VII - Programa Temático, expressa e orienta a ação governamental para a entrega de bens e serviços à sociedade;

VIII - Programa de Gestão, Manutenção e Serviços do Estado, expressa e orienta as ações destinadas ao apoio, à gestão e a manutenção da atuação governamental;

IX - Órgão orçamentário, maior nível da classificação institucional, que tem por finalidade agrupar unidades orçamentárias;

X - Unidade orçamentária, menor nível de classificação institucional agrupada em órgãos orçamentários;

XI - Produto, resultado de cada ação específica, expresso sob a forma de bem ou serviço posto à disposição da sociedade.

CAPÍTULO II
DA ESTRUTURA E ORGANIZAÇÃO DO PLANO PLURIANUAL
Seção I
Do Conteúdo Estrutural do PPA 2018/2021

Art. 4º. O PPA 2018/2021, formado por uma base estratégica e um conjunto de



programas, reflete as políticas públicas e orienta a atuação governamental por meio de Programas Temáticos e de Gestão, Manutenção e Serviços do Estado.

Seção II Da Organização do Plano

Art. 5º. O Plano Plurianual está estruturado com uma base estratégica, no ANEXO I e no ANEXO II a estrutura programática.

§ 1º. A base estratégica contextualiza o Município e apresenta a orientação estratégica do PPA 2018/2021.

§ 2º. A estrutura programática expressa por meio de demonstrativos de planejamento e orçamento, todos os programas de trabalho do governo para o período, discrimina as ações e atribui valores aos projetos de investimento e as atividades continuadas que propiciam a atuação governamental.

Art. 6º. Cada programa está estruturado com as seguintes informações:

- I - número do programa;
- II - nome do programa;
- III - Órgão/Unidade responsável pelo programa;
- IV - objetivo vinculado ao programa;
- V - justificativa para a existência do programa;
- VI - classificação orçamentária;
- VII - público-alvo;
- VIII - período de duração do programa;
- IX - ações que serão realizadas no âmbito do programa, desdobradas em projetos e atividades;
- X - fonte de recursos;
- XI - indicadores.

Art. 7º. O programa Encargos Especiais compreende as despesas relativas às operações especiais, que não geram bens e nem serviços.

Art. 8º. Os indicadores dos programas finalísticos podem se apresentar:

- I - com índices previstos para o início das ações e estimados para o final do período de vigência do plano;
- II - os programas de Gestão, Manutenção e Serviços do Estado podem ser



estruturados sem mensuração por indicadores;

Parágrafo único. Os indicadores em construção e os índices em apuração serão determinados por ato administrativo a partir do início de 2018.

Art. 9º. Os programas e ações deste plano serão observados nas leis de diretrizes orçamentárias, nas leis orçamentárias anuais e nas leis que as modifiquem. § 1º. A inclusão, transformação ou exclusão de programas serão feitas durante a revisão da parcela anual, ou por meio de lei específica.

§ 2º. Lei que autorizar abertura de crédito adicional especial poderá criar ou modificar programas no PPA 2018/2021.

Art. 10. Os valores financeiros, metas físicas e períodos de execução estabelecidos neste plano para as ações orçamentárias são estimados, não se constituindo em limites à programação das despesas nas leis orçamentárias e em seus créditos adicionais.

CAPÍTULO III
DA GESTÃO E DA REVISÃO DO PLANO PLURIANUAL
Seção I
Da Gestão do PPA 2018/2021

Art. 11. A gestão do PPA 2018/2021 observará os princípios de eficiência e efetividade e compreenderá a implementação, monitoramento e avaliação de programas.

Art. 12. Serão designados servidores que ficarão responsáveis pela gestão dos programas.

Art. 13. Além da execução diária dos projetos e atividades vinculados a cada programa, cabe ainda ao gestor do programa acompanhar, periodicamente, a evolução dos índices e indicadores que refletem o desempenho do programa.

Seção II
Da Regulamentação e da Revisão do Plano Plurianual

Art. 14. O Poder Executivo estabelecerá normas complementares para a gestão do Plano Plurianual, consoante disposições desta Lei e da legislação aplicável.



CÂMARA MUNICIPAL DO BONITO
CASA LEÔNIDAS VILA NOVA



Art. 15. Anualmente, nas datas estabelecidas em lei complementar federal, o plano plurianual será revisado.

Parágrafo único. Até a entrada em vigor da lei complementar prevista nos incisos I, II e III do art. 165 da Constituição Federal, serão observados os prazos estabelecidos no Inciso IV, do § 1º do art. 124 da Constituição do Estado de Pernambuco.

CAPÍTULO IV
DAS DISPOSIÇÕES GERAIS
Seção Única



Disposições Gerais e Transitórias

Art. 16. Durante a gestão do Plano Plurianual 2018/2021, o Poder Executivo poderá:

I - alterar o órgão responsável por programas e ações;

II - alterar os indicadores dos programas e seus índices;

III - adequar a meta física de ação orçamentária para compatibilizá-la com alterações no seu valor, produto, ou unidade de medida, efetivadas pelas leis orçamentárias anuais e seus créditos adicionais ou por leis que alterem o Plano Plurianual.

Art. 17. Havendo mudança na estrutura administrativa, poderá constar da lei específica a indicação dos programas que serão da responsabilidade de órgão com denominação e/ou atribuições modificadas ou de novo órgão criado.

Art. 18. O Poder Executivo disponibilizará a Lei do Plano Plurianual e seus anexos, no Portal da Transparência do Município, na internet.

Art. 19. A execução orçamentária dos programas será disponibilizada pela Internet, nos termos da Lei Complementar nº 101, de 2000 e alterações.

Art. 20. O Poder Executivo realizará, direta ou indiretamente, treinamentos e capacitações sobre planos e orçamentos públicos.

Art. 21. Esta Lei entra em vigor em 1º de janeiro de 2018.

Ítalo Damasceno Cabral de Andrade
- Presidente -

José Marcos da Silva
- 1º Secretário -

Rogaciano da Silva
- 2º Secretário -



ANEXO I

CONTEXTUALIZAÇÃO DO MUNICÍPIO E ORIENTAÇÃO ESTRATÉGICA DO PLANO PLURIANUAL 2018/2021

1. APRESENTAÇÃO

Para atender a legislação atual, o Poder Executivo elaborou este Plano Plurianual, para o quadriênio 2018-2021, que tem uma base estratégica e um conjunto de programas de trabalho do Governo, onde constam todas as ações, projetos e atividades que serão executadas no período, contemplando as escolhas do governo e da sociedade.

O modelo institucional de planejamento público brasileiro foi estabelecido pela Constituição da República, por meio de três instrumentos legais, o Plano Plurianual - PPA, a Lei de Diretrizes Orçamentárias - LDO e a Lei Orçamentária Anual - LOA, contendo um conjunto de normas que regulamentam o processo de planejamento, compreendendo as dimensões estratégicas de médio prazo, tática de curto prazo e operacional até o nível de execução.

Enquanto não for editada a Lei da Qualidade Fiscal, prevista nos incisos I a III do § 9º do art. 165 da Constituição Federal, que disporá sobre o exercício financeiro, a vigência, os prazos, a elaboração e a organização do plano plurianual, os entes federativos seguirão os conceitos e disposições da Portaria do Ministério do Orçamento e Gestão nº 42, de 14 de abril de 1999, para elaboração do PPA e da LOA.

Quanto ao prazo, os incisos I a III, do § 1º do art. 124, da Constituição do Estado de Pernambuco determinaram que, até a entrada em vigor da Lei da Qualidade Fiscal, os projetos de Lei do Plano Plurianual e da Lei Orçamentária Anual serão apresentados à Câmara Municipal até o dia 5 (cinco) de outubro do primeiro ano do mandato do Prefeito e devolvidos para sanção, do Chefe do Poder Executivo, até o dia 5 (cinco) de dezembro do mesmo ano.

Pela norma vigente, no primeiro ano de mandato do Prefeito, o Poder Executivo Municipal elaborará o Plano Plurianual para vigorar do segundo ano da



legislatura ao primeiro ano do mandato subsequente, consistindo no instrumento norteador das ações do governo, no período, contendo a orientação estratégica, objetivos e metas da administração municipal e as ações, sejam projetos de investimentos ou atividades continuadas, organizadas em programas de trabalho.

Foram elencadas, durante o processo de elaboração da Lei de Diretrizes Orçamentárias, as áreas de atuação do governo e suas ações prioritárias, discriminadas no Anexo de Prioridades da LDO/2018, que integram também este PPA 2018/2021 e a Lei Orçamentária Anual – LOA 2018, para dar rumo ao plano.

No PPA consta tudo que a Prefeitura e suas entidades realizarão nos próximos quatro anos, sendo prioritárias as ações que constam do item 8, conforme anexo de prioridades da LDO.

2. FORMAÇÃO HISTÓRICA E ADMINISTRATIVA

A seguir a formação histórica e administrativa do Município de Bonito, com dados oficiais do Instituto Brasileiro de Geografia e Estatística – IBGE.

2.1. Formação Histórica

O atual território do Município do Bonito, encravado nos brejos e encostas de serras e entrecortado por rios e riachos perenes, separados por cordilheiras de montanhas, era até o fim do século XVIII coberto de vastas florestas e situava-se na antiga área do célebre Quilombo dos Palmares.

Tais condições eram motivo de atração e favorecimento à caça e à pesca, para onde se deslocavam alguns habitantes das margens do Rio Ipojuca, principalmente do povoado de São José dos Bezerros, buscando as florestas densas, onde naturalmente eram abundantes os animais silvestres destinados à caça.

Certo dia, dois caçadores descendo o lado mais oriental da Serra dos Macacos – cujo nome foi atribuído pelos moradores devido a grande quantidade desses animais – ao chegar em a sua encosta perceberam a existência de “um ribeiro de águas cristalinas que sob um sombrio formado por importantes árvores, tornava o



recanto agradável e bastantepitoresco”.

Então, um dos caçadores, certamente deslumbrado diante de tão límpido regato que deslizava ali, à sombra e em meio ao frescor e as belezas armazenadas da própria natureza, exclamou maravilhado: Que rio bonito! E fatigados das longas excursões, descansaram. Prepararam a caça, assando-a, comeram alguma coisa, beberam sequiosos da água e depois retiraram-se.

Decorridos alguns dias, em nova caçada, um dos da comitiva perguntou a direção que tomariam naquele dia: “a do rio bonito – responde o outro companheiro”. Passando o local, dali por diante a ser conhecido por “Bonito”.

A notícia de tão ricas terras e belíssimas paisagens, ficou como atração para novas investidas de outros forasteiros. Pouco se sabe sobre a fundação e conseqüente evolução do povoado de Bonito, em razão da inexistência de documentação que comprovasse a presença do primeiro núcleo populacional (fazenda, sítio, etc.), nem de um primeiro proprietário. O que se sabe através de tradição geral, é que no final do século XVIII os primeiros povoadores do local, utilizando os mesmos caminhos dos primitivos caçadores, provenientes de Bezerros, estabeleceram-se próximo do rio que deu nome à cidade. E ali, devido às boasterras existentes e às condições climáticas favoráveis, ergueram residências, estimulando outros a fazerem o mesmo.

Gentílico: bonitense

2.2. . Formação Administrativa

Distrito criado com a denominação do Bonito, pela lei provincial nº 65, de 15-04-1839, e lei municipal de 16-01-1893, subordinado ao município de Vitória.

Elevado à categoria de vila com a denominação de Bonito, pela lei provincial nº65, de 12-04-1839, desmembrado de Vitória. Constituído do distrito sede. Instalado em 16-01-1893. Pela lei municipal nº 3, de 02-12-1893, é criado o distrito de Caruaru e anexado à vila de Bonito. Elevado à condição de cidade e sede do município, com a denominação de Bonito, pela lei estadual nº 130, de 03-07-1895.



CÂMARA MUNICIPAL DO BONITO CASA LEÔNIDAS VILA NOVA



Em divisão administrativa referente ao ano de 1911, o município aparece constituído de 4 distritos: Bonito, Bentivi, Capoeiras e Ilha das Flores.

Pela lei municipal nº 2, de 07-03-1912, é criado o distrito de São Joaquim e anexado ao município de Bonito.

Pela lei municipal nº 59, de 25-06-1915, é criado o distrito de Barra de São João e anexado ao município de Bonito.

Nos quadros de apuração do recenseamento geral de 1-IX-1920, o município aparece constituído de 6 distritos: Bonito, BarradeSãoJoão, ManoelBarba, São Joaquim. Não aparecendo os distritos Bentevi anexado ao município Palmares e Capoeiras a nexado ao distrito sede de Bonito.

Pela lei municipal nº 148, de 29-11-1929, é criado o distrito de Alto Bonito e anexado ao município de Bonito.

Pelaleiestadual nº1931, de 11-09-1928, desmembrado município de Bonito o distrito de São Joaquim. Elevado à categoria de município.

Em divisão administrativa referente ao ano de 1933, o município é constituído de 4 distritos: Bonito, Barra de São João, Alto Bonito de Ilha de Flores. Menos os distritos de Belém de Maria anexado ao município de Catende e o distrito de Manuel Borba teve sua área anexado ao distrito sede de Bonito.

Em divisões territoriais datada de 31-XII-1936 e 31-XII-1937, o município é constituído de Bonito: Alto Bonito, Barra de São João e Ilha das Flores.

Pelo decreto-lei estadual nº 235, de 09-12-1938, o município de Bonito adquiriu do município de Palmares o distrito de Bentevi. Pelomesmo de creto extingue o distrito de Ilha das Flores, sendo seu território anexado ao distrito de Cortez, pertencente ao município de Amaragi. E ainda altera os nomes do distrito de Barra de São João, que passou a denominar-se Itapecó do distrito de Alto Bonito que passou a denominar-se Iuiteporã.

Pelo decreto-lei estadual nº 952, de 31-12-1943, o distrito de Itapecó passou a denominar-se Guabiraba.

No quadro fixado para vigorar no período de 1944-1948, o município é constituído de 4 distritos: Bonito, Bentivi, Guabiraba e Iuiteporã.



Em divisão territorial datada de 1-VII-1950, município é constituído de 4 distritos: Bonito, Bentivi, Guabiraba e Iuiteporã.

Assim permanecendo em divisão territorial datada de 1-VII-1960.

Pela lei estadual nº3340, de 31-12-1958, desmembra do município de Bonito o distrito de Guabiraba. Elevado à categoria de município com a denominação de Barra de Guabiraba.

Em divisão territorial datada de 31-XII-1968, o município é constituído de 3 distritos: Bonito, Bentivi, Iuiteporã.

Pela lei orgânica municipal de 05-04-1990, o distrito de Iuiteporã voltou denominar-se Alto Bonito.

Em divisão territorial datada de 1-VI-1995, o município é constituído de 3 distritos: Bonito, Alto Bonito e Bentivi.

Assim permanecendo em divisão territorial datada de 2005.

3. ECONOMIA

A seguir dados socioeconômicos oficiais do Município do Bonito, publicados pelo IBGE e pela FIRJAN.

3.1. PIB e Renda PerCapita

Em 2014, Bonito tinha um PIB percapita de R\$7933.30. Na comparação com os demais municípios do estado, sua posição era de 79 de 185. Já na comparação com cidades do Brasil todo, sua colocação era de 4147 de 5570. Em 2015, tinha 86.8% do seu orçamento proveniente de fontes externas. Em comparação às outras cidades do estado, estava na posição 126 de 185 e, quando comparado as cidades do Brasil todo, ficava em 2827 de 5570.



CÂMARA MUNICIPAL DO BONITO

CASA LEÔNIDAS VILA NOVA

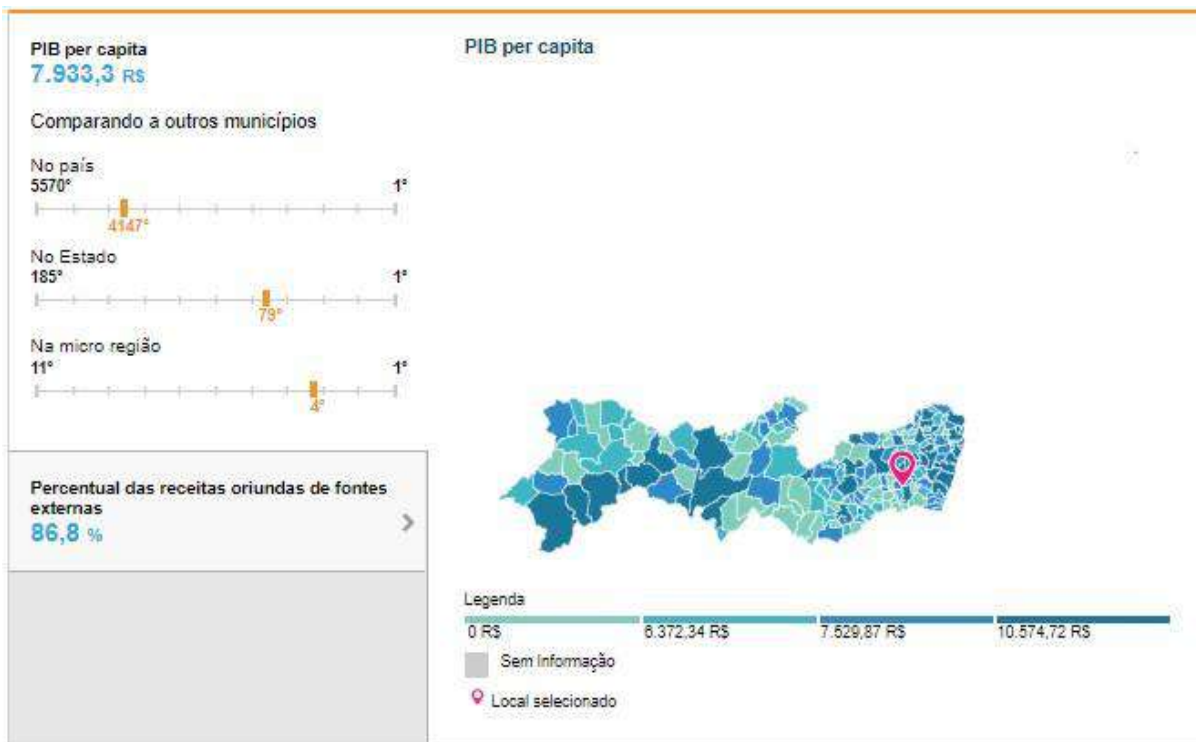

Fonte: IBGE.



3.2. Trabalho e Renda

Em 2015, o salário médio mensal era de 1,8 salários mínimos. A proporção de pessoas ocupadas em relação à população total era de 7,8%. Na comparação com os outros municípios do estado, ocupava as posições 49 de 185 e 81 de 185, respectivamente. Já na comparação com cidades do país todo, ficava na posição 3020 de 5570 e 4052 de 5570, respectivamente. Considerando os municípios com rendimentos mensais de até meio salário mínimo por pessoa, tinha 52,4% da população nessas condições, o que o colocava na posição 63 de 185 dentre as cidades do estado e na posição 915 de 5570 dentre as cidades do Brasil.

Abaixo posição em relação a salário e renda:

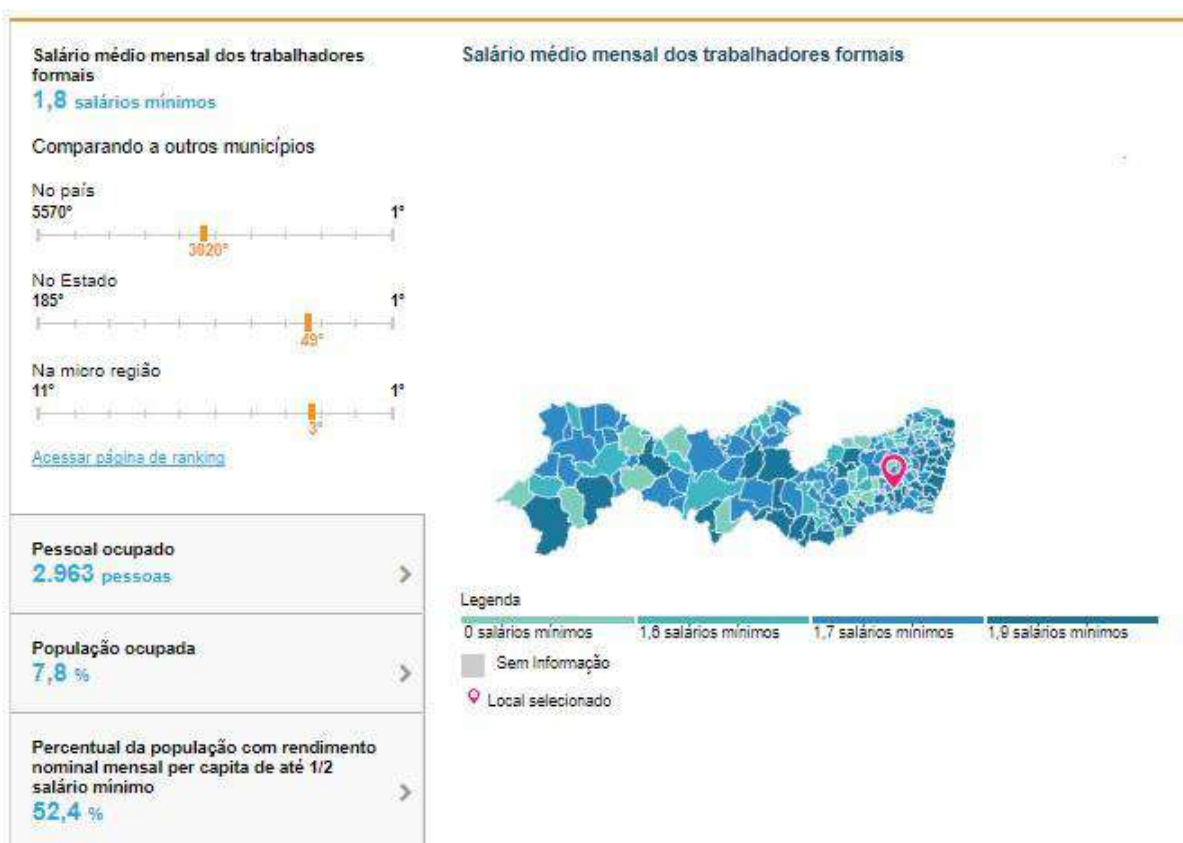

Fonte: IBGE. Salário médio mensal dos trabalhadores formais

3.3. Cenário Macroeconômico



O diagnóstico relatado a seguir antever perspectivas de baixo crescimento econômico, enquanto que os indicadores das condições socioeconômicas relatados exigirão grande esforço da administração para melhorar as condições da população local.

Com a definição de prioridades, feitas pelo Governo e pela Sociedade, são consideradas no planejamento municipal as proposições para melhoria do quadro atual.

O Relatório Focus do Banco Central do Brasil, de 30 de junho de 2017, projetado para o Produto Interno Bruto (PIB) um crescimento de apenas 0,39% (trinta e nove centésimos por cento) este ano e estimado 2,00% (dois por cento) para 2018, conforme ilustra o gráfico seguinte:

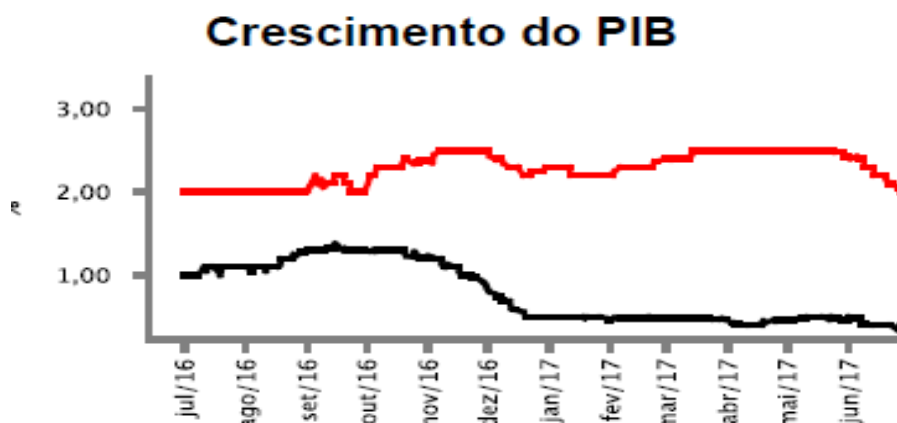

Fonte: Banco Central do Brasil – Relatório FOCUS 30-6-2017.

Como pode ser observado, a curva vermelha representa projeção de crescimento do PIB para 2018 de 2,00%, enquanto a curva preta aponta para 2017 0,39%.

Considerando a grande retração havida nas atividades econômicas, onde o País passou de um PIB de **3,0%** em 2013 para **0,10%** em 2014, **- 3,8%** em 2015 e **- 3,6%** em 2016, a perspectiva de crescimento de apenas **0,39%**, este ano e de **2,0%** para 2018, indica que estamos saindo do fundo do poço e retornando a crescer, mas ainda longe do nível de 2013.

Conforme gráfico abaixo, o comportamento da inflação em 2017 é declinante, sendo esperado IPCA de 3,46% este ano, conforme representado na curva preta,



enquanto que para 2018 a projeção indicada estabilidade, devendo fechar o próximo exercício com IPCA de 4,25%, conforme demonstra a curva vermelha. Pode-se concluir que, caso se confirmem as projeções do Banco Central do Brasil para 2018, poderá representar o começo de um novo ciclo de crescimento com inflação controlada.

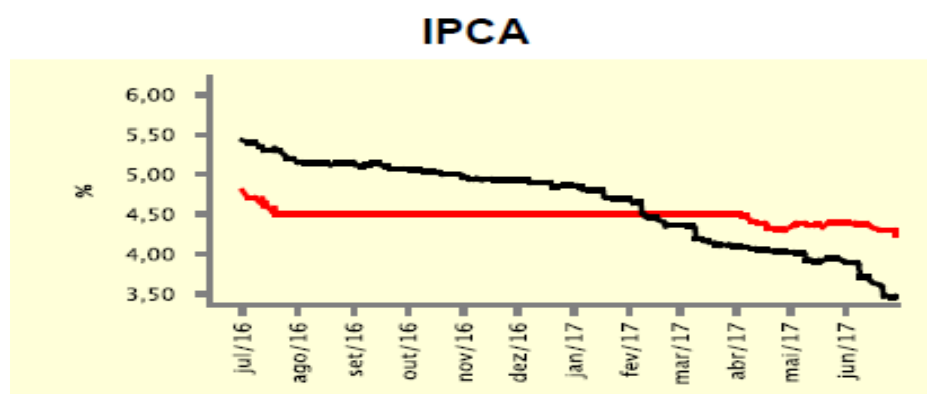

Fonte: BACEN – Relatório FOCUS de 30-06-2017.

Diante da perspectiva apresentada foram projetadas as receitas que propiciarão a realização das ações propostas, sendo que a Lei Orçamentária Anual – LOA/2018 fixará as despesas orçamentária para 2018, através das dotações que propiciarão a execução dos programas constantes deste plano.

Dentro das limitações financeiras e orçamentárias impostas pelo fraco desempenho da economia nacional e considerando que a maior parte da receita orçamentária do Município decorre de transferências do Estado e da União, serão empreendidos os esforços necessários para manter o regular funcionamento dos órgãos e entidades do Poder Executivo e a execução das ações vinculadas aos programas de trabalho do governo constantes deste PPA, para prestação dos serviços públicos e aprimoramento do atendimento direto à população, em todas as áreas de atuação do governo.

A irregularidade climática é fator que tem influenciado negativamente nas atividades econômicas regionais e, certamente, ainda repercutirá no prolongamento do período de recuperação econômica de nossa região. Todavia, não se pode esquecer da perspectiva de haver irregular precipitação pluviométrica, continuando a



preocupação com seca e com a possibilidade de ocorrer tempestades isoladas que causem estragos.

4. POPULAÇÃO

O último censo a população era de 37.566.

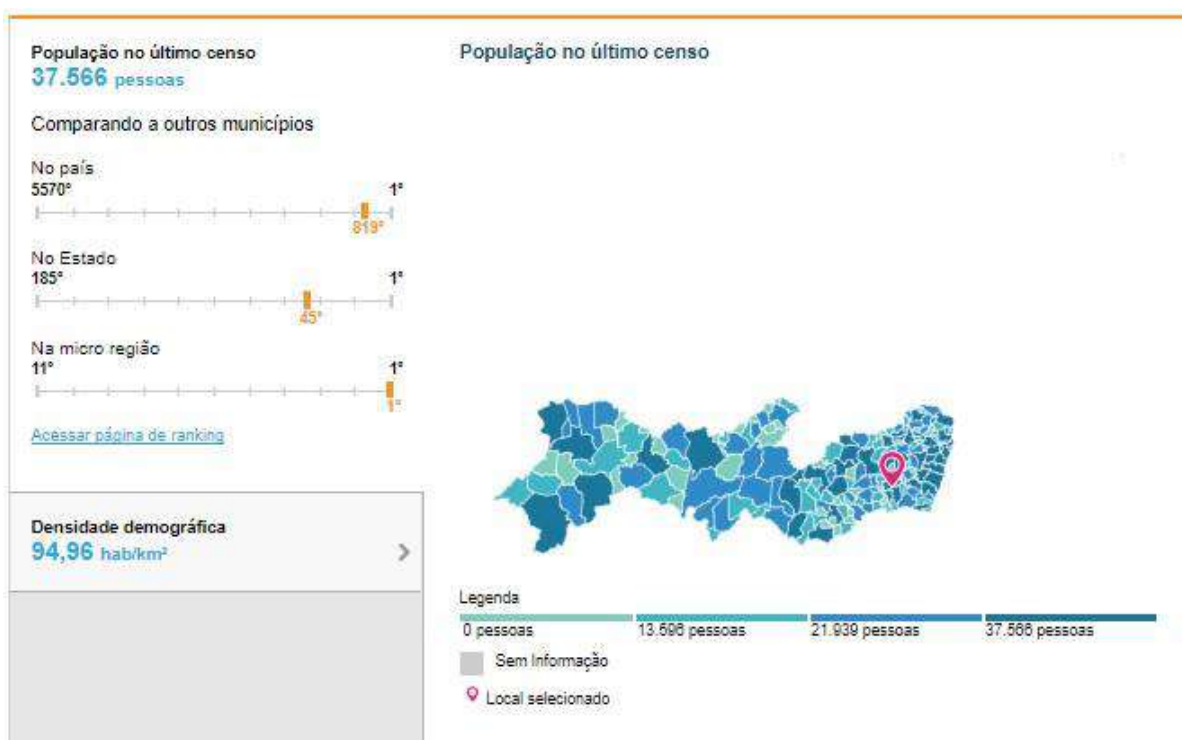

Fonte: IBGE/2015. Censo 2010

5. EDUCAÇÃO

Em 2015, os alunos dos anos iniciais da rede pública da cidade tiveram nota média de 6.2 no IDEB. Para os alunos dos anos finais, essa nota foi de 5.3. Na comparação com cidades do mesmo estado, a nota dos alunos dos anos iniciais colocava esta cidade na posição 5 de 185.

Considerando a nota dos alunos dos anos finais, a posição passava a 1 de 185. A taxa de escolarização (parapessoasde6a14anos) foi de 96.7em2010.Issoposicionava o município na posição 91 de 185 dentre as cidades do estado e na



posição 3987 de 5570 dentre as cidades do Brasil.

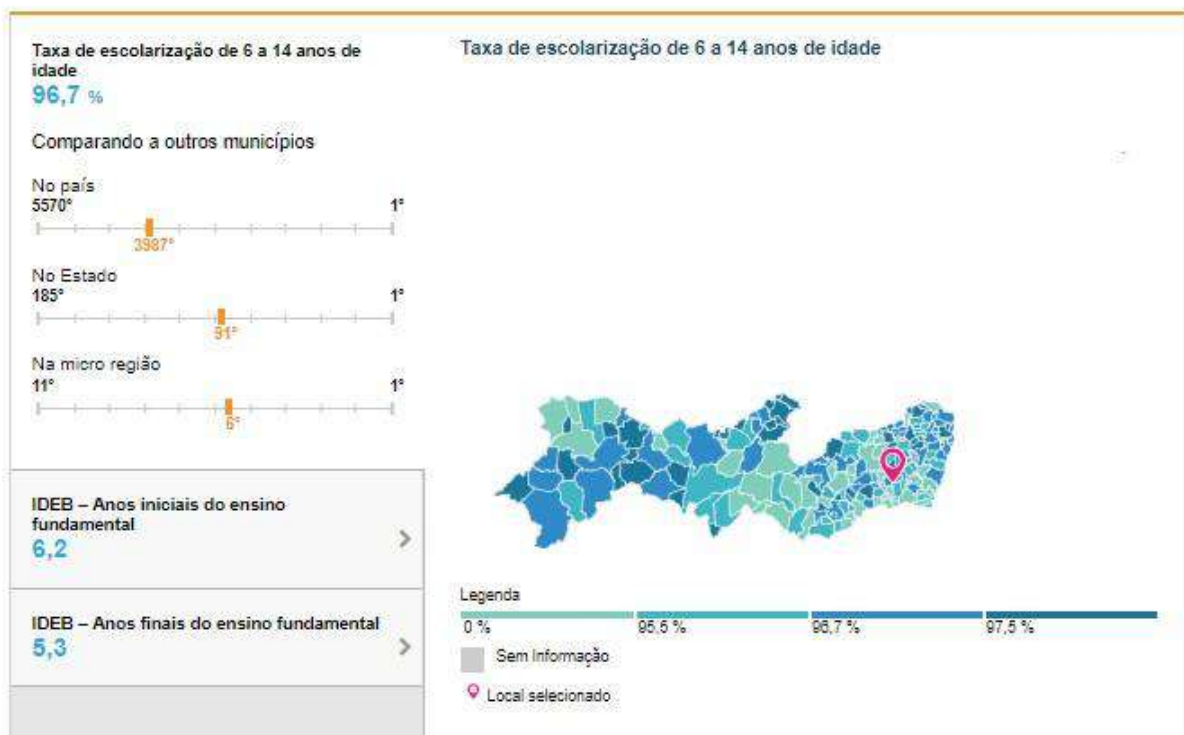

Fonte: IBGE

Matrículas

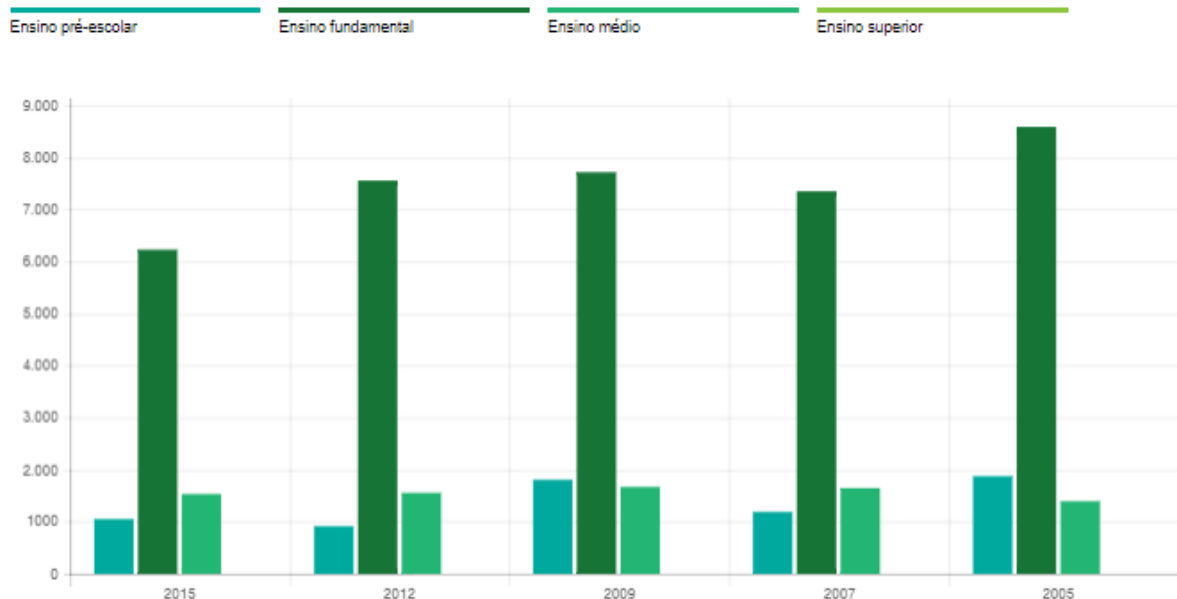

Fonte: IBGE. Acima série histórica das matrículas de 2005 a 2015.

6. SAÚDE



A taxa demortalidade infantil média nascida é de 18,06 para 1.000 nascidos vivos. As internações devido a diarreias são de 0,3 para cada 1.000 habitantes. Comparado com todos os municípios do estado, fica nas posições 40 de 185 e 128 de 185, respectivamente. Quando comparado a cidades do Brasil todo, essas posições são de 1477 de 5570 e 3907 de 5570, respectivamente.

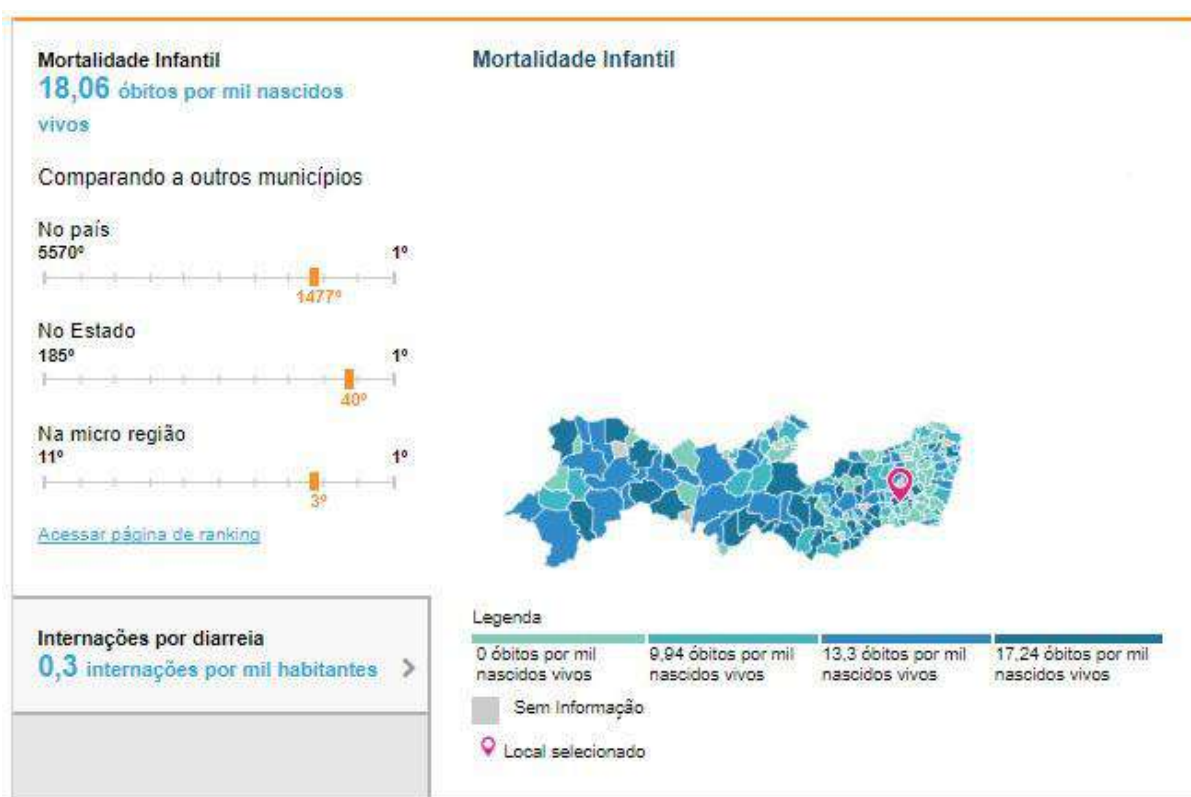

Fonte: IBGE.

7. SANEAMENTO

O município de Bonito apresenta 65,4% de domicílios com esgotamento sanitário adequado, 27,8% de domicílios urbanos em vias públicas com arborização e 19,6% de domicílios urbanos em vias públicas com urbanização adequada (presença de bueiro, calçada, pavimentação em meio-fio).

Quando comparado com os outros municípios do estado, fica na posição 25 de 185, 161 de 185 e 22 de 185, respectivamente. Já quando comparado a outras



idades do Brasil, sua posição é 1578 de 5570, 4910 de 5570 e 1889 de 5570, respectivamente.

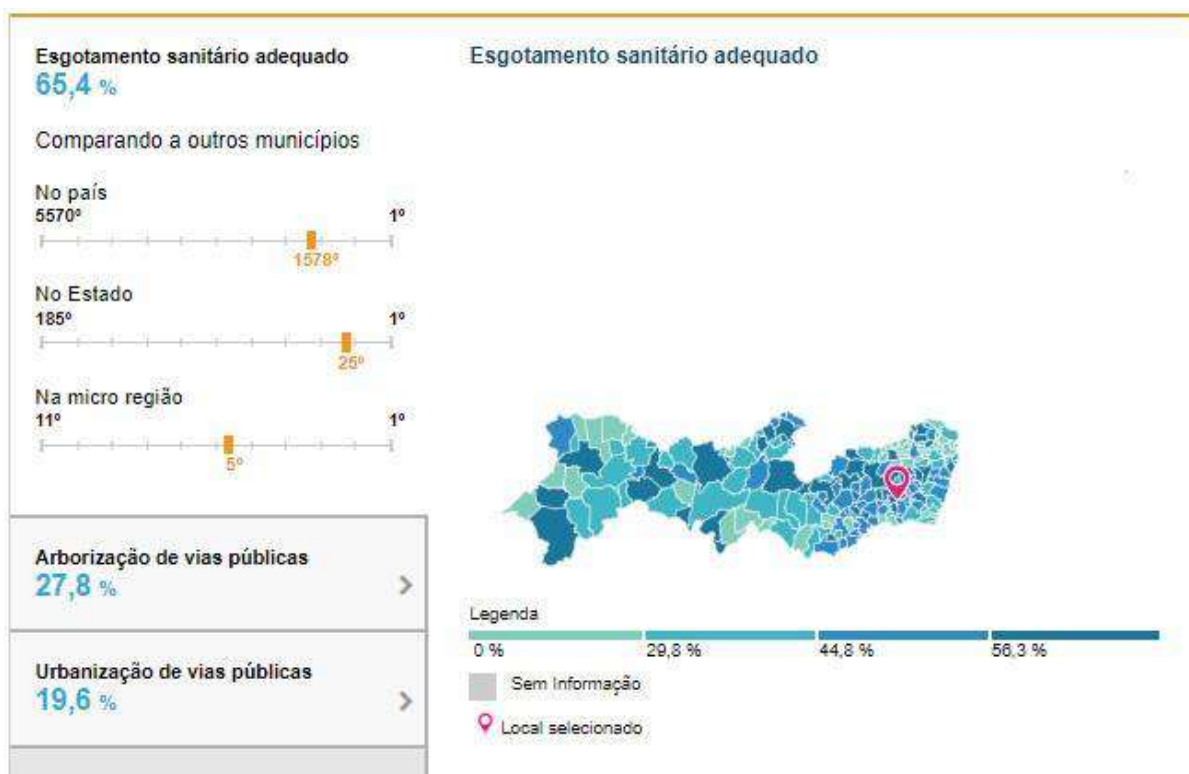

Fonte: IBGE.

8. PRIORIDADES ESCOLHIDAS PELO GOVERNO E PELA SOCIEDADE

As ações identificadas a seguir terão prioridade na execução da LOA do exercício de 2018, não consistindo em limitação à programação orçamentária e suas alterações, respeitadas as disposições da Lei Complementar nº 101, de 4 de maio de 2000 e da Lei Federal nº 4.320, de 17 de março de 1964.

AÇÕES PRIORITÁRIAS PARA 2018

Nº da Ação	Função: 01 – Legislativa
01.01	Permitir o regular funcionamento das atividades do Poder Legislativo, incluindo contratação de assessorias e consultorias, reequipamento e modernização administrativa.



CÂMARA MUNICIPAL DO BONITO
CASA LEÔNIDAS VILA NOVA



AÇÕES PRIORITÁRIAS PARA 2018

Nº da Ação	Função: 04 – Administração
04.01	Criar e implantar o Portal do Servidor.
04.02	Digitalizar o arquivo geral.
04.03	Implantar o controle integral de bens móveis e imóveis.
04.04	Criar a autarquia municipal de trânsito.
04.05	Implantar a guarda municipal.
04.06	Realizar concurso público para diversas áreas.
04.07	Realizar o recadastramento funcional periódico e digital (online) no mês de aniversário do servidor.
04.08	Realizar a manutenção e ampliação da frota municipal.
04.09	Implantar o monitoramento 24h via Câmeras (cidade e distritos) integradas à Polícia Militar.
04.10	Modernizar o sistema de cadastro imobiliário municipal.
04.11	Manter convênios com a Polícia Militar, Civil e CIPOMA.
04.12	Bonito em nossas mãos: Garantir a participação da sociedade por meio do fortalecimento do Orçamento Participativo e da governança local.
04.13	Articulação dos Conselhos Municipais: Fortalecer os conselhos municipais de Bonito, visando o cumprimento do seu papel de formulação, orientação e acompanhamento da implementação das políticas públicas municipais ligadas às secretarias municipais e afins.
04.14	Implantação do sistema cartográfico municipal e capacitação do quadro técnico para utilização.
04.15	Desenvolver Integrado: Promover o desenvolvimento do município, fortalecendo o planejamento urbano sob a perspectiva da sustentabilidade socioambiental e dinamizando a matriz econômica do município ao incentivar o crescimento dos setores produtivos, a diferenciação do capital humano, a inovação e a tecnologia.
04.16	Avaliação permanente do Plano Diretor de Desenvolvimento e legislação municipal correlata: Manter a legislação atualizada com base no monitoramento dos instrumentos urbanísticos e legislações correlatas.
04.17	Desenvolver novos setores com potencial de sucesso, identificando e explorando de forma sistemática os ativos geográficos e econômicos do Bonito, bem como ampliando o acesso ao conhecimento e estimulando a participação em editais de fomento para a capacitação do indivíduo, disseminando a cultura do empreendedorismo.



CÂMARA MUNICIPAL DO BONITO
CASA LEÔNIDAS VILA NOVA



AÇÕES PRIORITÁRIAS PARA 2018

Nº da Ação	Função: 06 – Segurança Pública
06.01	Manutenção das atividades nas áreas de segurança pública com cidadania e defesa civil, através de convênios com outros entes federados. Defesa civil com segurança.
	Execução de obras e aquisição de equipamentos de apoio a defesa civil no município.
06.02	Implantação, instalação e operação de câmeras de monitoramento nas vias públicas municipais.

AÇÕES PRIORITÁRIAS PARA 2018

Nº da Ação	Função: 08 – Assistência Social
08.01	Promover a sociabilidade entre os idosos, o envelhecimento ativo e saudável, o fortalecimento de vínculos familiares e comunitários, prevenindo o isolamento, bem como seu asilamento.
08.02	Erradicar o trabalho infantil, criar condições de atendimento às crianças carentes e diminuir a evasão escolar.
08.03	Inserir no mercado de trabalho mão de obra com qualificação profissional a população do Bonito, visando à geração de emprego e renda.
08.04	Assegurar os direitos sociais de pessoas com deficiências criando condições para promover sua autonomia, inclusão social e participação efetiva na sociedade.
08.05	Assegurar o serviço de atendimento integral à família, através da oferta de ações e serviços socioassistenciais de prestação continuada, por meio do trabalho social com famílias em situação de vulnerabilidade e risco social, prevenindo o rompimento dos vínculos familiares, garantindo o direito à convivência familiar e comunitária.
08.06	Assegurar o desenvolvimento integral da criança valorizando a convivência social e familiar.
08.07	Prestar assistência social às pessoas necessitadas, através de doações de agasalhos, colchões, cestas básicas, ataúdes, funeral, traslado e outros benefícios, promovendo alternativas de fortalecimento às famílias e indivíduos para o enfrentamento à situação de pobreza e vulnerabilidade social.



CÂMARA MUNICIPAL DO BONITO
CASA LEÔNIDAS VILA NOVA



08.08	Prestar assistência social a quem dela precisar, assistir as famílias e menores carentes, incentivar o engajamento da comunidade em programas sociais e de geração de emprego e renda, bem como facilitar o exercício pleno da cidadania.
08.09	Executar ações de apoio à criança, ao adolescente e pessoas idosas e prestar assistência social àqueles em situação de risco. Ofertar espaço público para o funcionamento dos Conselhos: Assistência Social, Criança e Adolescente, Idosos e Pessoas com deficiência.
08.10	Atendimento aos idosos e portadores de deficiência, incapacitados para a vida independente e para o trabalho, impossibilitados de prover sua manutenção ou tê-la provida por sua família.
08.11	Treinamento e capacitação de profissionais com pouca qualificação, e parceria com entidades profissionalizantes para reinserção no mercado de trabalho.
08.12	Prover concessão de benefícios para famílias atingidas por fenômenos naturais, ampliando a distribuição de agasalhos e mantimentos nos casos de calamidade pública.
08.13	Reintegrar à sociedade e ao mercado de trabalho, jovens em situação de risco apoiados por programas assistenciais e de ressocialização.
08.14	Manter a criança na escola, erradicar o trabalho infantil e oferecer atividades socioeducativas às crianças.
08.15	Identificar os problemas sociais na ponta do processo, focando as necessidades do município, ampliando a eficiência dos recursos financeiros e da cobertura social. Democratizar, ampliar e qualificar a rede de assistência social municipal.
08.16	Promover e incentivar, no âmbito do Município, a implantação de ações para melhoria da alimentação e nutrição, garantindo o acesso aos alimentos em quantidade, qualidade e regularidade necessárias à população em situação de insegurança alimentar, como também auxiliá-la na prevenção de doenças relacionadas ao consumo impróprio de alimentos, a exemplo da desnutrição, obesidade e a anemia, entre outros.
08.17	Servir refeições de baixo custo e realizar ações de educação alimentar, nutricional e produtivas para atender a população em situação de vulnerabilidade social. Contribuir para a redução da fome e da subnutrição de pessoas carentes.
08.18	Executar serviços socioassistenciais e socioeducativos às famílias e indivíduos, localizados em área de vulnerabilidade social, assim como, organizar e coordenar a rede de serviços da proteção social básica.
08.19	Promover capacitações e qualificações profissionais, a fim de realizar inserção produtiva às famílias e indivíduos, localizados em área de vulnerabilidade social.



CÂMARA MUNICIPAL DO BONITO
CASA LEÔNIDAS VILA NOVA



08.20	Fomentar ações socioeducativas e de fortalecimento aos adolescentes, jovens e adultos, de 12 a 29 anos, em situação de vulnerabilidade social, visando sua proteção, socialização e sua inserção ao mundo do trabalho.
08.21	Internar temporariamente e executar ações de apoio à criança e ao adolescente, bem como prestar assistência social àqueles em situação de risco.
08.22	Desenvolver atendimentos especializados e continuados a famílias e indivíduos em situação de ameaça ou violação de direitos. Assegurar os direitos fundamentais dos idosos, da criança e adolescente fortalecendo a autoestima e a convivência familiar e comunitária em condições dignas de vida.
08.23	Desenvolver ações e atividades socioeducativas e de inserção produtiva a adolescentes e jovens em situação de risco pessoal e social.
08.24	Atender em jornada ampliada, com ações preventivas para o enfrentamento ao envolvimento com substâncias psicoativas.
08.25	Promover condições de alimentação para mães em período de amamentação dos seus filhos e crianças de seis meses a seis anos, em risco
	nutricional, pertencentes às famílias sem renda para a melhoria da alimentação.
08.26	Combater e amenizar a fome da população carente do Município do Bonito em estado de indigência e estimular as comunidades a desenvolverem ações preferencialmente na geração de emprego e renda permitindo a melhoria de suas condições de vida.
08.27	Beneficiar famílias em situações de vulnerabilidade social.
08.28	Possibilitar o desenvolvimento de atividades socioeducativas que estimulem a convivência social, a participação cidadã e uma formação geral para o mundo do trabalho, de modo a orientar o jovem para a escolha profissional consciente, prevenindo a sua inserção precoce no mercado de trabalho.
08.29	Garantir direito básico para o exercício da cidadania.
08.30	Oferecer as gestantes e crianças na primeira infância, atenção integral através de visitas técnicas domiciliares, visando uma melhor qualidade de vida no desenvolvimento infantil.

AÇÕES PRIORITÁRIAS PARA 2018

Nº da Ação	Função: 09 – Previdência Social
------------	---------------------------------



CÂMARA MUNICIPAL DO BONITO
CASA LEÔNIDAS VILA NOVA



09.01	Administrar a entidade de Previdência Municipal em conformidade com a Lei nº 775/2006, implementando ações que visem à manutenção do Plano de Previdência dos Servidores Municipais.
-------	--

AÇÕES PRIORITÁRIAS PARA 2018

Nº da Ação	Função: 10 – Saúde
10.01	Permitir o regular funcionamento das atividades administrativas do SUS, com recursos do Fundo Municipal de Saúde.
10.02	Garantir o regular o funcionamento do Conselho Municipal de Saúde.
10.03	Melhorar a intensidade das ações de saúde junto a população: Criar o núcleo de educação em saúde.
10.04	Ampliar o acesso da população aos serviços básicos de saúde, tendo as equipes de saúde da família como eixo estruturante.
10.05	Contratar serviços de saúde especializados em média e alta complexidade para o município de Bonito; Regular aquisição e realização de procedimentos especializados no âmbito local – regional de acordo com a PPI.
10.06	Desenvolver atividades de Assistência Farmacêutica em conformidade com a legislação vigente com a finalidade de atendimento das necessidades epidemiológicas da população; realizar investimentos de reforma, ampliação, construção, aquisição de equipamentos e materiais permanentes para atender aos requisitos e normas técnicas da assistência farmacêutica.
10.07	Atuar na prevenção e controle das doenças endêmicas e epidemiológicas; Manter os serviços de vigilância sanitária em regular funcionamento.
10.08	Proporcionar formação continuada aos profissionais ligados à saúde pública.
10.09	Desenvolver ações de educação em saúde nas escolas municipais nos espaços urbano e rural, através do Programa Saúde da Família.
10.10	Realizar campanhas periódicas de vacinação.
10.11	Ampliação e recuperação da rede física de saúde para melhorar o atendimento da população, incluindo a conclusão da construção de uma Unidade de Pronto Atendimento.
10.12	Aparelhar e reequipar o Sistema Municipal de Saúde.



CÂMARA MUNICIPAL DO BONITO
CASA LEÔNIDAS VILA NOVA



10.13	Garantir tratamento fora do domicílio para pacientes em tratamento especializado nos serviços de referência pactuados na PPI assistencial de acordo com o manual TFD do estado de Pernambuco.
10.14	Disponibilizar ações e serviços de média complexidade ambulatorial: consultas médicas especializadas, fisioterapia, nutrição, psicologia e outros. Apoio ao diagnóstico nas áreas de patologia clínica, radiologia, mamografia, ultrassonografia e outros.
10.15	Manter a oferta de insumos para a farmácia básica.
10.16	Proporcionar o atendimento médico nas Unidades Básicas de Saúde (UBS) do município, através do Programa Mais Médicos.

AÇÕES PRIORITÁRIAS PARA 2018

Nº da Ação	Função: 12 – Educação
12.01	Atender as necessidades nutricionais dos alunos fornecendo alimentação escolar de qualidade aos estudantes da educação básica durante sua permanência em sala de aula, suprimindo as necessidades nutricionais e contribuindo para o crescimento, o desenvolvimento, a aprendizagem e o rendimento escolar dos estudantes, bem como a formação de hábitos alimentares saudáveis.
12.02	Garantir transporte escolar com segurança e qualidade, aos alunos da educação básica, que vivem em áreas distantes das escolas, garantindo assim o acesso às unidades de ensino.
12.03	Ampliar e adequar espaços físicos das escolas na perspectiva de promover atendimento adequado aos estudantes, considerando a faixa etária e as condições essenciais para operacionalizar o processo pedagógico do ensino-aprendizagem.



CÂMARA MUNICIPAL DO BONITO
CASA LEÔNIDAS VILA NOVA



12.04	Assegurar aos portadores de deficiência, educação de qualidade e o atendimento específico, com vistas a facilitar a sua integração no Ensino Regular. Implementar mecanismos de inclusão escolar para estudantes com deficiências específicas.
12.05	Resgatar e manter a oferta do Ensino Médio, buscando a melhoria da qualidade do ensino.
12.06	Expandir a oferta de Educação Infantil na Pré-Escola para as crianças de 04 e 05 anos, bem como ampliar o número de vagas na educação infantil em creches.
12.07	Oferecer apoio logístico e financeiro para valorização do magistério e de acordo com o cumprimento do art. 62 da Lei 9.394/96 propiciando aos professores do ensino fundamental a obtenção do 3º grau, incluindo o pagamento das mensalidades, bolsas de estudo e transporte.
12.08	Promover uma educação de qualidade com aulas motivadas para os alunos da educação de jovens e adultos, minimizando o analfabetismo no Município.
12.09	Promover ações que objetivem proporcionar a população escolar do ensino superior, meio de transporte para frequência à aula e outras atividades curriculares.
12.10	Incentivar os alunos carentes o ingresso no ensino superior.
12.11	Incentivar o aprendizado com técnicas modernas de ensino.
12.12	Descentralizar a gestão financeira de recursos para agilizar as ações educacionais e reduzir os custos das unidades executoras do PDDE.
12.13	Atender as necessidades do sistema de ensino, através de serviços técnicos especializados.
12.14	Apoiar entidades educacionais sem fins lucrativos do município para efficientizar os serviços e melhorar o atendimento a população.
12.15	Equipar as unidades educacionais do município, proporcionando condições de trabalho nas unidades de ensino.
12.16	Universalização da educação básica e valorização dos profissionais do magistério.
12.17	Corrigir as distorções de aprendizagem nas áreas de língua portuguesa, leitura, escrita e matemática e a resolução de problemas dos conteúdos trabalhados.
12.18	Atender aos estudantes que apresentam distorção idade/série na Educação Básica em programas específicos de correção de fluxo no ensino regular considerando as metas e estratégias do plano Municipal de Educação.



CÂMARA MUNICIPAL DO BONITO
CASA LEÔNIDAS VILA NOVA



12.19	Incentivar a comunidade escolar a repensar sua forma de atuação, resultando numa gestão democrática em que cada pessoa esteja ciente da importância de desenvolver bem sua função, contribuirá para uma educação de qualidade, obedecendo às metas estabelecidas pela Secretaria de Educação.
12.20	Proporcionar aos profissionais da educação a participação em congressos, seminários, eventos científicos e cursos de pós-graduação.
12.21	Tratar a saúde e a educação de forma integrada, como parte de uma formação plena, oportunizando aos cidadãos usufruto de seus direitos.
12.22	Atender as crianças matriculadas nas escolas públicas municipais com atividades culturais e desportivas em horário de contraturno, em parceria com o Banco do Brasil.
12.23	Adquirir e/ou construir espaço físico destinado à implantação de curso técnico no Município do Bonito, bem como manter o seu regular funcionamento.
12.24	Adquirir e/ou construir espaço físico destinado à implantação do programa Mais Educação, que oferta escola em tempo integral para alunos da Educação Básica no Município do Bonito, bem como manter o seu regular funcionamento.
12.25	Proporcionar a participação dos estudantes em Olimpíadas Brasileira de Língua Portuguesa, Matemática, Astronomia e Astronáutica, Robótica e outros que surgirem.
12.26	Ampliação e qualificação das tecnologias da informação e da comunicação aos processos educacionais da rede municipal de ensino.
12.27	Apoiar a realização de campanhas educativas e de conservação dos recursos naturais.
12.28	Implantar a política municipal de Educação Ambiental.
12.29	Disseminar em toda a rede de ensino, a cultura da valorização, conservação, segurança e manutenção do patrimônio.
12.30	Construir novos espaços de práticas esportivas.
12.31	Fomentar a implantação da educação em tempo integral, contemplando ações de formação continuada, elevação de carga horária, aquisição de imóveis, equipamentos e outros insumos que se fizerem necessários.
12.32	Proporcionar a participação de estudantes em cursinhos preparatórios, Pré-vestibular.
12.33	Implantar o programa Bolsa Estágio para estudantes universitários objetivando ações de reforço escolar na Educação Básica.
12.34	Promover ações de educação ambiental visando uma educação sustentável.



CÂMARA MUNICIPAL DO BONITO
CASA LEÔNIDAS VILA NOVA



AÇÕES PRIORITÁRIAS PARA 2018

Nº da Ação	Função: 13 – Cultura
13.01	Preservar o patrimônio histórico do município e resgatar as tradições.
13.02	Difundir arte, cultura, tradições e atrair o turismo para o município.
13.03	Promover, preservar e incentivar a cultura do Município.
13.04	Elaborar calendário turístico do município.
13.05	Proporcionar ações que visem a divulgação da cultura através da participação em feiras culturais.
13.06	Elaborar calendário cultural do município.

AÇÕES PRIORITÁRIAS PARA 2018

Nº da Ação	Função: 14 – Direitos de Cidadania
14.01	Formular, coordenar, assessorar, apoiar, articular, acompanhar políticas e diretrizes, assim como, desenvolver projetos, visando combater as relações desiguais de gêneros construídas culturalmente. Defender os direitos da mulher e garantir a plena capacidade, no âmbito municipal.
14.02	Promover atenção integrada à mulher, através de ações voltadas às áreas de saúde, educação, assistência social, cultura e efetivação de direitos, e apoio à mulher vítima de violência sexista, tais como: violência doméstica/familiar, física, psicológica, sexual, gênero, patrimonial e institucional.
14.03	Garantir o direito de qualificação e aperfeiçoamento profissional a mulheres vítimas de violência, dando-lhes a oportunidade de realizar um trabalho digno que possa lhe trazer uma renda, autoestima, respeito e dignidade.
14.04	Ação para o empoderamento da mulher artesã com oficinas de empreendedorismo associativismo e cooperativismo.
14.05	Elaborar campanhas e projetos de saúde da mulher.
14.06	Fortalecer o organismo de mulheres/equipe, ambiente, acessibilidade, divulgação e outros.



CÂMARA MUNICIPAL DO BONITO
CASA LEÔNIDAS VILA NOVA



14.04	Criação do Conselho Municipal da Juventude/Comitê Intersetorial e Fundo Municipal da Juventude.
14.05	Implantação do Programa Vem Municipal, através de descontos em passagens de ônibus na cidade de Bonito, para alunos matriculados em escolas públicas nas redes municipal e estadual.
14.06	Projeto Juventude Conectada, criação de cursos de manutenção de softwares.
14.07	Reabertura da Casa da Juventude, incluindo aquisição de móveis e equipamentos.
14.08	Programa Juventude Fazendo História: Criação do Projeto Juventude nos bairros e distritos, Juventude protagonista com espaço jovem e oficinas, promover a inclusão dos jovens nos segmentos culturais da cidade e incentivo aos jovens talentos.
14.09	Criação do Programa Bolsa Estágio.
14.10	Programa Jovem Empreendedor.
14.11	Realização de Seminário da Juventude.

AÇÕES PRIORITÁRIAS PARA 2018

Nº da Ação	Função: 15 – Urbanismo
15.01	Melhoria do desempenho nas atividades de coleta de lixo, limpeza urbana e outros serviços postos à disposição da população.
15.02	Oferecer infraestrutura à população demandatória de espaços, vias e serviços públicos.
15.03	Programa “No Chão Que Eu Piso Faço História”, pavimentar 100% das ruas do município (Bairros e Distritos) com paralelepípedos, granitos, asfáltico e outros tipos de revestimento.
15.04	Construir, ampliar e reformar prédios públicos, bem como sua regular manutenção.
15.05	Construir, ampliar e/ou reformar praças e jardins, incluindo espaços de lazer, na Zona Urbana e Distritos.
15.06	Favorecer a implantação de condomínios.
15.07	Assegurar as pessoas deficientes o acesso às vias e prédios públicos.
15.08	Adquirir máquinas e equipamentos modernos para aperfeiçoamento de serviços públicos.
15.09	Construção de pontes, passagens molhadas e bueiros.



CÂMARA MUNICIPAL DO BONITO
CASA LEÔNIDAS VILA NOVA



15.10	Priorizar a manutenção e recuperação das estradas vicinais.
15.11	Realizar o recapeamento asfáltico na Rua Fátima Guerra e Av. Brasil no Bairro do Mutirão, e Bairro Alto Alegre no Distrito de Alto Bonito.
15.12	Manter a reposição de calçamento, operação tapa buraco e capinação química.

AÇÕES PRIORITÁRIAS PARA 2018

Nº da Ação	Função: 16 – Habitação
16.01	Melhorar as condições habitacionais da população carente.
16.02	Centralizar e gerenciar recursos orçamentários para os programas destinados a implementar políticas habitacionais direcionadas à população de menor renda.

AÇÕES PRIORITÁRIAS PARA 2018

Nº da Ação	Função: 17 – Saneamento
17.01	Dotar as comunidades rurais de saneamento básico, oferecendo melhores condições de higiene, saúde e preservação ambiental.
17.02	Construir e ampliar o sistema de saneamento urbano, para melhorar a saúde e as condições sanitárias da população.
17.03	Melhorar o abastecimento d'água e implantar sistemas especiais de tratamento, construção de barragens, poços e cisternas, para atender às famílias carentes do município.
17.04	Oferecer água tratada a população urbana e rural.
17.05	Realizar a substituição de tubulações de esgoto.
17.06	Elaborar projeto de saneamento básico em todo o município.
17.07	Elaborar Projeto para drenagem de águas pluviais.

AÇÕES PRIORITÁRIAS PARA 2018

Nº da Ação	Função: 18 – Gestão Ambiental
18.01	Atividades gerenciais e administrativas da Secretaria de Meio Ambiente Sustentabilidade e Desenvolvimento Rural.
18.02	Licenciamento Ambiental – Viabilizar as adequações dos empreendimentos às exigências estabelecidas nas legislações ambientais.



CÂMARA MUNICIPAL DO BONITO
CASA LEÔNIDAS VILA NOVA



18.03	Fiscalização ambiental – Garantir o meio ambiente ecologicamente equilibrado, visando o bem-estar social, econômico e ambiental/Aquisição de veículo.
18.04	Educação ambiental através de diversos programas e projetos.
18.05	Paisagismo e recomposição ambiental – Promover paisagismo e recomposição ambiental (mitigação de áreas degradadas).
18.06	Monitoramento e Controle. Ambiental – Promover o monitoramento e controle ambiental no município do Bonito.
18.07	Execução de ações previstas no Plano Municipal de Conservação e Recuperação da Mata Atlântica – PMMA.
18.08	Elaboração do Plano de Manejo da Unidade de Conservação Monumento Natural Municipal Orquidário Pedra Rosária.
18.09	Gestão das Unidades de Conservação Municipal.
18.10	Execução de atividades inerentes ao Plano Intermunicipal de Resíduos Sólidos.
18.11	Turismo sustentável – Construir uma proposta/projeto de lei que regulamente o turismo sustentável em parceria com secretarias afins.
18.12	Implantação do cadastro técnico de atividades potencialmente poluidoras.
18.13	Elaboração de projetos nas áreas de meio ambiente e desenvolvimento rural.
18.14	Pagamento por serviços ambientais – PSA – Elaboração de projeto de lei que regulamenta a compensação por serviços ambientais que consiste na transferência de recursos (monetários ou outros) a quem ajuda a manter ou a produzir os serviços ambientais.

AÇÕES PRIORITÁRIAS PARA 2018

Nº da Ação	Função: 19 – Ciência e Tecnologia
19.01	Promover o acesso às tecnologias de informação e comunicação e ao acervo de informações e de conhecimentos, contribuindo para a inclusão social dos cidadãos brasileiros. Além de oferecer oportunidades de inclusão digital as escolas públicas, as comunidades e pequenos empreendedores por meio de capacitação e treinamento nas modernas ferramentas da tecnologia da informação e comunicação, em especial a Internet.
19.02	Apoiar o ensino básico profissionalizante para a popularização científica e tecnológica, funcionando como um centro irradiador de conhecimento, voltado para capacitação da mão de obra qualificada, observando-se, sobretudo, a vocação e necessidade da população.



CÂMARA MUNICIPAL DO BONITO
CASA LEÔNIDAS VILA NOVA



AÇÕES PRIORITÁRIAS PARA 2018

Nº da Ação	Função: 20 – Agricultura
20.01	Abastecer regularmente a população e melhorar a estrutura física existente.
20.02	Estimular a produção rural, apoiando o homem do campo por meio de doação de sementes, mudas e fertilizantes, bem como incorporação de novas técnicas de cultivo e manejo do solo.
20.03	Melhorar as condições sanitárias do rebanho, aumentar a produtividade e elevar o padrão socioeconômico da população rural.
20.04	Promover campanhas de vacinação de rebanhos.
20.05	Promover cursos, capacitações, treinamentos, seminários, exposições nas áreas de agricultura, agropecuária e abastecimento, bem como aperfeiçoar a prática das atividades agrícolas e pecuárias.
20.06	Transportar em veículo adequado, carnes provenientes do abate de animais do Matadouro Público Regional para o açougue e frigoríficos do município e assegurar padrão sanitário de qualidade.
20.07	Ampliar as áreas de venda e exposição de animais.
20.08	Organizar e apoiar as atividades do Mercado da Vida – Bonito Sustentável e feiras agroecológicas nos distritos garantindo a comercialização de produtos justos e ecologicamente corretos.
20.09	Implantação de unidades apícolas nas comunidades rurais com potencial promovendo geração de renda. Projeto Rede Produtiva/Apicultura.
20.10	Implantação de hortas orgânicas nas comunidades e escolas.
20.11	Garantir ao trabalhador rural acesso a ferramentas de trabalho.
20.12	Construir barreiros (viveiros) para a criação de peixes e camarões nas pequenas propriedades rurais.
20.13	Melhorar as condições socioeconômicas da população rural difundindo tecnologias de plantio, manejo e aproveitamento.
20.14	Construção de 160 barreiros na zona rural – recurso PRORURAL.
20.15	Construção de 125 cisternas – Recurso PRORURAL.
20.16	Projeto de abastecimento de água por energia solar – Recurso PRORURAL.
20.17	Aquisição de um caminhão boiadeiro para apreensão de animais e outras demandas.
20.18	Aquisição de um trator de pneu com os equipamentos para apoio e fortalecimento da agricultura familiar.
20.19	Aquisição de uma motocicleta para atividade de extensão rural.



CÂMARA MUNICIPAL DO BONITO
CASA LEÔNIDAS VILA NOVA



20.20	Aquisição de um caminhão de carroceria para transporte de mercadorias da CEABO.
20.21	Reforma do açougue e banheiros no espaço da feira de Alto Bonito.
20.22	Implantação da feira de gado de Alto Bonito.

AÇÕES PRIORITÁRIAS PARA 2018

Nº da Ação	Função: 22 – Indústria
22.01	Promover o desenvolvimento industrial sustentável e aumentar o nível de empregos.

AÇÕES PRIORITÁRIAS PARA 2018

Nº da Ação	Função: 23 – Comércio e Serviços
23.01	Criação de um Fundo Municipal de Turismo.
23.02	Criação da Via Sacra na Av. Professor Dimas de Albuquerque César, até o entorno da Capela Monte Serrat.
23.03	Atualização do Inventário Turístico da cidade.
23.04	Ampliação e revitalização da sinalização turística.
23.05	Construção do Polo Gastronômico no Pátio de Eventos (Centro de Eventos).
23.06	Construção de área de lazer alternativo no pátio de Eventos.



CÂMARA MUNICIPAL DO BONITO
CASA LEÔNIDAS VILA NOVA



23.07	Promoção de arte, através da música, com apresentação da Banda do Biu no mirante Monte Serrat.
23.07	Criação da Rota 103, em parceria com os municípios de Barrade Guabiraba, São Joaquim do Monte, Camocim de São Félix e Sairé.
23.08	Criação de material institucional para divulgação do município.
23.09	Atualização do Calendário Turístico.
23.10	Realização do Encontro Municipal do Turismo.
23.11	Elaborar programa de apoio à micro e pequena empresa de atividade turística.
23.12	Promoção do Turismo Sustentável.
23.13	Criação/reativação do Conselho Municipal de Turismo.
23.14	Apoiar os principais eventos do calendário turístico (festa de São Sebastião, Carnaval, Semana Santa, São João, São Pedro, Festival Gastronômico, Bonito Retrô, Natal Luz).

AÇÕES PRIORITÁRIAS PARA 2018

Nº da Ação	Função: 25 – Energia
25.01	“Programa Clarear”, implantar o serviço de reposição de IP (Iluminação Pública).
25.02	Ampliar e melhorar sistemas de iluminação pública e redes de distribuição.
25.03	Promover a substituição das lâmpadas sódio/metal por LED.

AÇÕES PRIORITÁRIAS PARA 2018

Nº da Ação	Função: 26 – Transportes
26.01	Melhorar as condições de infraestrutura na área de transporte no Município.
26.02	Melhorar as condições das estradas facilitando o fluxo do trânsito.
26.03	Melhorar as condições das estradas do município, executar obras públicas e asfaltamento.
26.04	Melhorar no Município serviço de transporte coletivo com qualidade.
26.05	Melhoria na sinalização e fiscalização do trânsito.
26.06	Regularização do transporte de moto táxi no Município.



CÂMARA MUNICIPAL DO BONITO
CASA LEÔNIDAS VILA NOVA



26.07	Implantar a central de transportes.
26.08	Implantar a central de transporte escolar.

AÇÕES PRIORITÁRIAS PARA 2018

Nº da Ação	Função: 27 – Desporto e Lazer
27.01	Programa Bonito Saudável.
27.02	Incentivo ao esporte através do Decisão Bonito Futebol Clube.
27.03	Apoiar a participação de atletas do município em competições oficiais dentro e fora do Estado.
27.04	Reforma do Centro de Eventos Maguary.
27.05	Criação da Vila Olímpica no Centro de Eventos Maguary.
27.06	Criação e manutenção de campos de futebol na zona urbana e rural.
27.07	Criação do Programa Bolsa Atleta.
27.08	Construção da Praça Jovem Esportista.
27.09	Promover torneios esportivos.
27.10	Equipar o Estádio Artur Tavares.
27.11	Implantação do Programa Segundo Tempo.

As ações acima também foram priorizadas na Lei de Diretrizes Orçamentárias para 2018.



ANEXO II

ESTRUTURA PROGRAMÁTICA

9. ESTRUTURA PROGRAMÁTICA

Os programas de governo são as unidades básicas do Plano Plurianual, propiciando a organização das ações de tudo o que será feito pela Administração Municipal, quer sejam projetos de investimentos ou execução de atividades continuadas, tendo como objetivo solucionar problemas, carências ou atender demandas da sociedade.

9.1. PROGRAMAS E AÇÕES

Por meio de diversos demonstrativos, com todos os atributos estabelecidos, organização das ações destinadas aos projetos de investimentos e as atividades de duração continuada, desdobradas nos instrumentos de programação orçamentária, projetos e atividades, com valores e fontes de recursos para cada exercício.

9.2. DEMONSTRATIVOS DO PPA2018/2021

A seguir os anexos e demonstrativos de planejamento e orçamento que integram o Plano Plurianual, elaborados de acordo com a legislação vigente e compatíveis com os anexos e demonstrativos da lei orçamentária anual.



CÂMARA MUNICIPAL DO BONITO

CASA LEÔNIDAS VILA NOVA



CÂMARA MUNICIPAL DO BONITO

10121515/0001-01

**Cadastro de Unidade
Orçamentária**

Página: 1 of 1

Poder	Orgão	Descrição
01	01	CÂMARA MUNICIPAL
02	01	GABINETE DO PREFEITO
02	02	SECRETARIA MUNICIPAL DE GOVERNO
02	03	SECRETARIA MUNICIPAL DE PLANEJAMENTO, ORÇAMENTO E GESTÃO
02	04	SECRETARIA MUNICIPAL DE ADMINISTRAÇÃO E GESTÃO DE PESSOAS
02	05	SECRETARIA MUNICIPAL DA FAZENDA
02	06	SECRETARIA MUNICIPAL DE TURISMO, JUVENTUDE, ESPORTE E LAZER
02	07	SECRETARIA MUNICIPAL DE EDUCAÇÃO E CULTURA
02	08	SECRETARIA MUNICIPAL DE OBRAS, URBANISMO E SERVIÇOS PÚBLICOS
02	09	SEC. DE MEIO AMBIENTE, SUSTENTABILIDADE E DESENVOLV. RURAL
02	10	PROCURADORIA GERAL DO MUNICÍPIO
02	11	FUNDO MANUTENÇÃO E DESENVOLVIMENTO DA EDUCAÇÃO BÁSICA E DE V
02	12	SECRETARIA MUNICIPAL DE DESENVOLVIMENTO SOCIAL E CIDADANIA
02	13	SECRETARIA MUNICIPAL DE SAÚDE
02	14	BONITOPREV - FUNDO FINANCEIRO
02	15	BONITOPREV - FUNDO PREVIDENCIÁRIO
02	16	CONSÓRCIO DE MUNICÍPIOS DO AGRESTE/MATA SUL-PE- COMAGSUL RAT
02	17	ATERRO SANITÁRIO - AGRESTINA E ALTINHO



Fiorilli SC Ltda - Software

Tabela XIV - Síntese das Ações por Entidade e Órgão - (Situação em 31/12/2018)

Lei: , Data:

Página: 1 of 1

Ent: 1

Unid.Exec. 020101 GABINETE DO PREFEITO

Entidade	Programa	Fun.	SubFun.	ProjAtiv	FonGrupo	FonCódigo	Categoria	2018	2019	2020	2021
1	0401	04	122	1005	01	00	4	30.000,00	30.000,00	30.000,00	30.000,00
1	0401	04	122	2011	01	00	3	1.060.000,00	1.060.000,00	1.060.000,00	1.060.000,00
1	0401	04	122	2012	01	00	3	30.000,00	30.000,00	30.000,00	30.000,00
1	0404	04	131	2013	01	00	3	148.000,00	148.000,00	148.000,00	148.000,00
1	0405	04	062	2015	05	81	3	35.000,00	35.000,00	35.000,00	35.000,00
1	0405	04	062	2015	01	00	3	105.000,00	105.000,00	105.000,00	105.000,00
Total Unid.Exec.								1.408.000,00	1.408.000,00	1.408.000,00	1.408.000,00

Unid.Exec. 020102 CONTROLADORIA DE CONTROLE INTERNO

Entidade	Programa	Fun.	SubFun.	ProjAtiv	FonGrupo	FonCódigo	Categoria	2018	2019	2020	2021
1	0419	04	124	1006	01	00	4	5.000,00	5.000,00	5.000,00	5.000,00
1	0419	04	124	2014	01	00	3	158.000,00	158.000,00	158.000,00	158.000,00
Total Unid.Exec.								163.000,00	163.000,00	163.000,00	163.000,00

Unid.Exec. 020103 COORDENADORIA MUNICIPAL DE DEFESA CIVIL

Entidade	Programa	Fun.	SubFun.	ProjAtiv	FonGrupo	FonCódigo	Categoria	2018	2019	2020	2021
1	0420	06	122	1078	01	00	4	5.000,00	5.000,00	5.000,00	5.000,00
1	0420	06	122	1078	05	81	4	10.000,00	10.000,00	10.000,00	10.000,00
1	0420	06	122	2016	01	00	3	95.000,00	95.000,00	95.000,00	95.000,00
1	0601	06	182	2111	01	00	3	7.000,00	7.000,00	7.000,00	7.000,00
1	1704	17	544	2083	01	00	3	99.940,00	100.000,00	100.000,00	100.000,00
Total Unid.Exec.								216.940,00	217.000,00	217.000,00	217.000,00

Unid.Exec. 020104 COORDENADORIA DE POLÍTICAS PÚBLICAS DA MULHER

Entidade	Programa	Fun.	SubFun.	ProjAtiv	FonGrupo	FonCódigo	Categoria	2018	2019	2020	2021
1	1401	14	422	1007	01	00	4	10.000,00	10.000,00	10.000,00	10.000,00
1	1401	14	422	1007	05	81	4	265.000,00	265.000,00	265.000,00	265.000,00
1	1401	14	422	2018	05	81	3	52.000,00	52.000,00	52.000,00	52.000,00
1	1401	14	422	2018	01	00	3	90.000,00	90.000,00	90.000,00	90.000,00
1	1401	14	422	2204	01	00	3	4.000,00	4.000,00	4.000,00	4.000,00
Total Unid.Exec.								421.000,00	421.000,00	421.000,00	421.000,00

Unid.Exec. 020105 ASSESSORIA ESPECIAL

Entidade	Programa	Fun.	SubFun.	ProjAtiv	FonGrupo	FonCódigo	Categoria	2018	2019	2020	2021
1	0421	04	122	2112	01	00	3	34.000,00	34.000,00	34.000,00	34.000,00
Total Unid.Exec.								34.000,00	34.000,00	34.000,00	34.000,00



Tabela XIV - Síntese das Ações por Entidade e Orgão - (Situação em 31/12/2018)

Lei: , Data:

Página: 2 of 2

Ent: 1

Unid.Exec. 020200 SECRETARIA MUNICIPAL DE GOVERNO

Entidade	Programa	Fun.	SubFun.	ProjAtiv	FonGrupo	FonCódigo	Categoria	2018	2019	2020	2021
1	0408	04	122	1008	01	00	4	10.000,00	10.000,00	10.000,00	10.000,00
1	0408	04	122	2020	01	00	3	233.000,00	233.000,00	233.000,00	233.000,00
1	0409	04	122	2026	01	00	3	4.000,00	4.000,00	4.000,00	4.000,00
1	2302	04	122	1079	05	81	4	5.000,00	5.000,00	5.000,00	5.000,00
1	2302	04	122	1079	01	00	4	10.000,00	10.000,00	10.000,00	10.000,00
1	2302	04	122	2113	01	00	3	10.000,00	10.000,00	10.000,00	10.000,00
Total Unid.Exec.								272.000,00	272.000,00	272.000,00	272.000,00

Unid.Exec. 020300 SECRETARIA MUNICIPAL DE PLANEJAMENTO, ORÇAMENTO E GESTÃO

Entidade	Programa	Fun.	SubFun.	ProjAtiv	FonGrupo	FonCódigo	Categoria	2018	2019	2020	2021
1	0407	04	121	2019	01	00	3	5.000,00	5.000,00	5.000,00	5.000,00
1	0416	04	121	1009	01	00	4	10.000,00	10.000,00	10.000,00	10.000,00
1	0416	04	121	2021	01	00	3	276.000,00	276.000,00	276.000,00	276.000,00
1	0416	04	122	2110	01	00	3	20.000,00	20.000,00	20.000,00	20.000,00
Total Unid.Exec.								311.000,00	311.000,00	311.000,00	311.000,00

Unid.Exec. 020400 SECRETARIA MUNICIPAL DE ADMINISTRAÇÃO E GESTÃO DE PESSOAS

Entidade	Programa	Fun.	SubFun.	ProjAtiv	FonGrupo	FonCódigo	Categoria	2018	2019	2020	2021
1	0000	28	846	0001	01	00	3	20.000,00	20.000,00	20.000,00	20.000,00
1	0402	04	122	1010	05	81	4	10.000,00	10.000,00	10.000,00	10.000,00
1	0402	04	122	1010	01	00	4	70.000,00	70.000,00	70.000,00	70.000,00
1	0402	04	122	1010	07	00	4	100.000,00	100.000,00	100.000,00	100.000,00
1	0402	04	122	2022	01	00	3	1.595.000,00	1.595.000,00	1.595.000,00	1.595.000,00
1	0402	04	122	2023	01	00	3	50.000,00	50.000,00	50.000,00	50.000,00
1	0406	04	122	2024	01	00	3	300.000,00	300.000,00	300.000,00	300.000,00
1	0406	04	128	2025	01	00	3	5.000,00	5.000,00	5.000,00	5.000,00
1	0411	04	122	2027	01	00	3	29.000,00	29.000,00	29.000,00	29.000,00
1	0413	04	122	1011	01	00	4	5.000,00	5.000,00	5.000,00	5.000,00
1	0413	04	122	1011	05	81	4	10.000,00	10.000,00	10.000,00	10.000,00
1	0413	04	122	1012	01	00	4	10.000,00	10.000,00	10.000,00	10.000,00
1	0413	04	122	1012	05	81	4	10.000,00	10.000,00	10.000,00	10.000,00
1	0413	04	122	2028	05	81	3	45.000,00	45.000,00	45.000,00	45.000,00
1	0413	04	122	2028	01	00	3	120.000,00	120.000,00	120.000,00	120.000,00
1	0415	04	122	2029	01	00	3	2.000,00	2.000,00	2.000,00	2.000,00
1	1901	19	573	1014	01	00	4	5.000,00	5.000,00	5.000,00	5.000,00
1	1901	19	573	1014	05	81	4	5.000,00	5.000,00	5.000,00	5.000,00
1	1901	19	573	2031	01	00	3	45.000,00	45.000,00	45.000,00	45.000,00
1	1902	19	126	1013	01	00	4	5.000,00	5.000,00	5.000,00	5.000,00
1	1902	19	126	1013	05	81	4	10.000,00	10.000,00	10.000,00	10.000,00
1	1902	19	126	2030	01	00	3	15.000,00	15.000,00	15.000,00	15.000,00
Total Unid.Exec.								2.466.000,00	2.466.000,00	2.466.000,00	2.466.000,00



Tabela XIV - Síntese das Ações por Entidade e Órgão - (Situação em 31/12/2018)

Lei: , Data:

Página: 3 of 3

Ent: 1

Unid.Exec. 020500 SECRETARIA MUNICIPAL DA FAZENDA

Entidade	Programa	Fun.	SubFun.	ProjAtiv	FonGrupo	FonCódigo	Categoria	2018	2019	2020	2021
1	0000	28	843	0002	01	00	3	106.000,00	106.000,00	106.000,00	106.000,00
1	0000	28	843	0003	01	00	4	1.219.808,08	1.219.808,08	1.219.808,08	1.219.808,08
1	0000	28	846	0004	05	81	3	3.000,00	3.000,00	3.000,00	3.000,00
1	0000	28	846	0004	01	00	3	5.000,00	5.000,00	5.000,00	5.000,00
1	0403	04	122	1015	05	81	4	5.000,00	5.000,00	5.000,00	5.000,00
1	0403	04	122	1015	01	00	4	19.410,02	19.410,02	19.410,02	19.410,02
1	0403	04	122	2032	01	00	3	991.947,06	991.947,06	991.947,06	991.947,06
1	0403	04	122	2033	01	00	3	71.000,00	71.000,00	71.000,00	71.000,00
1	0403	04	122	2034	01	00	3	35.000,00	35.000,00	35.000,00	35.000,00
1	0403	04	122	2035	01	00	3	400.000,00	400.000,00	400.000,00	400.000,00
1	0410	04	123	2036	01	00	3	120.274,84	120.274,84	120.274,84	120.274,84
1	0414	04	122	1016	01	00	4	1.694,99	1.694,99	1.694,99	1.694,99
1	0414	04	122	2037	01	00	3	49.265,01	49.265,01	49.265,01	49.265,01
1	9999	99	999	9000	01	00	9	2.599.000,00	2.800.000,00	2.900.000,00	2.950.000,00
Total Unid.Exec.								5.626.400,00	5.827.400,00	5.927.400,00	5.977.400,00

Unid.Exec. 020600 SECRETARIA MUNICIPAL DE TURISMO, JUVENTUDE, ESPORTE E LAZER

Entidade	Programa	Fun.	SubFun.	ProjAtiv	FonGrupo	FonCódigo	Categoria	2018	2019	2020	2021
1	0417	04	122	1017	01	00	4	10.000,00	10.000,00	10.000,00	10.000,00
1	0417	04	122	2039	01	00	3	436.000,00	436.000,00	436.000,00	436.000,00
1	1402	14	422	1020	05	81	4	5.000,00	5.000,00	5.000,00	5.000,00
1	1402	14	422	1020	01	00	4	10.000,00	10.000,00	10.000,00	10.000,00
1	1402	14	422	2041	01	00	3	17.000,00	18.000,00	19.000,00	20.000,00
1	1402	14	422	2041	05	81	3	40.000,00	40.000,00	40.000,00	40.000,00
1	2301	23	695	1018	01	00	4	10.000,00	10.000,00	10.000,00	10.000,00
1	2301	23	695	1018	05	81	4	800.000,00	800.000,00	800.000,00	800.000,00
1	2301	23	695	1019	01	00	4	5.000,00	5.000,00	5.000,00	5.000,00
1	2301	23	695	1019	05	81	4	15.000,00	15.000,00	15.000,00	15.000,00
1	2301	23	695	1137	01	00	4	5.000,00	5.000,00	5.000,00	5.000,00
1	2301	23	695	1137	05	81	4	380.000,00	380.000,00	380.000,00	380.000,00
1	2301	23	695	2040	01	00	3	26.000,00	26.000,00	26.000,00	26.000,00
1	2301	23	695	2040	05	81	3	30.000,00	30.000,00	30.000,00	30.000,00
1	2301	23	695	2182	01	00	3	15.000,00	15.000,00	15.000,00	15.000,00
1	2301	23	695	2182	05	81	3	210.000,00	210.000,00	210.000,00	210.000,00
1	2304	23	691	2114	01	00	3	5.000,00	5.000,00	5.000,00	5.000,00
1	2701	27	812	1021	01	00	4	10.000,00	10.000,00	10.000,00	10.000,00
1	2701	27	812	1021	05	81	4	500.000,00	500.000,00	500.000,00	500.000,00
1	2701	27	812	2043	05	81	3	30.000,00	30.000,00	30.000,00	30.000,00
1	2701	27	812	2043	01	00	3	80.000,00	80.000,00	80.000,00	80.000,00
1	2701	27	812	2044	01	00	3	1.000,00	1.000,00	1.000,00	1.000,00
1	2701	27	812	2181	01	00	3	50.000,00	50.000,00	50.000,00	50.000,00
1	2702	27	812	2044	01	00	3	27.000,00	28.000,00	29.000,00	30.000,00
1	2703	27	812	1022	01	00	4	5.000,00	5.000,00	5.000,00	5.000,00
1	2703	27	812	1022	05	81	4	5.000,00	5.000,00	5.000,00	5.000,00
1	2703	27	813	2042	01	00	3	40.000,00	40.000,00	40.000,00	40.000,00
Total Unid.Exec.								2.767.000,00	2.769.000,00	2.771.000,00	2.773.000,00



Tabela XIV - Síntese das Ações por Entidade e Órgão - (Situação em 31/12/2018)

Lei: , Data:

Página: 4 of 4

Ent: 1

Unid.Exec. 020700 SECRETARIA MUNICIPAL DE EDUCAÇÃO E CULTURA

Entidade	Programa	Fun.	SubFun.	ProjAtiv	FonGrupo	FonCódigo	Categoria	2018	2019	2020	2021
1	0000	28	846	0005	01	00	3	5.000,00	5.000,00	5.000,00	5.000,00
1	0000	28	846	0005	05	00	3	5.000,00	5.000,00	5.000,00	5.000,00
1	0000	28	846	0005	01	81	3	10.000,00	10.000,00	10.000,00	10.000,00
1	1201	12	361	1023	05	00	4	50.000,00	51.000,00	52.000,00	53.000,00
1	1201	12	361	1024	01	00	4	10.000,00	10.000,00	10.000,00	10.000,00
1	1201	12	361	2046	01	00	3	2.073.000,00	2.074.000,00	2.075.000,00	2.076.000,00
1	1201	13	122	2183	01	00	3	20.000,00	20.000,00	21.000,00	22.000,00
1	1202	12	361	2047	05	00	3	35.000,00	35.000,00	35.000,00	35.000,00
1	1202	12	361	2047	01	00	3	79.000,00	79.000,00	79.000,00	80.000,00
1	1202	12	361	2047	05	13	3	370.000,00	370.000,00	371.000,00	372.000,00
1	1202	12	361	2048	01	00	3	16.000,00	16.000,00	17.000,00	18.000,00
1	1202	12	361	2049	01	00	3	55.000,00	55.000,00	56.000,00	56.000,00
1	1202	12	361	2050	01	00	3	37.000,00	37.000,00	38.000,00	39.000,00
1	1202	12	362	2059	01	00	3	130.000,00	131.000,00	131.000,00	132.000,00
1	1202	12	365	2066	05	00	3	20.000,00	21.000,00	21.000,00	21.000,00
1	1202	12	365	2066	01	00	3	140.000,00	140.000,00	141.000,00	142.000,00
1	1202	12	366	2068	01	00	3	22.000,00	22.000,00	23.000,00	24.000,00
1	1202	12	367	2069	01	00	3	53.000,00	53.000,00	54.000,00	54.000,00
1	1204	12	361	2054	05	00	3	25.000,00	25.000,00	25.000,00	25.000,00
1	1205	12	361	1026	05	00	4	100.000,00	100.000,00	100.000,00	100.000,00
1	1205	12	361	1026	01	00	4	170.000,00	170.000,00	170.000,00	170.000,00
1	1205	12	361	1026	05	13	4	200.000,00	200.000,00	200.000,00	200.000,00
1	1205	12	361	1026	05	81	4	10.000,00	10.000,00	200.000,00	200.000,00
1	1205	12	361	1027	05	00	4	300.000,00	300.000,00	300.000,00	300.000,00
1	1205	12	361	1027	05	13	4	450.000,00	450.000,00	450.000,00	450.000,00
1	1205	12	361	1027	01	00	4	530.000,00	530.000,00	530.000,00	530.000,00
1	1206	12	365	1031	01	00	4	55.000,00	55.000,00	55.000,00	55.000,00
1	1206	12	365	1031	05	00	4	550.000,00	555.000,00	555.000,00	555.000,00
1	1206	12	365	1032	01	00	4	10.000,00	10.000,00	10.000,00	10.000,00
1	1206	12	365	1032	05	00	4	50.000,00	50.000,00	50.000,00	50.000,00
1	1207	12	361	2055	01	00	3	9.000,00	10.000,00	10.000,00	10.000,00
1	1208	12	306	2045	01	00	3	10.000,00	10.000,00	10.000,00	10.000,00
1	1208	12	306	2045	05	00	3	887.000,00	888.000,00	889.000,00	890.000,00
1	1209	12	361	1028	01	00	4	15.000,00	15.000,00	15.000,00	15.000,00
1	1209	12	361	2056	01	00	3	9.000,00	10.000,00	10.000,00	10.000,00
1	1210	12	363	1029	01	00	4	10.000,00	10.000,00	10.000,00	10.000,00
1	1210	12	363	1030	01	00	4	8.000,00	8.000,00	10.000,00	10.000,00
1	1210	12	363	2062	01	00	3	15.000,00	15.000,00	10.000,00	10.000,00
1	1211	12	361	2057	01	00	3	22.000,00	23.000,00	24.000,00	25.000,00
1	1213	12	364	2064	01	00	3	10.000,00	11.000,00	11.000,00	11.000,00
1	1214	12	361	2058	01	00	3	2.000,00	2.000,00	2.000,00	2.000,00
1	1215	12	364	2065	01	00	3	9.000,00	10.000,00	10.000,00	11.000,00
1	1301	13	392	1034	05	81	4	10.000,00	10.000,00	10.000,00	10.000,00
1	1301	13	392	1034	01	00	4	30.000,00	30.000,00	30.000,00	30.000,00
1	1301	13	392	1035	01	00	4	10.000,00	10.000,00	10.000,00	10.000,00
1	1301	13	392	1138	01	00	4	2.000,00	2.000,00	2.000,00	2.000,00
1	1301	13	392	1138	05	81	4	100.000,00	100.000,00	100.000,00	100.000,00
1	1301	13	392	2071	01	81	3	10.000,00	10.000,00	10.000,00	10.000,00



Tabela XIV - Síntese das Ações por Entidade e Orgão - (Situação em 31/12/2018)

Lei: , Data:

Página: 5 of 5

Ent: 1

Unid.Exec. 020700 SECRETARIA MUNICIPAL DE EDUCAÇÃO E CULTURA

Entidade	Programa	Fun.	SubFun.	ProjAtiv	FonGrupo	FonCódigo	Categoria	2018	2019	2020	2021
1	1301	13	392	2071	05	81	3	140.000,00	140.000,00	140.000,00	140.000,00
1	1301	13	392	2071	01	00	3	805.000,00	805.000,00	805.000,00	805.000,00
1	1302	13	391	1033	01	00	4	1.000,00	1.000,00	1.000,00	1.000,00
1	1302	13	391	1033	05	81	4	190.000,00	190.000,00	190.000,00	190.000,00
1	1302	13	391	2070	01	00	3	17.000,00	17.000,00	17.000,00	17.000,00
Total Unid.Exec.								7.901.000,00	7.916.000,00	8.115.000,00	8.128.000,00

Unid.Exec. 020701 COORDENADORIA DE TRANSPORTE ESCOLAR

Entidade	Programa	Fun.	SubFun.	ProjAtiv	FonGrupo	FonCódigo	Categoria	2018	2019	2020	2021
1	1203	12	361	1025	05	13	4	50.000,00	51.000,00	52.000,00	53.000,00
1	1203	12	361	1025	05	81	4	90.000,00	91.000,00	92.000,00	93.000,00
1	1203	12	361	1025	01	00	4	50.000,00	51.000,00	52.000,00	53.000,00
1	1203	12	361	2051	01	00	3	240.000,00	241.000,00	242.000,00	243.000,00
1	1203	12	361	2051	05	13	3	230.000,00	230.000,00	231.000,00	232.000,00
1	1203	12	361	2052	05	81	3	20.000,00	21.000,00	22.000,00	23.000,00
1	1203	12	361	2053	05	81	3	160.000,00	161.000,00	162.000,00	163.000,00
1	1203	12	362	2060	05	81	3	25.000,00	25.000,00	26.000,00	26.000,00
1	1203	12	362	2061	05	81	3	170.000,00	171.000,00	172.000,00	172.000,00
1	1203	12	365	2067	05	81	3	25.000,00	26.000,00	27.000,00	28.000,00
1	1212	12	364	2063	01	00	3	89.000,00	90.000,00	90.000,00	90.000,00
Total Unid.Exec.								1.149.000,00	1.158.000,00	1.168.000,00	1.176.000,00



Tabela XIV - Síntese das Ações por Entidade e Órgão - (Situação em 31/12/2018)

Lei: , Data:

Página: 6 of 6

Ent: 1

Unid.Exec. 020800 SECRETARIA MUNICIPAL DE OBRAS, SERVIÇOS PÚBLICOS E URBANISMO

Entidade	Programa	Fun.	SubFun.	ProjAtiv	FonGrupo	FonCódigo	Categoria	2018	2019	2020	2021
1	0412	15	122	1037	01	00	4	50.000,00	50.000,00	50.000,00	50.000,00
1	1501	15	122	1038	01	00	4	10.000,00	10.000,00	10.000,00	10.000,00
1	1501	15	122	1039	01	00	4	5.000,00	5.000,00	5.000,00	5.000,00
1	1501	15	122	2077	01	00	3	2.046.000,00	2.046.000,00	2.046.000,00	2.046.000,00
1	1502	15	452	1044	01	00	4	5.000,00	5.000,00	5.000,00	5.000,00
1	1502	15	452	1044	05	81	4	200.000,00	200.000,00	200.000,00	200.000,00
1	1502	15	452	2080	01	00	3	1.916.000,00	1.916.000,00	1.916.000,00	1.916.000,00
1	1503	15	451	1041	01	00	4	45.000,00	45.000,00	45.000,00	45.000,00
1	1503	15	451	1041	05	81	4	100.000,00	100.000,00	100.000,00	100.000,00
1	1503	15	451	1043	01	00	4	5.000,00	5.000,00	5.000,00	5.000,00
1	1503	15	451	1043	05	81	4	5.000,00	5.000,00	5.000,00	5.000,00
1	1503	15	451	2078	01	00	3	24.000,00	24.000,00	24.000,00	24.000,00
1	1503	15	451	2079	01	00	3	76.000,00	76.000,00	76.000,00	76.000,00
1	1504	15	813	1045	01	00	4	20.000,00	20.000,00	20.000,00	20.000,00
1	1504	15	813	1045	05	81	4	50.000,00	50.000,00	50.000,00	50.000,00
1	1505	15	451	1042	01	00	4	5.000,00	5.000,00	5.000,00	5.000,00
1	1505	15	451	1042	05	81	4	1.500.000,00	1.500.000,00	1.500.000,00	1.500.000,00
1	1601	16	482	1046	01	00	4	5.000,00	5.000,00	5.000,00	5.000,00
1	1601	16	482	1046	05	81	4	40.000,00	40.000,00	40.000,00	40.000,00
1	1602	16	482	1047	01	00	4	10.000,00	10.000,00	10.000,00	10.000,00
1	1602	16	482	2081	01	00	3	20.000,00	20.000,00	20.000,00	20.000,00
1	1603	16	122	2184	05	81	3	75.000,00	75.000,00	75.000,00	75.000,00
1	1701	17	511	1048	01	00	4	5.000,00	6.000,00	7.000,00	8.000,00
1	1701	17	511	1048	05	81	4	200.000,00	200.000,00	200.000,00	200.000,00
1	1702	17	512	1049	01	00	4	5.000,00	5.000,00	5.000,00	5.000,00
1	1702	17	512	1049	05	81	4	1.600.000,00	1.600.000,00	1.600.000,00	1.600.000,00
1	1702	17	512	1141	05	81	4	250.000,00	250.000,00	250.000,00	250.000,00
1	1702	17	512	2082	01	00	3	107.000,00	108.000,00	109.000,00	110.000,00
1	2201	22	661	1051	01	00	4	15.000,00	15.000,00	15.000,00	15.000,00
1	2501	25	752	1052	01	00	4	5.000,00	5.000,00	5.000,00	5.000,00
1	2501	25	752	1053	01	00	4	5.000,00	5.000,00	5.000,00	5.000,00
1	2501	25	752	2084	01	00	3	441.000,00	442.000,00	443.000,00	445.000,00
1	2601	26	782	1054	01	00	4	5.000,00	5.000,00	5.000,00	5.000,00
1	2601	26	782	1054	05	81	4	5.000,00	5.000,00	5.000,00	5.000,00
1	2601	26	782	2202	01	00	3	15.000,00	15.000,00	15.000,00	15.000,00
1	2602	26	782	1055	01	00	4	5.000,00	5.000,00	5.000,00	5.000,00
1	2602	26	782	1055	05	81	4	200.000,00	200.000,00	200.000,00	200.000,00
1	2602	26	782	2085	01	00	3	160.000,00	160.000,00	160.000,00	160.000,00
Total Unid.Exec.								9.235.000,00	9.238.000,00	9.241.000,00	9.245.000,00

Unid.Exec. 020801 FEM - FUNDO DE APOIO AO DESENVOLVIMENTO MUNICIPAL

Entidade	Programa	Fun.	SubFun.	ProjAtiv	FonGrupo	FonCódigo	Categoria	2018	2019	2020	2021
1	0412	15	122	1037	01	00	4	40.000,00	40.000,00	40.000,00	40.000,00
1	1503	15	451	1040	01	00	4	1.260.000,00	1.260.000,00	1.260.000,00	1.260.000,00
1	1702	17	512	1050	01	00	4	200.000,00	200.000,00	200.000,00	200.000,00
Total Unid.Exec.								1.500.000,00	1.500.000,00	1.500.000,00	1.500.000,00



Tabela XIV - Síntese das Ações por Entidade e Órgão - (Situação em 31/12/2018)

Lei: , Data:

Página: 7 of 7

Ent: 1

Unid.Exec. 020900 SEC. MUNICIPAL DE MEIO AMB., SUSTENTAB. E DE DESENV. RURAL

Entidade	Programa	Fun.	SubFun.	ProjAtiv	FonGrupo	FonCódigo	Categoria	2018	2019	2020	2021
1	1703	17	544	1068	01	00	4	10.000,00	10.000,00	10.000,00	10.000,00
1	1703	17	544	1068	05	81	4	100.000,00	100.000,00	100.000,00	100.000,00
1	1703	17	544	2203	01	00	3	30.000,00	30.000,00	30.000,00	30.000,00
1	1801	18	122	1057	01	00	4	10.000,00	11.000,00	12.000,00	13.000,00
1	1801	18	122	1057	05	81	4	100.000,00	107.000,00	114.000,00	122.000,00
1	1801	18	122	1058	01	00	4	5.000,00	5.300,00	5.700,00	6.100,00
1	1801	18	122	2086	01	00	3	1.242.000,00	1.325.800,00	1.415.300,00	1.510.800,00
1	1802	18	128	2185	01	00	3	10.000,00	10.700,00	11.400,00	12.200,00
1	1803	18	541	2193	01	00	3	5.000,00	5.300,00	5.700,00	6.100,00
1	1804	18	541	1139	01	00	4	4.000,00	4.300,00	4.600,00	4.900,00
1	1804	18	541	1139	05	81	4	100.000,00	106.800,00	114.000,00	121.700,00
1	1804	18	541	1140	01	00	4	5.000,00	5.300,00	5.700,00	6.100,00
1	1804	18	541	1140	02	81	4	2.000.000,00	2.135.000,00	2.279.100,00	2.432.900,00
1	1804	18	541	1149	01	00	4	5.000,00	5.300,00	5.700,00	6.100,00
1	1804	18	541	1149	05	81	4	5.000,00	5.300,00	5.700,00	6.100,00
1	1804	18	541	2096	05	81	3	15.000,00	16.000,00	17.100,00	18.300,00
1	1804	18	541	2096	01	00	3	48.000,00	51.200,00	54.700,00	58.400,00
1	1805	18	541	1142	01	00	4	10.000,00	10.700,00	11.400,00	12.200,00
1	1805	18	541	2187	01	00	3	6.000,00	6.400,00	6.800,00	7.300,00
1	1806	18	542	1070	01	00	4	5.000,00	5.300,00	5.700,00	6.100,00
1	1806	18	542	2188	01	00	3	5.000,00	5.300,00	5.700,00	6.100,00
1	1807	18	541	2189	01	00	3	10.000,00	10.700,00	11.400,00	12.200,00
1	1808	18	541	2190	01	00	3	8.000,00	8.500,00	9.100,00	9.700,00
1	1809	18	541	1143	01	00	4	2.000,00	2.100,00	2.200,00	2.300,00
1	1809	18	541	2191	01	00	3	3.000,00	3.200,00	3.400,00	3.600,00
1	1810	18	541	1144	01	00	4	5.000,00	5.300,00	5.700,00	6.100,00
1	1810	18	541	1144	05	81	4	5.000,00	5.300,00	5.700,00	6.100,00
1	1811	18	542	2097	01	00	3	15.000,00	16.000,00	17.100,00	18.300,00
1	1811	18	542	2097	05	81	3	15.000,00	16.000,00	17.100,00	18.300,00
1	1812	18	541	1145	01	00	4	5.000,00	5.300,00	5.700,00	6.100,00
1	1812	18	541	2192	01	00	3	3.000,00	3.200,00	3.400,00	3.600,00
1	1813	18	542	1071	01	00	4	10.000,00	10.700,00	11.400,00	12.200,00
1	1813	18	542	1072	01	00	4	5.000,00	5.300,00	5.700,00	6.100,00
1	1813	18	542	1072	05	81	4	300.000,00	320.300,00	341.900,00	365.000,00
1	1813	18	542	1073	01	00	4	108.100,00	115.400,00	123.200,00	131.500,00
1	1813	18	542	2098	01	00	3	28.000,00	29.900,00	31.900,00	34.100,00
1	1813	18	542	2099	01	00	3	467.900,00	499.500,00	533.200,00	569.200,00
1	1814	18	541	2194	01	00	3	5.000,00	5.300,00	5.700,00	6.100,00
1	1815	18	451	1146	01	00	4	5.000,00	5.300,00	5.700,00	6.100,00
1	1815	18	451	1146	05	81	4	10.000,00	10.700,00	11.400,00	12.200,00
1	1815	18	541	2195	01	00	3	3.000,00	3.200,00	3.400,00	3.600,00
1	1816	18	606	2196	01	00	3	5.000,00	5.300,00	5.700,00	6.100,00
1	1817	18	512	1147	01	00	4	5.000,00	5.300,00	5.700,00	6.100,00
1	1817	18	512	1147	05	81	4	10.000,00	10.700,00	11.400,00	12.200,00
1	2001	20	122	1150	01	00	4	10.000,00	11.000,00	12.000,00	13.000,00
1	2002	20	608	1061	01	00	4	5.000,00	6.000,00	7.000,00	8.000,00
1	2002	20	608	1061	07	00	4	100.000,00	110.000,00	120.000,00	130.000,00
1	2002	20	608	1061	05	81	4	1.000.000,00	1.100.000,00	1.200.000,00	1.300.000,00



Tabela XIV - Síntese das Ações por Entidade e Orgão - (Situação em 31/12/2018)

Lei: , Data:

Página: 8 of 8

Ent: 1

Unid.Exec. 020900 SEC. MUNICIPAL DE MEIO AMB., SUSTENTAB. E DE DESENV. RURAL

Entidade	Programa	Fun.	SubFun.	ProjAtiv	FonGrupo	FonCódigo	Categoria	2018	2019	2020	2021
1	2002	20	608	2088	01	00	3	15.000,00	16.000,00	17.000,00	17.000,00
1	2002	20	608	2205	01	00	3	20.000,00	21.000,00	22.000,00	23.000,00
1	2003	20	608	1062	05	81	4	5.000,00	5.000,00	6.000,00	7.000,00
1	2003	20	608	1062	01	00	4	5.000,00	6.000,00	7.000,00	8.000,00
1	2003	20	608	1063	01	00	4	5.000,00	5.000,00	6.000,00	7.000,00
1	2003	20	608	1063	05	81	4	5.000,00	5.000,00	6.000,00	7.000,00
1	2003	20	608	2089	01	00	3	18.000,00	19.000,00	20.000,00	22.000,00
1	2004	20	608	1064	01	00	4	5.000,00	6.000,00	7.000,00	8.000,00
1	2004	20	608	2090	01	00	3	15.000,00	16.000,00	17.000,00	18.000,00
1	2005	20	605	1059	01	00	4	20.000,00	21.000,00	22.000,00	23.000,00
1	2005	20	605	1059	05	81	4	150.000,00	160.000,00	170.000,00	180.000,00
1	2005	20	605	1060	01	00	4	5.000,00	6.000,00	7.000,00	8.000,00
1	2005	20	605	2087	01	00	3	380.000,00	381.000,00	382.000,00	383.000,00
1	2006	20	691	1065	01	00	4	5.000,00	5.000,00	6.000,00	7.000,00
1	2006	20	691	1066	01	00	4	5.000,00	5.000,00	6.000,00	7.000,00
1	2006	20	691	1066	05	81	4	5.000,00	5.000,00	6.000,00	7.000,00
1	2006	20	691	2091	01	00	3	15.000,00	16.000,00	17.000,00	18.000,00
1	2007	20	608	2092	01	00	3	20.000,00	20.000,00	20.000,00	20.000,00
1	2008	20	608	2093	01	00	3	5.000,00	5.000,00	5.000,00	5.000,00
1	2009	20	608	1067	01	00	4	5.000,00	5.000,00	5.000,00	5.000,00
1	2009	20	608	1067	05	81	4	100.000,00	100.000,00	100.000,00	100.000,00
1	2009	20	608	2094	01	00	3	15.000,00	15.000,00	15.000,00	15.000,00
1	2010	20	608	2095	01	00	3	15.000,00	16.000,00	17.000,00	18.000,00
1	2011	20	305	2198	01	00	3	5.000,00	5.000,00	5.000,00	5.000,00
1	2012	20	691	1151	01	00	4	10.000,00	10.000,00	10.000,00	10.000,00
1	2012	20	691	2199	01	00	3	5.000,00	5.000,00	5.000,00	5.000,00
1	2013	20	606	2200	01	00	3	5.000,00	5.000,00	5.000,00	5.000,00
1	2014	20	608	2201	01	00	3	15.000,00	15.000,00	15.000,00	15.000,00
1	2303	23	691	1148	05	81	4	5.000,00	5.000,00	5.000,00	5.000,00
1	2303	23	691	1148	01	00	4	10.000,00	10.000,00	10.000,00	10.000,00
1	2303	23	691	2197	01	00	3	6.000,00	6.000,00	6.000,00	6.000,00

Total Unid.Exec. 6.767.000,00 7.211.500,00 7.683.400,00 8.178.200,00

Unid.Exec. 021000 PROCURADORIA GERAL DO MUNICÍPIO

Entidade	Programa	Fun.	SubFun.	ProjAtiv	FonGrupo	FonCódigo	Categoria	2018	2019	2020	2021
1	0418	04	122	1152	01	00	4	6.000,00	6.000,00	6.000,00	6.000,00
1	0418	04	122	2100	01	00	3	210.000,00	210.000,00	210.000,00	210.000,00

Total Unid.Exec. 216.000,00 216.000,00 216.000,00 216.000,00



Tabela XIV - Síntese das Ações por Entidade e Orgão - (Situação em 31/12/2018)

Lei: , Data:

Página: 9 of 9

Ent: 1

Unid.Exec. 021100 FUNDO MANUTENÇÃO E DESENVOLVIMENTO DA EDUCAÇÃO BÁSICA E DE V

Entidade	Programa	Fun.	SubFun.	ProjAtiv	FonGrupo	FonCódigo	Categoria	2018	2019	2020	2021
1	1202	12	361	2101	05	12	3	14.049.000,00	18.321.540,00	23.105.140,00	22.479.940,00
1	1202	12	361	2102	05	12	3	30.000,00	31.000,00	32.000,00	33.000,00
1	1202	12	361	2103	05	12	3	5.610.200,00	5.620.200,00	5.621.200,00	5.622.200,00
1	1202	12	361	2104	05	12	3	12.000,00	13.000,00	13.000,00	14.000,00
1	1202	12	365	2106	05	12	3	2.190.000,00	2.191.000,00	2.192.000,00	2.193.000,00
1	1202	12	365	2107	05	12	3	159.000,00	159.000,00	159.000,00	160.000,00
1	1202	12	366	2108	05	12	3	780.000,00	781.000,00	782.000,00	783.000,00
1	1202	12	366	2109	05	12	3	13.000,00	13.000,00	14.000,00	15.000,00
1	1203	12	361	1075	05	12	4	170.000,00	171.000,00	172.000,00	173.000,00
1	1203	12	361	2105	05	12	3	3.731.800,00	3.732.800,00	3.733.800,00	3.734.800,00
1	1205	12	361	1076	05	12	4	90.000,00	90.000,00	90.000,00	90.000,00
1	1205	12	361	1077	05	12	4	1.065.000,00	1.065.000,00	1.065.000,00	1.065.000,00

Total Unid.Exec. 27.900.000,00 32.188.540,00 36.979.140,00 36.362.940,00

Unid.Exec. 021600 CONSÓRCIO DE MUNICÍPIOS DO AGRESTE/MATA SUL-PE - COMAGSUL

Entidade	Programa	Fun.	SubFun.	ProjAtiv	FonGrupo	FonCódigo	Categoria	2018	2019	2020	2021
1	0000	28	843	0013	01	00	3	191,92	191,92	191,92	191,92
1	0414	28	843	0014	01	00	4	191,92	191,92	191,92	191,92
1	0414	04	122	1131	01	00	4	543,47	543,47	543,47	543,47
1	0414	04	122	1132	01	00	4	959,60	959,60	959,60	959,60
1	0414	04	122	1133	01	00	4	191,92	191,92	191,92	191,92
1	0414	04	122	2179	01	00	3	48.881,17	48.881,17	48.881,17	48.881,17

Total Unid.Exec. 50.960,00 50.960,00 50.960,00 50.960,00

Unid.Exec. 021700 ATERRO SANITÁRIO - AGRESTINA E ALTINHO

Entidade	Programa	Fun.	SubFun.	ProjAtiv	FonGrupo	FonCódigo	Categoria	2018	2019	2020	2021
1	1813	18	542	1134	01	00	4	11.600,00	12.400,00	13.200,00	14.100,00
1	1813	18	542	1135	01	00	4	57.900,00	61.800,00	66.000,00	70.500,00
1	1813	18	542	1136	01	00	4	38.600,00	41.200,00	44.000,00	47.000,00
1	1813	18	542	2180	01	00	3	467.900,00	499.500,00	533.200,00	569.200,00

Total Unid.Exec. 576.000,00 614.900,00 656.400,00 700.800,00

Total Entidade: 68.980.300,00 73.982.300,00 79.600.300,00 79.600.300,00

Ent: 2 CAMARA MUNICIPAL DE BONITO



Tabela XIV - Síntese das Ações por Entidade e Orgão - (Situação em 31/12/2018)

Lei: , Data:

Página: 10 of 10

Ent: 2 CAMARA MUNICIPAL DE BONITO											
Unid.Exec. 010100 CORPO LEGISLATIVO											
Entidade	Programa	Fun.	SubFun.	ProjAtiv	FonGrupo	FonCódigo	Categoria	2018	2019	2020	2021
2	0010	01	031	1001	01	00	4	50.000,00	50.000,00	50.000,00	50.000,00
2	0010	01	031	1002	01	00	4	30.000,00	30.000,00	30.000,00	30.000,00
2	0010	01	031	1003	01	00	4	80.000,00	80.000,00	80.000,00	80.000,00
2	0010	01	124	1004	01	00	4	10.000,00	10.000,00	10.000,00	10.000,00
2	0010	01	031	2001	01	00	3	1.150.000,00	1.150.000,00	1.150.000,00	1.150.000,00
2	0010	01	031	2002	01	00	3	530.000,00	530.000,00	530.000,00	530.000,00
2	0010	01	031	2003	01	00	3	90.000,00	90.000,00	90.000,00	90.000,00
2	0010	01	031	2004	01	00	3	220.000,00	220.000,00	220.000,00	220.000,00
2	0010	01	031	2005	01	00	3	270.000,00	270.000,00	270.000,00	270.000,00
2	0010	01	031	2006	01	00	3	40.000,00	40.000,00	40.000,00	40.000,00
2	0010	01	031	2007	01	00	3	10.000,00	10.000,00	10.000,00	10.000,00
2	0010	01	031	2008	01	00	3	50.000,00	50.000,00	50.000,00	50.000,00
2	0010	01	031	2009	01	00	3	300.000,00	300.000,00	300.000,00	300.000,00
2	0010	01	124	2010	01	00	3	70.000,00	70.000,00	70.000,00	70.000,00
Total Unid.Exec.								2.900.000,00	2.900.000,00	2.900.000,00	2.900.000,00
Total Entidade:								2.900.000,00	2.900.000,00	2.900.000,00	2.900.000,00

Ent: 3 FUNDO MUNICIPAL DE SAÚDE DE BONITO



Tabela XIV - Síntese das Ações por Entidade e Orgão - (Situação em 31/12/2018)

Lei: , Data:

Página: 11 of 11

Ent: 3 FUNDO MUNICIPAL DE SAÚDE DE BONITO											
Unid.Exec. 021301 FUNDO MUNICIPA DE SAÚDE (ENTIDADE SUPERVISIONADA)											
Entidade	Programa	Fun.	SubFun.	ProjAtiv	FonGrupo	FonCódigo	Categoria	2018	2019	2020	2021
3	0000	28	843	0011	01	00	3	2.000,00	2.000,00	2.000,00	2.000,00
3	0000	28	843	0011	01	00	4	30.000,00	30.000,00	30.000,00	30.000,00
3	0000	28	843	0012	01	00	3	5.000,00	5.000,00	5.000,00	5.000,00
3	1001	10	122	1110	01	00	4	60.000,00	60.000,00	60.000,00	60.000,00
3	1001	10	122	1111	01	00	4	30.000,00	30.000,00	30.000,00	30.000,00
3	1001	10	122	2150	01	00	3	485.000,00	485.000,00	485.000,00	485.000,00
3	1001	10	122	2151	01	00	3	301.000,00	301.000,00	301.000,00	301.000,00
3	1001	10	122	2152	01	00	3	2.000,00	2.000,00	2.000,00	2.000,00
3	1002	10	032	2149	01	00	3	5.000,00	5.000,00	5.000,00	5.000,00
3	1003	10	301	1112	01	00	4	110.000,00	110.000,00	110.000,00	110.000,00
3	1003	10	301	1113	01	00	4	105.000,00	105.000,00	105.000,00	105.000,00
3	1003	10	301	2153	01	00	3	1.165.000,00	1.165.000,00	1.165.000,00	1.165.000,00
3	1003	10	301	2154	01	00	3	1.095.000,00	1.095.000,00	1.095.000,00	1.095.000,00
3	1004	10	301	1114	01	00	4	35.000,00	35.000,00	35.000,00	35.000,00
3	1004	10	301	2155	01	00	3	1.477.000,00	1.477.000,00	1.477.000,00	1.477.000,00
3	1004	10	301	2156	01	00	3	136.000,00	136.000,00	136.000,00	136.000,00
3	1005	10	301	1115	01	00	4	15.000,00	15.000,00	15.000,00	15.000,00
3	1005	10	301	2157	01	00	3	777.000,00	777.000,00	777.000,00	777.000,00
3	1005	10	301	2158	01	00	3	50.000,00	50.000,00	50.000,00	50.000,00
3	1006	10	301	1116	01	00	4	5.000,00	5.000,00	5.000,00	5.000,00
3	1006	10	301	2159	01	00	3	344.000,00	344.000,00	344.000,00	344.000,00
3	1006	10	301	2160	01	00	3	30.000,00	30.000,00	30.000,00	30.000,00
3	1007	10	301	2161	01	00	3	70.000,00	70.000,00	70.000,00	70.000,00
3	1008	10	302	1117	01	00	4	240.000,00	240.000,00	240.000,00	240.000,00
3	1008	10	302	1118	01	00	4	269.000,00	269.000,00	269.000,00	269.000,00
3	1008	10	302	2163	01	00	3	7.313.000,00	7.313.000,00	7.313.000,00	7.313.000,00
3	1008	10	302	2164	01	00	3	1.341.000,00	1.341.000,00	1.341.000,00	1.341.000,00
3	1009	10	302	1119	01	00	4	70.000,00	70.000,00	70.000,00	70.000,00
3	1009	10	302	2165	01	00	3	240.000,00	240.000,00	240.000,00	240.000,00
3	1009	10	302	2166	01	00	3	106.000,00	106.000,00	106.000,00	106.000,00
3	1010	10	302	1120	01	00	4	95.000,00	95.000,00	95.000,00	95.000,00
3	1010	10	302	2167	01	00	3	155.000,00	155.000,00	155.000,00	155.000,00
3	1010	10	302	2168	01	00	3	160.000,00	160.000,00	160.000,00	160.000,00
3	1011	10	302	1121	01	00	4	355.000,00	355.000,00	355.000,00	355.000,00
3	1011	10	302	1122	01	00	4	105.000,00	105.000,00	105.000,00	105.000,00
3	1011	10	302	2169	01	00	3	462.000,00	462.000,00	462.000,00	462.000,00
3	1012	10	302	2170	01	00	3	89.000,00	89.000,00	89.000,00	89.000,00
3	1013	10	302	1123	01	00	4	35.000,00	35.000,00	35.000,00	35.000,00
3	1013	10	302	2171	01	00	3	460.000,00	460.000,00	460.000,00	460.000,00
3	1013	10	302	2172	01	00	3	39.000,00	39.000,00	39.000,00	39.000,00
3	1014	10	304	1125	01	00	4	5.000,00	5.000,00	5.000,00	5.000,00
3	1014	10	304	1126	01	00	4	10.000,00	10.000,00	10.000,00	10.000,00
3	1014	10	304	2175	01	00	3	76.000,00	76.000,00	76.000,00	76.000,00
3	1015	10	305	1127	01	00	4	10.000,00	10.000,00	10.000,00	10.000,00
3	1015	10	305	2176	01	00	3	432.000,00	432.000,00	432.000,00	432.000,00
3	1015	10	305	2177	01	00	3	276.000,00	276.000,00	276.000,00	276.000,00
3	1016	10	303	1124	01	00	4	15.000,00	15.000,00	15.000,00	15.000,00
3	1016	10	303	2173	01	00	3	325.000,00	325.000,00	325.000,00	325.000,00



Tabela XIV - Síntese das Ações por Entidade e Orgão - (Situação em 31/12/2018)

Lei: , Data:

Página: 12 of 12

Ent: 3 FUNDO MUNICIPAL DE SAÚDE DE BONITO											
Unid.Exec. 021301 FUNDO MUNICIPLA DE SAÚDE (ENTIDADE SUPERVISIONADA)											
Entidade	Programa	Fun.	SubFun.	ProjAtiv	FonGrupo	FonCódigo	Categoria	2018	2019	2020	2021
3	1016	10	303	2174	01	00	3	5.000,00	5.000,00	5.000,00	5.000,00
3	1017	10	306	2178	01	00	3	30.000,00	30.000,00	30.000,00	30.000,00
3	1018	10	302	1128	01	00	4	355.000,00	355.000,00	355.000,00	355.000,00
3	1018	10	301	1129	01	00	4	355.000,00	355.000,00	355.000,00	355.000,00
3	1018	10	122	1130	01	00	4	60.000,00	60.000,00	60.000,00	60.000,00
3	1019	10	301	2162	01	00	3	33.000,00	33.000,00	33.000,00	33.000,00
3	9999	99	999	9900	01	00	9	65.000,00	65.000,00	65.000,00	65.000,00
Total Unid.Exec.								19.920.000,00	19.920.000,00	19.920.000,00	19.920.000,00
Total Entidade:								19.920.000,00	19.920.000,00	19.920.000,00	19.920.000,00

Ent: 4 FUNDO DE PREVIDÊNCIA DO BONITO - FUNDO FINANCEIRO											
Unid.Exec. 021400 BONITOPREV - FUNDO FINANCEIRO											
Entidade	Programa	Fun.	SubFun.	ProjAtiv	FonGrupo	FonCódigo	Categoria	2018	2019	2020	2021
4	0901	04	122	1036	06	99	4	15.000,00	15.000,00	15.000,00	15.000,00
4	0901	04	122	2074	06	99	3	234.000,00	234.000,00	234.000,00	234.000,00
4	0901	04	122	2075	06	99	3	7.000,00	7.000,00	7.000,00	7.000,00
4	0902	28	846	0006	06	99	3	2.000,00	2.000,00	2.000,00	2.000,00
4	0902	28	843	0007	06	99	3	2.000,00	2.000,00	2.000,00	2.000,00
4	0902	28	843	0008	06	99	4	1.000,00	1.000,00	1.000,00	1.000,00
4	0902	28	843	0009	06	99	3	5.000,00	5.000,00	5.000,00	5.000,00
4	0902	09	272	2076	01	00	3	2.800.000,00	2.800.000,00	2.800.000,00	2.800.000,00
4	0902	09	272	2076	06	99	3	5.017.700,00	5.017.700,00	5.017.700,00	5.017.700,00
Total Unid.Exec.								8.083.700,00	8.083.700,00	8.083.700,00	8.083.700,00
Total Entidade:								8.083.700,00	8.083.700,00	8.083.700,00	8.083.700,00

Ent: 5 FUNDO MUNICIPAL DE ASSISTÊNCIA SOCIAL DE BONITO											
---	--	--	--	--	--	--	--	--	--	--	--



Tabela XIV - Síntese das Ações por Entidade e Órgão - (Situação em 31/12/2018)

Lei: , Data:

Página: 13 of 13

Ent: 5 FUNDO MUNICIPAL DE ASSISTÊNCIA SOCIAL DE BONITO											
Unid.Exec. 021201 FUNDO MUNICIPAL DE ASSISTÊNCIA SOCIAL (ENT. SUPERVISIONADA)											
Entidade	Programa	Fun.	SubFun.	ProjAtiv	FonGrupo	FonCódigo	Categoria	2018	2019	2020	2021
5	0000	08	846	0010	01	00	3	1.000,00	1.000,00	1.000,00	1.000,00
5	0801	08	032	1080	01	00	4	5.000,00	5.000,00	5.000,00	5.000,00
5	0801	08	032	1081	01	00	4	5.000,00	5.000,00	5.000,00	5.000,00
5	0801	08	032	2115	01	00	3	4.000,00	4.000,00	4.000,00	4.000,00
5	0802	08	122	1082	01	00	4	30.000,00	30.000,00	30.000,00	30.000,00
5	0802	08	122	1083	01	00	4	10.000,00	10.000,00	10.000,00	10.000,00
5	0802	08	122	1084	01	00	4	10.000,00	10.000,00	10.000,00	10.000,00
5	0802	08	122	2116	01	00	3	379.000,00	379.000,00	379.000,00	379.000,00
5	0802	08	122	2117	01	00	3	208.000,00	208.000,00	208.000,00	208.000,00
5	0802	08	122	2118	01	00	3	1.000,00	1.000,00	1.000,00	1.000,00
5	0803	08	243	1087	01	00	4	65.000,00	65.000,00	65.000,00	65.000,00
5	0803	08	243	1088	01	00	4	90.000,00	90.000,00	90.000,00	90.000,00
5	0803	08	241	2119	01	00	3	69.000,00	69.000,00	69.000,00	69.000,00
5	0803	08	242	2120	01	00	3	16.000,00	16.000,00	16.000,00	16.000,00
5	0803	08	243	2121	01	00	3	5.000,00	5.000,00	5.000,00	5.000,00
5	0803	08	243	2122	01	00	3	353.000,00	353.000,00	353.000,00	353.000,00
5	0803	08	244	2125	01	00	3	24.000,00	24.000,00	24.000,00	24.000,00
5	0803	08	244	2126	01	00	3	213.000,00	213.000,00	213.000,00	213.000,00
5	0803	08	244	2127	01	00	3	81.000,00	81.000,00	81.000,00	81.000,00
5	0803	08	244	2128	01	00	3	15.000,00	15.000,00	15.000,00	15.000,00
5	0803	08	244	2129	01	00	3	17.000,00	17.000,00	17.000,00	17.000,00
5	0803	08	306	2144	01	00	3	161.000,00	161.000,00	161.000,00	161.000,00
5	0804	08	243	1089	01	00	4	15.000,00	15.000,00	15.000,00	15.000,00
5	0804	08	243	1090	01	00	4	75.000,00	75.000,00	75.000,00	75.000,00
5	0804	08	244	1092	01	00	4	204.000,00	204.000,00	204.000,00	204.000,00
5	0804	08	244	1093	01	00	4	51.000,00	51.000,00	51.000,00	51.000,00
5	0804	08	244	1094	01	00	4	5.000,00	5.000,00	5.000,00	5.000,00
5	0804	08	244	1095	01	00	4	5.000,00	5.000,00	5.000,00	5.000,00
5	0804	08	244	1096	01	00	4	5.000,00	5.000,00	5.000,00	5.000,00
5	0804	08	244	1097	01	00	4	10.000,00	10.000,00	10.000,00	10.000,00
5	0804	08	244	1098	01	00	4	10.000,00	10.000,00	10.000,00	10.000,00
5	0804	08	244	1099	01	00	4	5.000,00	5.000,00	5.000,00	5.000,00
5	0804	08	244	1100	01	00	4	5.000,00	5.000,00	5.000,00	5.000,00
5	0804	08	244	1101	01	00	4	5.000,00	5.000,00	5.000,00	5.000,00
5	0804	08	244	1102	01	00	4	5.000,00	5.000,00	5.000,00	5.000,00
5	0804	08	244	1103	01	00	4	5.000,00	5.000,00	5.000,00	5.000,00
5	0804	08	244	1104	01	00	4	165.000,00	165.000,00	165.000,00	165.000,00
5	0804	08	244	1105	01	00	4	85.000,00	85.000,00	85.000,00	85.000,00
5	0805	08	241	1085	01	00	4	5.000,00	5.000,00	5.000,00	5.000,00
5	0805	08	241	1086	01	00	4	5.000,00	5.000,00	5.000,00	5.000,00
5	0805	08	243	2123	01	00	3	56.000,00	56.000,00	56.000,00	56.000,00
5	0805	08	244	2130	01	00	3	24.000,00	24.000,00	24.000,00	24.000,00
5	0805	08	244	2131	01	00	3	146.000,00	146.000,00	146.000,00	146.000,00
5	0805	08	244	2132	01	00	3	34.000,00	34.000,00	34.000,00	34.000,00
5	0806	08	243	1091	01	00	4	2.000,00	2.000,00	2.000,00	2.000,00
5	0806	08	243	2124	01	00	3	8.000,00	8.000,00	8.000,00	8.000,00
5	0807	08	244	2133	01	00	3	69.000,00	69.000,00	69.000,00	69.000,00
5	0807	08	244	2134	01	00	3	26.000,00	26.000,00	26.000,00	26.000,00



Tabela XIV - Síntese das Ações por Entidade e Orgão - (Situação em 31/12/2018)

Lei: , Data:

Página: 14 of 14

Ent: 5 FUNDO MUNICIPAL DE ASSISTÊNCIA SOCIAL DE BONITO**Unid.Exec. 021201 FUNDO MUNICIPAL DE ASSISTÊNCIA SOCIAL (ENT. SUPERVISIONADA)**

Entidade	Programa	Fun.	SubFun.	ProjAtiv	FonGrupo	FonCódigo	Categoria	2018	2019	2020	2021
5	0807	08	244	2135	01	01	3	10.000,00	10.000,00	10.000,00	10.000,00
5	0807	08	244	2135	01	00	3	289.000,00	289.000,00	289.000,00	289.000,00
5	0808	08	244	1106	01	00	4	7.000,00	7.000,00	7.000,00	7.000,00
5	0808	08	244	2136	01	00	3	5.000,00	5.000,00	5.000,00	5.000,00
5	0808	08	244	2137	01	00	3	121.000,00	121.000,00	121.000,00	121.000,00
5	0809	08	244	2138	01	00	3	132.000,00	132.000,00	132.000,00	132.000,00
5	0810	08	244	2139	01	00	3	3.000,00	3.000,00	3.000,00	3.000,00
5	0810	08	244	2140	01	00	3	11.000,00	11.000,00	11.000,00	11.000,00
5	0811	08	244	1107	01	00	4	5.000,00	5.000,00	5.000,00	5.000,00
5	0811	08	244	1108	01	00	4	5.000,00	5.000,00	5.000,00	5.000,00
5	0811	08	244	2141	01	00	3	15.000,00	15.000,00	15.000,00	15.000,00
5	0812	08	244	2142	01	00	3	20.000,00	20.000,00	20.000,00	20.000,00
5	0813	08	244	2143	01	00	3	150.000,00	150.000,00	150.000,00	150.000,00
Total Unid.Exec.								3.565.000,00	3.565.000,00	3.565.000,00	3.565.000,00

Unid.Exec. 021202 FUNDO MUNICIPAL DO DIREITO DA CRIANÇA E DO ADOLESCENTE

Entidade	Programa	Fun.	SubFun.	ProjAtiv	FonGrupo	FonCódigo	Categoria	2018	2019	2020	2021
5	0805	08	243	2146	01	00	3	3.000,00	3.000,00	3.000,00	3.000,00
5	0814	08	122	1109	01	00	4	5.000,00	5.000,00	5.000,00	5.000,00
5	0814	08	122	2145	01	00	3	6.000,00	6.000,00	6.000,00	6.000,00
5	0815	08	243	2147	01	00	3	111.000,00	111.000,00	111.000,00	111.000,00
5	0815	08	243	2148	01	00	3	30.000,00	30.000,00	30.000,00	30.000,00
Total Unid.Exec.								155.000,00	155.000,00	155.000,00	155.000,00

Unid.Exec. 900200 RESERVA DE CONTINGÊNCIA - FMAS

Entidade	Programa	Fun.	SubFun.	ProjAtiv	FonGrupo	FonCódigo	Categoria	2018	2019	2020	2021
5	9999	99	999	9990	01	00	9	30.000,00	30.000,00	30.000,00	30.000,00
Total Unid.Exec.								30.000,00	30.000,00	30.000,00	30.000,00
Total Entidade:								3.750.000,00	3.750.000,00	3.750.000,00	3.750.000,00

Ent: 6 FUNDO DE PREVIDÊNCIA DO BONITO - FUNDO PREVIDENCIÁRIO**Unid.Exec. 021500 BONITOPREV - FUNDO PREVIDENCIÁRIO**

Entidade	Programa	Fun.	SubFun.	ProjAtiv	FonGrupo	FonCódigo	Categoria	2018	2019	2020	2021
6	0901	04	122	2072	06	99	3	81.000,00	81.000,00	81.000,00	81.000,00
6	0902	09	272	2073	06	99	3	30.000,00	30.000,00	30.000,00	30.000,00
Total Unid.Exec.								111.000,00	111.000,00	111.000,00	111.000,00

Unid.Exec. 900400 RESERVA DE CONTINGÊNCIA - BONITOPREV

Entidade	Programa	Fun.	SubFun.	ProjAtiv	FonGrupo	FonCódigo	Categoria	2018	2019	2020	2021
6	9999	99	999	9999	06	99	9	55.000,00	55.000,00	55.000,00	55.000,00
Total Unid.Exec.								55.000,00	55.000,00	55.000,00	55.000,00
Total Entidade:								166.000,00	166.000,00	166.000,00	166.000,00



Cadastro de Programas

Página: 1 of 11

Programa Objetivo	Descrição	Tipo	Publico
0000	OPERAÇÕES ESPECIAIS PAGAMENTO DAS DESPESAS QUE NÃO CONTRIBUEM PARA A MANUTENÇÃO DAS AÇÕES DE GOVERNO, DAS QUAIS NÃO RESULTA UM PRODUTO, E NÃO GERAM CONTRAPRESTAÇÃO DIRETA SOB A FORMA DE BENS OU SERVIÇOS.	Plurianual	CREDORES EM GERAL
0010	GESTÃO ADMINISTRATIVA DO PODER LEGISLATIVO PROPICIAR O REGULAR FUNCIONAMENTO DA CÂMARA MUNICIPAL DE VEREADORES EM SUAS ATIVIDADES LEGISLATIVAS E FISCALIZADORAS.	Plurianual	O PODER LEGISLATIVO E O GOVERNO
0401	GESTÃO SUPERIOR DO MUNICÍPIO REALIZAR AS ATIVIDADES ADMINISTRATIVAS E GERENCIAIS, AÇÕES E SERVIÇOS DESTINADOS A MANUTENÇÃO E O FUNCIONAMENTO DA ADMINISTRAÇÃO SUPERIOR	Plurianual	GOVERNO MUNICIPAL
0402	APOIO ADMINISTRATIVO-SECRETARIA DE ADMINISTRAÇÃO REALIZAR AS ATIVIDADES ADMINISTRATIVAS E GERENCIAIS, AÇÕES E SERVIÇOS DESTINADOS A MANUTENÇÃO E AO FUNCIONAMENTO DO ÓRGÃO E DE SUAS UNIDADES.	Plurianual	GOVERNO MUNICIPAL.
0403	GESTÃO DA SECRETARIA DA FAZENDA REALIZAR AS ATIVIDADES ADMINISTRATIVAS E GERENCIAIS, AÇÕES E SERVIÇOS DESTINADOS A MANUTENÇÃO E O FUNCIONAMENTO DA SECRETARIA DA FAZENDA E DE SUAS UNIDADES.	Plurianual	GOVERNO MUNICIPAL.
0404	COMUNICAÇÃO SOCIAL E CERIMONIAL REALIZAR A DIVULGAÇÃO INSTITUCIONAIS, COMUNICAÇÃO SOCIAL E ATIVIDADES DE CERIMONIAL DO MUNICÍPIO.	Plurianual	GOVERNO MUNICIPAL
0405	JUSTIÇA E DEFESA SOCIAL OFERECER APOIO A OUTROS GOVERNOS PARA MELHORAR OS SERVIÇOS DE JUSTIÇA E SEGURANÇA.	Plurianual	MUNICÍPIO EM GERAL.
0406	APERFEIÇOAMENTO E MODERNIZAÇÃO ADMINISTRATIVA APERFEIÇOAR E MODERNIZAR OS ÓRGÃOS E UNIDADES ADMINISTRATIVAS, MELHORANDO O ATENDIMENTO AO PÚBLICO E A QUALIDADE DOS SERVIÇOS.	Plurianual	MUNICÍPIO EM GERAL
0407	JUNTOS FAZENDO HISTÓRIA - BONITO EM NOSSAS MÃOS GARANTIR A PARTICIPAÇÃO DA SOCIEDADE POR MEIO DO FORTALECIMENTO DO ORÇAMENTO PARTICIPATIVO E DA GOVERNANÇA LOCAL.	Plurianual	POPULAÇÃO EM GERAL
0408	GESTÃO DA SECRETARIA MUNICIPAL DE GOVERNO REALIZAR AS ATIVIDADES DE PLANEJAMENTO GOVERNAMENTAL NO MUNICÍPIO, GERENCIAR OS SISTEMAS DE INFORMAÇÃO E AÇÕES ADMINISTRATIVAS E GERENCIAIS DESTINADOS A MANUTENÇÃO E O FUNCIONAMENTO DO ÓRGÃO E DE SUAS UNIDADES.	Plurianual	GOVERNO MUNICIPAL
0409	ARTICULAÇÃO DOS CONSELHOS MUNICIPAIS FORTALECER OS CONSELHOS MUNICIPAIS DE BONITO, VISANDO O CUMPRIMENTO DO SEU PAPEL DE FORMULAÇÃO, ORIENTAÇÃO E ACOMPANHAMENTO DA IMPLEMENTAÇÃO DAS POLÍTICAS PÚBLICAS MUNICIPAIS LIGADAS ÀS SECRETARIAS MUNICIPAIS E AFINS.	Plurianual	CONSELHEIROS DOS CONSELHOS
0410	MODERNIZAÇÃO DO SISTEMA DE ARRECADAÇÃO OTIMIZAÇÃO DOS SERVIÇOS DE COBRANÇA DE TRIBUTOS.	Plurianual	MUNICÍPIO EM GERAL.
0411	GESTÃO ADMINISTRATIVA DO PATRIMÔNIO MUNICIPAL	Plurianual	TODOS OS SERVIDORES E DIRIGENTES



Cadastro de Programas

Página: 2 of 11

Programa Objetivo	Descrição	Tipo	Publico
	REALIZAR O CONTROLE EFETIVO DOS BENS MÓVEIS E IMÓVEIS NO MUNICÍPIO, POR MEIO DA IMPLANTAÇÃO DE UM SISTEMA DE INFORMAÇÃO QUE PROPICIAR O CONTROLE EFETIVO POR PARTE DA UNIDADE DE MATERIAL E PATRIMÔNIO, EM TEMPO REAL.		
0412	MODERNIZAÇÃO DA ESTRUTURA FÍSICA DE APOIO ADM MODERNIZAR IMÓVEIS E INSTALAÇÕES NECESSÁRIAS AO FUNCIONAMENTO DOS ÓRGÃOS E UNIDADES ADMINISTRATIVAS NO MUNICÍPIO, PARA REALIZAÇÃO DOS SERVIÇOS PÚBLICOS E ATENDIMENTO A POPULAÇÃO.	Plurianual	GOVERNO MUNICIPAL E A POPULAÇÃO
0413	GUARDA MUNICIPAL PROTEGER O PATRIMÔNIO DO MUNICÍPIO.	Plurianual	MUNICÍPIO EM GERAL
0414	CONSÓRCIOS E COOPERAÇÕES TÉCNICO-FINANCEIRA PROMOVER, EM CONJUNTO COM OS ENTES FEDERADOS, A MELHORIA DAS CONDIÇÕES SÓCIO-ECONÔMICAS, BEM COMO OS SERVIÇOS PÚBLICOS POSTOS À DISPOSIÇÃO DA POPULAÇÃO.	Plurianual	POPULAÇÃO DOS MUNICÍPIOS ENVOLVIDOS
0415	APOIO ÀS INSTITUIÇÕES SEM FINS LUCRATIVOS APOIAR ENTIDADES SEM FINS LUCRATIVOS DO MUNICÍPIO PARA EFICIENTIZAR OS SERVIÇOS E MELHORAR O ATENDIMENTO A DISPOSIÇÃO DA POPULAÇÃO, INCLUSIVE COM PARCERIAS DE INSTITUIÇÕES NÃO-GOVERNAMENTAIS.	Plurianual	ENTIDADES BENEFICIADAS PELO MUNICÍPIO
0416	SECRETARIA DE PLANEJAMENTO, ORÇAMENTO E GESTÃO REALIZAR AS ATIVIDADES DE PLANEJAMENTO GOVERNAMENTAL NO MUNICÍPIO, GERENCIAR OS SISTEMAS DE INFORMAÇÃO E AÇÕES ADMINISTRATIVAS E GERENCIAIS DESTINADOS A MANUTENÇÃO E O FUNCIONAMENTO DO ÓRGÃO.	Plurianual	MUNICÍPIO EM GERAL
0417	GESTÃO DA SECRETARIA DE TURISMO, JUVENTUDE, E ESPORTE REALIZAR AS ATIVIDADES GERENCIAIS E ADMINISTRATIVAS DA SECRETARIA E APOIAR AÇÕES RELACIONADAS AO TURISMO, JUVENTUDE, ESPORTE E LAZER.	Plurianual	GOVERNO MUNICIPAL
0418	GESTÃO DA PROCURADORIA GERAL DO MUNICÍPIO REALIZAR AS ATIVIDADES DE PLANEJAMENTO GOVERNAMENTAL NO MUNICÍPIO, GERENCIAR OS SISTEMAS DE INFORMAÇÃO E AÇÕES ADMINISTRATIVAS E GERENCIAIS DESTINADOS A MANUTENÇÃO E O FUNCIONAMENTO DO ÓRGÃO E DE SUAS UNIDADES.	Plurianual	GOVERNO MUNICIPAL
0419	GESTÃO DA CONTROLADORIA DE CONTROLE INTERNO REALIZAR AS ATIVIDADES ADMINISTRATIVAS E GERENCIAIS, AÇÕES E SERVIÇOS DESTINADOS A MANUTENÇÃO E AO FUNCIONAMENTO DA CONTROLADORIA DE CONTROLE INTERNO.	Plurianual	GOVERNO MUNICIPAL
0420	GESTÃO DA COORDENADORIA MUNICIPAL DE DEFESA CIVIL REALIZAR AS ATIVIDADES ADMINISTRATIVAS E GERENCIAIS, AÇÕES E SERVIÇOS DESTINADOS A MANUTENÇÃO E AO FUNCIONAMENTO DA COORDENADORIA MUNICIPAL DE DEFESA CIVIL.	Plurianual	GOVERNO MUNICIPAL
0421	GESTÃO ADMINISTRATIVA DA ASSESSORIA ESPECIAL REALIZAR AS ATIVIDADES ADMINISTRATIVAS E GERENCIAIS, AÇÕES E SERVIÇOS DESTINADOS A MANUTENÇÃO E AO FUNCIONAMENTO DA ASSESSORIA ESPECIAL.	Plurianual	GOVERNO MUNICIPAL
0601	PARCERIA EM SEGURANÇA E FORTALECIMENTO DA DEFESA CIVIL INCREMENTAR O NÍVEL DE SEGURANÇA E REDUZIR A VULNERABILIDADE DAS COMUNIDADES EM RISCO COM AÇÕES DE PREVENÇÃO.	Plurianual	MUNICÍPIO EM GERAL
0801	CONSELHO MUNICIPAL DE ASSISTÊNCIA SOCIAL FISCALIZAR E DELIBERAR SOBRE OS RECURSOS E AÇÕES DA ASSISTÊNCIA SOCIAL	Plurianual	POPULAÇÃO EM GERAL
0802	GESTÃO ADMINISTRATIVA DO FUNDO MUNICIPAL DE APOIO SOCIAL REALIZAR AS ATIVIDADES ADMINISTRATIVAS E GERENCIAIS, AÇÕES E SERVIÇOS DESTINADOS A MANUTENÇÃO E AO FUNCIONAMENTO DO FUNDO MUNICIPAL DE APOIO SOCIAL.	Plurianual	POPULAÇÃO EM GERAL



Cadastro de Programas

Página: 3 of 11

Programa Objetivo	Descrição	Tipo	Publico
PERMITIR O REGULAR FUNCIONAMENTO DAS ATIVIDADES ASSISTÊNCIAIS DO MUNICÍPIO			
0803	FORTALECIMENTO DA REDE DE PROTEÇÃO SOCIAL BÁ ATENDER OS INDIVÍDUOS E FAMÍLIAS EM SITUAÇÃO DE VULNERABILIDADE SOCIAL	Plurianual	PESSOAS EM SITUAÇÃO DE VULNE
0804	INVESTIMENTOS NA ÁRE DE ASSISTÊNCIA SOCIAL MELHORAR A REDE FÍSICA NA ÁREA DE ASSISTÊNCIA SOCIAL	Plurianual	POPULAÇÃO EM GERAL
0805	FOTALECIMENTO DA REDE DE PROTEÇÃO SOCIAL ESP PROMOVER O ATENDIMENTO DE PROTEÇÃO SOCIAL ESPECIAL A FAMÍLIAS E INDIVÍDUOS QUE SE ENCONTRAM COM OS SEUS DIREITOS VIOLADOS E/OU AMEAÇADOS	Plurianual	População em situação de ameaça ou
0806	INSTÂNCIA DE CONTROLE SOCIAL APOIAR AS AÇÕES DOS CONSELHOS MUNICIPAIS DE ASSISTÊNCIA SOCIAL, DIREITO DA PESSOA IDOSA, DIREITO DA PESSOA COM DEFICIÊNCIA E CONSELHO DA CRIANÇA	Plurianual	CONSELHEIROS MUNICIPAIS DA AS
0807	GESTÃO DESCENTRALIZADA DO SISTEMA ÚNICO DE AS ATINGIR A RAIZ DO PROBLEMA DA FOME E DA POBREZA, LEVAR AS FAMÍLIAS AO INCENTIVO DA INSERÇÃO PRODUTIVA E AÇÕES SOCIOEDUCATIVAS, MANTENDO UMA BASE DE DADOS ATUALIZADA	Plurianual	FAMÍLIAS POBRES E EXTREMAMEN
0808	PROGRAMA PRIMEIRA INFÂNCIA NO SUAS - CRIANÇA F PROMOVER O DESENVOLVIMENTO INFANTIL INTEGRAL; APOIAR A GESTANTE E A FAMÍLIA NA PREPARAÇÃO PARA O NASCIMENTO DA CRIANÇA; CUIDAR DA CRIANÇA EM SITUAÇÃO DE VULNERABILIDADE ATÉ OS SEIS ANOS DE IDADE; FORTALECER O VÍNCULO AFETIVO E O PAPEL DAS FAMÍLIAS NO CUIDADO, NA PROTEÇÃO E NA EDUCAÇÃO DAS CRIANÇAS; ESTIMULAR O DESENVOLVIMENTO DE ATIVIDADES LÚDICAS;FACILITAR O ACESSO DAS FAMÍLIAS	Plurianual	GESTANTES E CRIANÇA NA PRIMEI
0809	BENEFÍCIOS EVENTUAIS PROVER O MINIMO NECESSÁRIO DAS NECESSIDADES ADVINDAS DE SITUAÇCES DE VULNERABILIDADE TEMPORÁRIA PARA O ENFRENTAMENTO DE SITUAÇCES DE RISCOS, PERDAS E DANOS A INTEGRIDADE DA PESSOA E/OU DE SUA FAMÍLJA.	Plurianual	POPULAÇÃO CARENTE QUE NECES
0810	BENEFÍCIO DE PRESTAÇÃO CONTINUADA - BPC ATENDIMENTO AOS IDOSOS E PORTADORES DE DEFICIÊNCIA, INCAPACITADOS PARA A VIDA INDEPENDENTE E PARA O TRABALHO, IMPOSSIBILITADOS DE PROVER SUA MANUTENÇÃO OU TÊ- LA PROVIDA POR SUA FAMÍLIA. GARANTIR O ACESSO E A PERMANÊNCIA NA ESCOLA DE CRIANÇAS E ADOLESCENTES COM DEFIFIÊNCIA DE 0 A 18 ANOS, QUE RECEBEM O BPC DA	Plurianual	CRIANÇAS E ADOLESCENTES COM
0811	PROGRAMA DE INCLUSÃO SÓCIO PRODUTIVA IMPLANTAR E MANTER O CENTRO DE INCLUSÃO PRODUTIVA PARA AMPLIAR A CAPACIDADE DAS FAMÍLIAS, OBJETIVANDO A QUALIFICAÇÃO PROFISSIONAL E GERAÇÃO DE RENDA	Plurianual	FAMÍLIAS E INDIVÍDUOS EM SITUAÇ
0812	ASSISTÊNCIA EMERGENCIAL ÀS VÍTIMAS DE CALAMIDA PROVER CONCESSÕES DE BEBEFÍCIOS PARA FAMÍLIAS ATINGIDAS POR FENÔMENOS NATURAIS, AMPLIANDO ASSISTÊNCIA HOSPITALAR E A DISTRIBUIÇÃO DE AGASALHOS E MANTIMENTOS NOS CASOS DE CALAMIDADES PÚBLICAS	Plurianual	FAMÍLIAS ATINGIDAS POR FENÔME
0813	BOLSA BONITO TRANSFERIR RENDA COM CONDICINALIDADE As FAMÍLIAS EM SITUAÇÃO DE VULNERABILIDADE SOCIAL PARA ATINGIR A RAIZ DO PROBLEMA DA FOME E DA POBREZA DO MUNICÍPIO	Plurianual	FAMÍLIAS EM SITUAÇÃO DE VULNER
0814	GESTÃO ADMINISTRATIVA DO FUNDO MUNICIPAL DOS ASSEGURAR O REGULAR FUNCINAMENTO DO CONSELHO MUNICIPAL DOS DIREITOS DA CRIANÇA E DO ADOLESCENTE	Plurianual	CRIANÇAS E ADOLESCENTES
0815	APOIO AO CONSELHO TUTELAR	Plurianual	CRIANÇAS E ADOLESCENTES



Cadastro de Programas

Página: 4 of 11

Programa Objetivo	Descrição	Tipo	Publico
	APOIAR AS AÇÕES DO CONSELHO TUTELAR PARA AÇÕES DE CONTROLE SOCIAL E DE ASSISTÊNCIA DIRETA		
0901	GESTÃO ADMINISTRATIVA DO RPPS. REALIZAR AS ATIVIDADES ADMINISTRATIVAS E GERENCIAIS DESTINADOS A MANUTENÇÃO E O FUNCIONAMENTO DO INSTITUTO DE PREVIDÊNCIA DOS SERVIDORES MUNICIPAIS.	Plurianual	SERVIDORES MUNICIPAIS
0902	MANUTENÇÃO DAS ATIVIDADES PREVIDENCIÁRIAS DO DAR COBERTURA AOS RISCOS A QUE ESTÃO SUJEITOS OS BENEFICIÁRIOS COMPREENDENDO UM CONJUNTO DE BENEFÍCIOS QUE ATENDAM AS SEGUINTE FINALIDADES. ASSEGURAR AOS SEUS BENEFICIÁRIOS OS MEIOS IMPRESCINDÍVEIS DE MANUTENÇÃO POR MOTIVO DE INCAPACIDADE, IDADE AVANÇADA, TEMPO DE CONTRIBUIÇÃO, RECLUSÃO E FALECIMENTO. PROTEÇÃO À MATERNIDADE E À FAMÍLIA.	Plurianual	ATIVOS, INATIVOS E PENSIONISTAS
1001	GESTÃO ADMINISTRATIVA DO FUNDO MUNICIPAL DE SA MANTER AS ATIVIDADES ADMINISTRATIVAS DO FUNDO MUNICIPAL DE SAÚDE, ATRAVÉS DO GERENCIAMENTO E APOIO ÀS AÇÕES E SERVIÇOS PÚBLICOS DE SAÚDE	Plurianual	POPULAÇÃO EM GERAL
1002	CONSELHO MUNICIPAL DE SAÚDE MANTER AS ATIVIDADES ADMINISTRATIVAS DO CONSELHO MUNICIPAL DE SAÚDE	Plurianual	POPULAÇÃO EM GERAL
1003	PROGRAMA SAÚDE DA FAMÍLIA - PSF RESOLVER AS DEMANDAS DAS COMUNIDADES, ESTABELECEENDO O VÍNCULO PROFISSIONAL-USUÁRIO E OBEDECENDO AOS PRINCÍPIOS DO SUS.	Plurianual	POPULAÇÃO DO MUNICÍPIO
1004	PROGRAMA DE AGENTES COMUNITÁRIOS DE SAÚDE - REALIZAR VISITAS PERIÓDICAS AOS USUÁRIOS PARA AVALIAR AS CONDICIONANTES DE SAÚDE E REALIZAR ENCAMINHAMENTOS DESSAS DEMANDAS	Plurianual	POPULAÇÃO DO MUNICÍPIO
1005	PROGRAMA SAÚDE BUCAL - SB PROMOVER, PREVENIR E RECUPERAR A SAÚDE BUCAL DOS USUÁRIOS	Plurianual	POPULAÇÃO DO MUNICÍPIO
1006	PROGRAMA NÚCLEO DE APOIO À SAÚDE DA FAMÍLIA - N APOIAR AS EQUIPES DA ATENÇÃO BÁSICA NA ASSISTÊNCIA AOS USUÁRIOS, ATRAVÉS DE PRÁTICAS MATRICIAIS.	Plurianual	POPULAÇÃO DO MUNICÍPIO
1007	PROGRAMA ACADEMIA DA SAÚDE PROMOVER O CUIDADO INTEGRAL E FORTALECER AS AÇÕES DE PROMOÇÃO DA SAÚDE EM ARTICULAÇÃO COM OUTROS PROGRAMAS	Plurianual	POPULAÇÃO DO MUNICÍPIO
1008	TETO MUNICIPAL DA MÉDIA E ALTA COMPLEXIDADE AM PROPONICIONAR A ASSISTÊNCIA EM URGÊNCIA E EMERGÊNCIA, INTERNAMENTO, CIRURGIAS ELETIVAS E AMBULATÓRIO DE ESPECIALIDADES A POPULAÇÃO	Plurianual	POPULAÇÃO EM GERAL
1009	CENTRO DE ESPECIALIDADES ODONTOLÓGICAS - CEO AMPLIAR E QUALIFICAR A OFERTA DE SERVIÇOS ODONTOLÓGICOS ESPECIALIZADOS	Plurianual	USUÁRIOS ENCAMINHADOS PELAS
1010	SERVIÇOS DE ATENDIMENTO MÓVEL ÀS URGÊNCIA - S CHEGAR PRECOCAMENTE À VITÍMAS, APÓS TER OCORRIDO ALGUMA SITUAÇÃO DE URGÊNCIA OU EMERGÊNCIA	Plurianual	USUÁRIOS DO SUS QUE SOFRERAM
1011	TRATAMENTO FORA DE DOMICÍLIO - TFD	Plurianual	POPULAÇÃO EM GERAL



Cadastro de Programas

Página: 5 of 11

Programa Objetivo	Descrição	Tipo	Publico
GARANTIR ACESSO AOS SERVIÇOS DE REFERÊNCIA			
1012	MAIS MÉDICOS PROMOVER ATENDIMENTO MÉDICO NAS UNIDADES BÁSICAS DE SAÚDE DA ZONA URBANA E RURAL	Plurianual	POPULAÇÃO DO MUNICÍPIO
1013	ATENÇÃO À SAÚDE MENTAL ATENDER AS DEMANDAS PSIQUIÁTRICAS NA ÁREA TERAPEUTICA E DE ACOLHIMENTO SEGUINDO AS DIRETRIZES DA POLÍTICA DE SAÚDE MENTAL	Plurianual	USUÁRIOS COM AGRAVOS MENTA
1014	VIGILÂNCIA SANITÁRIA ELIMINAR, DIMINUIR OU PREVENIR RISCOS À SAÚDE E INTERVIR NOS PROBLEMAS SANITÁRIOS	Plurianual	POPULAÇÃO EM GERAL
1015	VIGILÂNCIA EPIDEMIOLÓGICA RECOMENDAR E ADOPTAR AS MEDIDAS DE PREVENÇÃO E CONTROLE DAS DOENÇAS OU AGRAVOS	Plurianual	POPULAÇÃO DO MUNICÍPIO
1016	FARMÁCIA BÁSICA APERFEIÇOAR O GERENCIAMENTO DE FORMA A PLANEJAR, EXECUTAR E AJUSTAR A ASSISTÊNCIA FARMACÊUTICA BÁSICA NO SUS.	Plurianual	POPULAÇÃO EM GERAL
1017	PROGRAMA ALIMENTAÇÃO E NUTRIÇÃO PROMOVER PRÁTICAS ALIMENTARES SAUDÁVEIS, VIGILÂNCIA ALIMENTAR E NUTRICIONAL E O CUIDADO INTEGRAL DOS AGRAVOS RELACIONADOS À ALIMENTAÇÃO E NUTRIÇÃO	Plurianual	POPULAÇÃO DO MUNICÍPIO
1018	AMPLIAÇÃO DA REDE FÍSICA DE SAÚDE CONSTRUIR, AMPLIAR, READEQUAR E REFORMAR AS UNIDADES DE SAÚDE MUNICIPAIS	Plurianual	POPULAÇÃO EM GERAL
1019	PROGRAMA SAÚDE NA ESCOLA - PSE CONTRIBUIR PARA A FORMAÇÃO INTEGRAL DOS ESTUDANTES POR MEIO DE AÇÕES DE PROMOÇÃO, PREVENÇÃO E ATENÇÃO À SAÚDE, COM VISTAS AO ENFRENTAMENTO DAS VULNERABILIDADES QUE COMPROMETEM O PLENO DESENVOLVIMENTO DE CRIANÇAS E JOVENS DA REDE PÚBLICA DE ENSINO	Plurianual	ESTUDANTES DA REDE PÚBLICA
1201	GESTÃO DA SECRETARIA DE EDUCAÇÃO E CULTURA REALIZAR AS ATIVIDADES GERENCIAIS E ADMINISTRATIVAS DA SECRETARIA E APOIAR AÇÕES RELACIONADAS À EDUCAÇÃO E CULTURA NO MUNICÍPIO.	Plurianual	GOVERNO MUNICIPAL
1202	EDUCAÇÃO BÁSICA DE QUALIDADE AMPLIAR A ESCOLARIDADE E A QUALIDADE DA EDUCAÇÃO NO MUNICÍPIO, COM FOCO NO ENSINO BÁSICA. FOCAR NAS AÇÕES DAS ESCOLAS MUNICIPAIS PARA MELHORAR O DESEMPENHO DO MUNICÍPIO NO IDEB, TORNANDO-SE REFERÊNCIA NA REGIÃO.	Plurianual	ALUNOS DA REDE DE EDUCAÇÃO B
1203	TRANSPORTE ESCOLAR DE QUALIDADE. ASSEGURAR O TRANSPORTE ESCOLAR AOS ALUNOS DA EDUCAÇÃO BÁSICA, QUE RESIDEM EM ÁREAS DISTANTES DAS UNIDADES ESCOLARES MUNICIPAIS, GARANTINDO O ACESSO À ESCOLA.	Plurianual	ALUNOS DA REDE MUNICIPAL DE E
1204	DINHEIRO DIRETO NA ESCOLA (PDDE) MELHORAR A ÁREA PEDAGÓGICA DAS ESCOLAS E O REFORÇO DA AUTOGESTÃO ESCOLAR NOS PLANOS FINANCEIRO, ADMINISTRATIVO E DIDÁTICO, CONTRIBUINDO PARA ELEVAR OS ÍNDICES DE DESENVOLVIMENTO DA EDUCAÇÃO BÁSICA.	Plurianual	ALUNOS DA REDE MUNICIPAL DE E
1205	MODERNIZAÇÃO DA EDUCAÇÃO	Plurianual	INSTALAÇÕES E ESCOLAS DA RED



Cadastro de Programas

Página: 6 of 11

Programa Objetivo	Descrição	Tipo	Publico
	EXPANDIR A REDE MUNICIPAL DE ENSINO E ASSEGURAR A TODAS AS ESCOLAS PADRÃO BÁSICO DE FUNCIONAMENTO.		
1206	PROINFÂNCIA CONSTRUÇÃO E AQUISIÇÃO DE EQUIPAMENTOS E MOBILIÁRIO PARA CRECHES E PRÉ-ESCOLAS PÚBLICAS DA EDUCAÇÃO INFANTIL.	Plurianual	ALUNOS ENTRE 0 E 6 ANOS DE IDA
1207	PRÓ - CONSELHO ESTIMULAR E APOIAR AS AÇÕES DOS CONSELHOS MUNICIPAIS DE EDUCAÇÃO E DO FUNDEB, PARA PERMITIR O REGULAR FUNCIONAMENTO DA EDUCAÇÃO NO MUNICÍPIO.	Plurianual	CONSELHOS MUNICIPAIS DE EDUC
1208	ALIMENTAÇÃO ESCOLAR ATENDER AS NECESSIDADES NUTRICIONAIS DOS ALUNOS DURANTE SUA PERMANENCIA EM SALA DE AULA, CONTRIBUINDO PARA O CRESCIMENTO, O DESENVOLVIMENTO, A APRENDIZAGEM E O RENDIMENTO ESCOLAR DOS ESTUDANTES, BEM COMO A FORMAÇÃO DE HÁBITOS ALIMENTARES SAUDÁVEIS.	Plurianual	ALUNOS DA REDE DE ENSINO
1209	INFORMATIZAÇÃO DO ENSINO APOIAR O ENSINO E PROPICIAR À EDUCAÇÃO BÁSICA DO MUNICÍPIO ACESSO A NOVAS TECNOLOGIAS DE INFORMAÇÃO E COMUNICAÇÃO. ADERIR AO PROGRAMA DO GOVERNO FEDERAL COM O OBJETIVO DE PROMOVER O ENSINO PEDAGÓGICO DA INFORMÁTICA NA REDE PÚBLICA DA EDUCAÇÃO BÁSICA, DESENVOLVENDO RECURSOS DIGITAIS E CONTEÚDO EDUCACIONAL, JUNTAMENTE COM TODA A APARELHAGEM, OFERECENDO, EM	Plurianual	ALUNOS E PROFESSORES DA EDU
1210	ENSINO TÉCNICO PROFISSIONALIZANTE OFERECER CAPACITAÇÃO A JOVENS, READAPTAR DESEMPREGADOS PARA O MERCADO DE TRABALHO E AMPLIAR A REDE FÍSICA PARA CURSOS PROFISSIONALIZANTES NAS MAIS DIVERSAS MODALIDADES TECNOLÓGICAS COM CONHECIMENTOS ESPECÍFICOS E AULAS PRÁTICAS, PARA QUE EXISTIA UM EQUILÍBRIO NO DESENVOLVIMENTO DE CAPACIDADES TÉCNICAS E INTELLECTUAIS PARA O MERCADO DE TRABALHO.	Plurianual	POPULAÇÃO DEMANDATÁRIA DE E
1211	PROGRAMA ESCOLA OLÍMPICA INCENTIVAR O DESENVOLVIMENTO DAS COMPETENCIAS DOS ESTUDANTES, COM VISTAS A CONTRIBUIR PARA A MELHORIA NA QUALIDADE DA EDUCAÇÃO BÁSICA, PROMOVER A APRENDIZAGEM EM MATEMÁTICA E LÍNGUA PORTUGUESA NAS ESCOLAS PÚBLICAS O MUNICÍPIO, OFERECER PREMIAÇÃO ÀQUELES QUE SE DESTACAREM E AMPLIAR CONDIÇÕES DE PARTICIPAR DAS OLIMPIADA MUNICIPAL DE MATEMÁTICA E LINGUA PORTUGUESA.	Plurianual	ALUNOS DA REDE MUNICIPAL DE E
1212	TRANSPORTE ESCOLAR UNIVERSITÁRIO INCENTIVAR A FORMAÇÃO ACADÊMICA POSSIBILITANDO O ACESSO ÀS INSTITUIÇÕES DE ENSINO FORA DO MUNICÍPIO, DESTINANDO-SE AOS MUNICÍPIOS QUE ESTEJAM REGULARMENTE MATRICULADOS E FREQUENTANDO O ENSINO SUPERIOR.	Plurianual	ALUNOS DO ENSINO SUPERIOR.
1213	ASSISTÊNCIA AO ESTUDANTE CARENTE ASSISTIR AOS EDUCANDOS EM TODOS OS NÍVEIS DE ENSINO DA REDE MUNICIPAL, INCLUINDO BOLSAS DE ESTUDO, TRANSPORTE GRATUITO E OUTRAS AÇÕES DE APOIO AOS ESTUDANTES.	Plurianual	ALUNOS CARENTES DO MUNICÍPIO.
1214	APOIO ÀS INSTITUIÇÕES EDUCACIONAIS SEM FINS LUC APOIAR ENTIDADES EDUCACIONAIS SEM FINS LUCRATIVOS DO MUNICÍPIO PARA EFICIENTIZAR OS SERVIÇOS E MELHORAR O ATENDIMENTO A POPULAÇÃO.	Plurianual	ENTIDADES EDUCACIONAIS BENEF
1215	APOIO À GRADUAÇÃO DE PROFESSORES DO ENSINO F OFERECER APOIO LOGÍSTICO E FINANCEIRO PARA VALORIZAÇÃO DO MAGISTÉRIO E DE ACORDO COM O CUMPRIMENTO DO ART. 62 DA LEI 9.394/96 PROPICIANDO AOS PROFESSORES DO ENSINO FUNDAMENTAL A OBTENÇÃO DO 3º GRAU, INCLUINDO O PAGAMENTO DAS MENSALIDADES, BOLSAS DE ESTUDO E TRANSPORTE.	Plurianual	PROFISSIONAIS DE MAGISTÉRIO, P
1301	AÇÕES CULTURAIS DIFUNDIR, DIVULGAR A ARTE, CULTURA E TRADIÇÕES LOCAIS, ATRAIR O TURISMO PARA O MUNICÍPIO PROMOVENDO EVENTOS LITERÁRIOS E ARTÍSTICOS.	Plurianual	POPULAÇÃO EM GERAL
1302	REVITALIZAÇÃO DO PATRIMÔNIO HISTÓRICO PRESERVAR O PATRIMÔNIO HISTÓRICO DO MUNICÍPIO E RESGATAR AS TRADIÇÕES CULTURAIS.	Plurianual	MUNICÍPIO EM GERAL.
1401	COORDENADORIA DA MULHER	Plurianual	MULHERES DO MUNICÍPIO



Cadastro de Programas

Página: 7 of 11

Programa Objetivo	Descrição	Tipo	Publico
	FORMULAR, COORDENAR E ACOMPANHAR POLÍTICAS E DIRETRIZES, ASSIM COMO, DESENVOLVER PROJETOS, VISANDO COMBATER A DISCRIMINAÇÃO POR SEXO; DEFENDER OS DIREITOS DA MULHER E GARANTIR A PLENA MANIFESTAÇÃO DE SUA CAPACIDADE, NO ÂMBITO DO MUNICÍPIO.		
1402	CENTRO DA JUVENTUDE	Plurianual	JOVENS DE 15 A 29 ANOS EM SITUAÇÃO DE VULNERABILIDADE SOCIAL, A POLÍTICAS, PROGRAMAS E AÇÕES QUE ASSEGUREM SEUS DIREITOS CIDADANIA E AMPLIEM A SUA CAPACIDADE DE INCLUSÃO E PARTICIPAÇÃO SOCIAL.
1501	GESTÃO DA SECRETARIA MUNICIPAL DE OBRAS, URBANISMO E SERVIÇOS PÚBLICOS	Plurianual	GOVERNO MUNICIPAL.
1502	MODERNIZAÇÃO DOS SERVIÇOS PÚBLICOS	Plurianual	MUNICÍPIOS EM GERAL.
	MELHORIA DO DESEMPENHO NAS ATIVIDADES DE COLETA DE LIXO, LIMPEZA URBANA E OUTROS SERVIÇOS POSTOS À DISPOSIÇÃO DA POPULAÇÃO.		
1503	INFRAESTRUTURA URBANA	Plurianual	MUNICÍPIOS EM GERAL.
	OFERECER INFRAESTRUTURA URBANA À POPULAÇÃO DEMANDATÁRIA DE ESPAÇOS, VIAS E SERVIÇOS PÚBLICOS.		
1504	PRAÇA PARA TODOS	Plurianual	MUNICÍPIOS EM GERAL.
	CONSTRUIR, REVITALIZAR PRAÇAS PÚBLICAS PARA PROPORCIONAR LAZER, DIVERSÃO E DIGNIDADE À POPULAÇÃO.		
1505	PAVIMENTAÇÃO "NO CHÃO QUE EU PISO FAÇO HISTÓRIA"	Plurianual	POPULAÇÃO DO MUNICÍPIO
	PAVIMENTAR 100% DAS RUAS DO MUNICÍPIO (BAIRROS E DISTRITOS) COM PARALELEPÍPEDOS, GRANITOS, ASFÁLTICO E OUTROS TIPOS DE REVESTIMENTO.		
1601	HABITAÇÃO POPULAR	Plurianual	MORADORES DE CASAS DE TAIPA E ALVENARIA
	PROMOVER O ACESSO À MORADIA DIGNA A TODOS OS SEGMENTOS DA POPULAÇÃO.		
1602	FUNDO MUNICIPAL DE HABITAÇÃO DE INTERESSE SOCIAL	Plurianual	POPULAÇÃO DE BAIXA RENDA.
	CENTRALIZAR E GERENCIAR RECURSOS ORÇAMENTÁRIOS PARA OS PROGRAMAS DESTINADOS A IMPLEMENTAR POLÍTICAS HABITACIONAIS DIRECIONADAS À POPULAÇÃO DE MENOR RENDA.		
1603	CARTÃO REFORMA	Plurianual	POPULAÇÃO DE BAIXA RENDA DO MUNICÍPIO
	REDUZIR A CARÊNCIA DE ESGOTAMENTO SANITÁRIO, AUSÊNCIA DE BANHEIRO EXCLUSIVO, COBERTURA INADEQUADA E ADENSAMENTO EXCESSIVO. O CARTÃO REFORMA PRETENDE ELEVAR A QUALIDADE DE VIDA POR MEIO DA QUALIFICAÇÃO DE MORADIAS, PROPORCIONANDO CONDIÇÕES DESEJÁVEIS DE HABITAÇÃO ÀS FAMÍLIAS DE BAIXA RENDA SEM A NECESSIDADE DE CONSTRUÇÃO DE NOVAS UNIDADES HABITACIONAIS.		
1701	CAMPO LIMPO - SANEAMENTO RURAL SIMPLIFICADO	Plurianual	POPULAÇÃO RURAL
	OFERECER MELHORES CONDIÇÕES DE HIGIENE E SAÚDE À POPULAÇÃO RURAL.		
1702	SANEAMENTO URBANO	Plurianual	POPULAÇÃO EM GERAL
	AMPLIAR O SISTEMA DE SANEAMENTO URBANO, PARA MELHORAR A SAÚDE E AS CONDIÇÕES SANITÁRIAS DA POPULAÇÃO.		
1703	AMPLIAÇÃO DE RECURSOS HÍDRICOS	Plurianual	POPULAÇÃO DO MUNICÍPIO
	MELHORAR O ABASTECIMENTO D'ÁGUA E MINIMIZAR A SECA.		
1704	ABASTECIMENTO DE ÁGUA EMERGENCIAL	Plurianual	POPULAÇÃO DA ZONA RURAL



Programa Objetivo	Descrição	Tipo	Publico
	MELHORAR CONDIÇÕES DE VIDA E DE ACESSO À ÁGUA POTÁVEL PARA O CONSUMO DA POPULAÇÃO DA PERIFERIA E ZONA RURAL.		
1801	GESTÃO DA SECRETARIA MUNICIPAL DE MEIO AMBIEN REALIZAR AS ATIVIDADES GERENCIAIS E ADMINISTRATIVAS DA SECRETARIA DE MEIO AMBIENTE, SUSTENTABILIDADE E DESENVOLVIMENTO RURAL.	Plurianual	GOVERNO MUNICIPAL.
1802	CAPACITAÇÃO PARA SUSTENTABILIDADE ESTABELECE UM PROCESSO DE APRENDIZAGEM QUE PROVOQUE A REFLEXÃO E A CONSTRUÇÃO DE UMA NOVA VISÃO. DEBATER O CAMPO DE CONHECIMENTO E DE AÇÃO DA EDUCAÇÃO AMBIENTAL COM BASE NOS PRINCÍPIOS DE SUSTENTABILIDADE, OFERECENDO SUBSÍDIOS TEÓRICOS E PRÁTICOS QUE HABILITEM E MOTIVEM OS FUNCIONÁRIOS E PROFISSIONAIS A FORMULAREM E IMPLANTAREM PROCESSOS PARTICIPATIVOS DE INTERVENÇÃO	Plurianual	POPULAÇÃO EM GERAL.
1803	EDUCAÇÃO AMBIENTAL "Educar para Preservar" EDUCAR, MOBILIZAR E SENSIBILIZAR ATRAVÉS DE PROJETOS EM DIVERSAS TEMÁTICAS DIRECIONADAS A VÁRIOS SEGMENTOS DA SOCIEDADE, REALIZAR CAMPANHAS EDUCATIVAS, OFICINAS, SEMINÁRIOS, ATIVIDADES PRÁTICAS, TRILHAS ECOPEDAGÓGICAS, PALESTRAS, ATIVIDADES LÚDICAS, EXPOSIÇÕES, CAMINHADAS, FORMAÇÕES CONTINUADAS PARA PROFESSORES E GESTORES MUNICIPAIS, ATIVIDADES ARTÍSTICAS ENTRE OUTRAS AÇÕES DE	Plurianual	POPULAÇÃO EM GERAL
1804	GESTÃO DE UNIDADES DE CONSERVAÇÃO MUNICIPAIS GERIR AS UNIDADES DE CONSERVAÇÃO MUNICIPAIS, DE ACORDO COM AS ESPECIFICIDADES CONTIDAS NOS SEUS PLANOS DE MANEJO, ATIVIDADES DE PROTEÇÃO, ECOTURISMO, EDUCAÇÃO, PESQUISA E MANEJO DOS RECURSOS NATURAIS, BEM COMO AS ATIVIDADES DE ADMINISTRAÇÃO E/OU GERENCIAMENTO.	Plurianual	POPULAÇÃO EM GERAL.
1805	ACOLHIMENTO DE ANIMAIS SILVESTRES APREENDIDO MONTAR UMA ESTRUTURA DE VIVEIRO TELADO NA SEDE DA SECRETARIA DE MEIO AMBIENTE SUSTENTABILIDADE E DESENVOLVIMENTO RURAL, PARA RECEBER ANIMAIS SILVESTRES APREENDIDOS ATRAVÉS DE ATIVIDADES DE FISCALIZAÇÃO, PARA POSTERIOR ENCAMINHAMENTO A AGÊNCIA ESTADUAL DE MEIO AMBIENTE – CENTRO DE TRIAGEM DE ANIMAIS SILVESTRES DE PERNAMBUCO.	Plurianual	ANIMAIS SILVESTRES APREENDIDO
1806	CONTROLE AMBIENTAL ESTRUTURAR OS SERVIÇOS MUNICIPAIS DE LICENCIAMENTO AMBIENTAL, FISCALIZAÇÃO E MONITORAMENTO, INCLUINDO A AQUISIÇÃO DE EQUIPAMENTOS. REALIZAR ATIVIDADES EDUCATIVAS JUNTO ÀS COMUNIDADES RURAIS E URBANAS, SOBRE LICENCIAMENTO AMBIENTAL E FISCALIZAÇÃO, ATRAVÉS DA SENSIBILIZAÇÃO PARA A RESPONSABILIDADE DE NOVAS ATITUDES DE	Plurianual	POPULAÇÃO EM GERAL DO MUNICÍ
1807	ARBORIZANDO DESENVOLVER AÇÕES PARA IMPLANTAÇÃO, GESTÃO E CONSERVAÇÃO DAS ÁREAS VERDES URBANAS, VISANDO À AMPLIAÇÃO DA COBERTURA VEGETAL URBANA.	Plurianual	POPULAÇÃO DO MUNICÍPIO
1808	PAGAMENTO POR SERVIÇOS AMBIENTAIS - PSA RECOMPENSAR FINANCEIRAMENTE O PRODUTOR RURAL, QUE PRESERVAR OU DESENVOLVER INICIATIVAS DE PRESERVAÇÃO OU RECUPERAÇÃO AMBIENTAL EM SUA PROPRIEDADE. O BENEFICIÁRIO OU USUÁRIO DO SERVIÇO AMBIENTAL RETRIBUI, ATRAVÉS DE RECURSOS FINANCEIROS OU OUTRA FORMA DE REMUNERAÇÃO, AOS PROVEDORES DO SERVIÇO.	Plurianual	PRODUTOR RURAL DO MUNICÍPIO
1809	PRODUTORES DE ÁGUA A PRESERVAÇÃO DAS NASCENTES VISA O CONTROLE DA EROSIÃO DO SOLO POR MEIO DE ESTRUTURAS FÍSICAS E BARREIRAS VEGETAIS DE CONTENÇÃO, MINIMIZAÇÃO DE CONTAMINAÇÃO QUÍMICA E BIOLÓGICA, VISANDO FREAR O DESPERDÍCIO E A DEGRADAÇÃO DA ÁGUA. ESSE PROGRAMA OBJETIVA CRIAR MEIOS PARA DESPERTAR TAMBÉM A CONSCIÊNCIA DE USO RACIONAL DA ÁGUA BEM COMO DA PRESERVAÇÃO DOS SEUS MANANCIASIS.	Plurianual	POPULAÇÃO DO MUNICÍPIO
1810	REVITALIZAÇÃO DO RIO CAPEMA RECUPERAR O RIO CAPEMA E ENTREGAR A CIDADE E A SOCIEDADE DE BONITO UM RIO QUE INTEGRE O AMBIENTE DE MANEIRA HARMÔNICA, AS PLANTAS E ANIMAIS VOLTEM A HABITAR OS CURSOS D'ÁGUA E SUAS PROXIMIDADES, ONDE NADAR E PESCAR PASSAM A SER ATIVIDADES POSSÍVEIS.	Plurianual	POPULAÇÃO DO MUNICÍPIO
1811	COLETA SELETIVA • SISTEMATIZAR A GESTÃO DOS RESÍDUOS SÓLIDOS DO MUNICÍPIO; ELABORAR O PLANO OPERACIONAL DA COLETA SELETIVA DOS RESÍDUOS SÓLIDOS RECICLÁVEIS; CAPACITAÇÃO TÉCNICA PARA IMPLEMENTAÇÃO E OPERACIONALIZAÇÃO DA COLETA SELETIVA; ESTABELECE AÇÕES DE EDUCAÇÃO AMBIENTAL PARA COMUNIDADE, COMUNICAÇÃO E DE INCLUSÃO SOCIAL DE CATADORES DE MATERIAIS RECICLÁVEIS; CRIAR OPORTUNIDADE DE	Plurianual	POPULAÇÃO GERAL
1812	COMPOSTAR ORGANIZAR UMA COMPOSTEIRA, PARA APOIAR A COLETA SELETIVA NO MUNICÍPIO COMO TAMBÉM APROVEITAR OS RESÍDUOS PRODUZIDOS NA FEIRA, TRANSFORMANDO EM ADUBO PARA OS JARDINS DAS PRAÇAS E HORTAS DA CIDADE. DIMINUIR A QUANTIDADE DE LIXO JOGADO EM ATERROS SANITÁRIOS REAPROVEITANDO DE FORMA SUSTENTÁVEL,	Plurianual	POPULAÇÃO EM GERAL
1813	USINA DE RECICLAGEM	Plurianual	POPULAÇÃO GERAL



Programa Objetivo	Descrição	Tipo	Publico
	PROMOVER A CONSCIENTIZAÇÃO DA POPULAÇÃO PARA A NECESSIDADE DE MUDANÇA DE HÁBITOS, INCENTIVANDO A REDUÇÃO, A REUTILIZAÇÃO, E SEPARAÇÃO DO LIXO CONFORME SUA ORIGEM. INCENTIVAR A GESTÃO EFICIENTE DOS RESÍDUOS SÓLIDOS, GERANDO EMPREGO E RENDA.		
1814	FORMAÇÃO DO AGENTE AMBIENTAL	Plurianual	POPULAÇÃO DO MUNICÍPIO
	SENSIBILIZAR AS COMUNIDADES PARA AS QUESTÕES AMBIENTAIS. QUE ESSA ATIVIDADE CONTRIBUA PARA MUDANÇAS DE HÁBITOS E VALORES EM RELAÇÃO AO AMBIENTE, A FIM DE DESPERTAR NOS MUNICÍPIOS A IMPORTÂNCIA NA ADOÇÃO DE PRÁTICAS SUSTENTÁVEIS EM SEU DIA A DIA, ORIENTANDO PARA A COLETA SELETIVA, VISANDO À PRESERVAÇÃO DO MEIO AMBIENTE, E O NÃO COMPROMETIMENTO DOS RECURSOS NATURAIS DAS		
1815	ESTRADA PARQUE	Plurianual	POPULAÇÃO DO MUNICÍPIO
	O PROJETO PREVÊ UMA REFORMA EM 06 KM DA PE-103 ESTRADA DE PARALELEPÍPEDO, QUE TERÃO AS INTERVENÇÕES DE BAIXO CUSTO, EM QUE SE PLANEJA À CONSTRUÇÃO DE CALÇADAS, REQUALIFICAÇÃO DE ACOSTAMENTOS, ONDE FOR POSSÍVEL, SINALIZAÇÃO, PAISAGISMO COM PLANTIO DE ARBUSTOS E JARDINAGEM, COMO TAMBÉM A CONSTRUÇÃO DE UM MIRANTE, PONTO EM QUE SERÁ A PARADA PARA CONTEMPLAR O		
1816	SAÚDE SUSTENTÁVEL	Plurianual	POPULAÇÃO DO MUNICÍPIO
	- INCENTIVAR A PRODUÇÃO E O USO DE PLANTAS MEDICINAIS E FITOTERÁPICAS PELOS PROFISSIONAIS DA SAÚDE, E POPULAÇÃO NO MUNICÍPIO. - APOIAR À CAPACITAÇÃO DE PROFISSIONAIS DE SAÚDE E LÍDERES COMUNITÁRIOS EM FITOTERAPIA; - INCENTIVAR A PRODUÇÃO DE PLANTAS MEDICINAIS COMO ALTERNATIVA PARA DIVERSIFICAÇÃO E GERAÇÃO DE		
1817	HUMANIZAR A FEIRA	Plurianual	POPULAÇÃO DO MUNICÍPIO
	DRAGAGEM, URBANIZAÇÃO, E ESGOTAMENTO SANITÁRIO DO "CANAL DA FEIRA", OU SEJA, PARTE DO RIACHO DOS MACACOS, E CONSEQÜENTEMENTE REDEFINIÇÃO DO ESPAÇO URBANO COM A REVITALIZAÇÃO DO RIACHO.		
1901	INCLUSÃO DIGITAL	Plurianual	COMUNIDADE EM GERAL.
	PROMOVER O ACESSO ÀS TECNOLOGIAS DE INFORMAÇÃO E COMUNICAÇÃO E AO ACERVO DE INFORMAÇÕES E DE CONHECIMENTO, CONTRIBUINDO PARA A INCLUSÃO SOCIAL DOS CIDADÃOS BRASILEIROS. ALÉM DE OFERECER OPORTUNIDADES DE INCLUSÃO DIGITAL ÀS ESCOLAS PÚBLICAS, AS COMUNIDADES E PEQUENOS EMPREENDEDORES POR MEIO DE CAPACITAÇÃO E TREINAMENTO NAS MODERNAS FERRAMENTAS DA TECNOLOGIA		
1902	APOIO ÀS INOVAÇÕES E TECNOLOGIAS	Plurianual	POPULAÇÃO EM GERAL
	APOIAR O ENSINO BÁSICO PROFISSIONALIZANTE PARA A POPULARIZAÇÃO CIENTÍFICA E TECNOLÓGICA, FUNCIONANDO COMO UM CENTRO IRRADIADOR DE CONHECIMENTO, VOLTADO PARA CAPACITAÇÃO DA MÃO DE OBRA QUALIFICADA, OBSERVANDO-SE, SOBRETUDO, A VOCAÇÃO E NECESSIDADE DA POPULAÇÃO.		
2001	LOGISTICA DA SECRETARIA DE MEIO AMBIENTE, SUSTE	Plurianual	MUNICÍPIO EM GERAL
	SUPRIR DE EQUIPAMENTOS E VEÍCULOS ADEQUADOS PARA OS TRABALHADORES DA SECRETARIA DE MEIO AMBIENTE, SUSTENTABILIDADES E DESENVOLVIMENTO RURAL.		
2002	APOIO AO DESENVOLVIMENTO DO SETOR AGROPECU	Plurianual	PEQUENOS E MÉDIOS PRODUTORE
	EXECUTAR PROGRAMA DE DESENVOLVIMENTO E EXTENSÃO RURAL PARA APOIAR AOS PEQUENOS/AS AGRICULTORES/AS, BEM COMO AUMENTAR A PRODUTIVIDADE E ELEVAR O PADRÃO SOCIOECONÔMICO DA POPULAÇÃO DO CAMPO.		
2003	AGRICULTURA FAMILIAR	Plurianual	AGRICULTORES FAMILIARES
	APOIAR E FORTALECER O/A HOMEM/MULHER DO CAMPO NA PRODUTIVIDADE E MELHORAR A SITUAÇÃO ECONÔMICA NA AGRICULTURA FAMILIAR.		
2004	CAMPANHA DE VACINAÇÃO DE ANIMAIS	Plurianual	CRIADORES DE ANIMAIS NA ZONA R
	PROMOVER E EXECUTAR A DEFESA E INSPEÇÃO E FISCALIZAÇÃO ANIMAL.		
2005	ABASTECIMENTO DE QUALIDADE	Plurianual	POPULAÇÃO EM GERAL.
	MELHORAR AS CONDIÇÕES DO FUNCIONAMENTO DO ABASTECIMENTO DE PRODUTOS PRIMÁRIOS, COM A FINALIDADE DE OFERECER À POPULAÇÃO, PRODUTOS DE MELHOR QUALIDADE.		
2006	EXPOSIÇÃO, FEIRAS E EVENTOS	Plurianual	PEQUENOS PECUARISTAS DO MUN
	AMPLIAR AS ÁREAS DE VENDA E EXPOSIÇÃO DE ANIMAIS, BEM COMO PROMOVER A DIFUSÃO DO CONHECIMENTO E A MELHORIA GENÉTICA DOS REBANHOS.		
2007	DESENVOLVIMENTO RURAL	Plurianual	AGRICULTORES E PECUARISTAS D



Cadastro de Programas

Programa Objetivo	Descrição	Tipo	Publico
	CRIAR ALTERNATIVAS DE DIVERSIFICAÇÃO DE CULTURAS PARA O MUNICÍPIO, MELHORAR NÍVEL SOCIOECONÔMICO DOS/DAS AGRICULTORES/AS E AUMENTAR A OFERTA DE EMPREGOS NO MUNICÍPIO		
2008	ACESSO A FERRAMENTAS DE TRABALHO GARANTIR AO TRABALHADOR RURAL ACESSO A FERRAMENTAS DE TRABALHO.	Plurianual	PEQUENOS PRODUTORES RURAIS
2009	DESENVOLVIMENTO DE PISCICULTURA - PEIXE NA MIN CONSTRUIR BARREIROS OU IMPLANTAÇÃO DE TÉCNICAS PARA CRIAÇÃO DE PEIXE NA PEQUENA PROPRIEDADE RURAL.	Plurianual	PEQUENOS CRIADORES.
2010	DESENVOLVIMENTO DO REBANHO INCENTIVAR A REPRODUÇÃO DE ANIMAIS DE GENÉTICA APURADA, MELHORANDO A QUALIDADE DO REBANHO E VALORIZANDO A PRODUÇÃO RURAL.	Plurianual	PEQUENOS CRIADORES.
2011	BONITO MAIS HUMANO APREENSÃO DOS ANIMAIS QUE VIVEM NAS RUAS PROVOCANDO INSALUBRIDADE E PERIGO PARA A CIRCULAÇÃO DOS HABITANTES.	Plurianual	POPULAÇÃO DO MUNICÍPIO
2012	MERCADO DA VIDA - BONITO SUSTENTÁVEL MELHORAR A INFRAESTRUTURA E APOIAR AS ATIVIDADES DO MERCADO DA VIDA - BONITO SUSTENTÁVEL, ALÉM DAS FEIRAS AGROECOLÓGICAS NOS DISTRITOS GARANTINDO A COMERCIALIZAÇÃO DE PRODUTOS JUSTOS E ECOLÓGICAMENTE CORRETOS.	Plurianual	POPULAÇÃO GERAL
2013	AGROECOLOGIA NAS ESCOLAS ATUAR NAS ESCOLAS PARA TRABALHAR DIRETAMENTE COM AS CRIANÇAS E OS JOVENS DO MUNICÍPIO. ENSINÁ-LOS/LAS QUE EXISTEM FORMAS DE CUIDAR DA NATUREZA E DE TER UMA ALIMENTAÇÃO SAUDÁVEL E SÁDIA	Plurianual	ALUNOS DE ESCOLAS MUNICIPAIS
2014	APICULTURA IMPLANTAÇÃO DE UNIDADES APÍCOLAS NAS COMUNIDADES RURAIS COM POTENCIAL, PROMOVENDO GERAÇÃO DE RENDA. PROJETO REDE PRODUTIVA / APICULTURA.	Plurianual	COMUNIDADES RURAIS DO MUNICÍ
2201	INFRAESTRUTURA INDUSTRIAL PROMOVER O DESENVOLVIMENTO INDUSTRIAL SUSTENTÁVEL E AUMENTAR O NÍVEL DE EMPREGOS.	Plurianual	POPULAÇÃO DO MUNICÍPIO.
2301	TURISMO FAZENDO HISTÓRIA CONSOLIDAR AS AÇÕES DE EXPANSÃO E MELHORIA DA ATIVIDADE TURÍSTICA NO MUNICÍPIO, PROMOVENDO A MELHORIA DA QUALIDADE DE VIDA DA COMUNIDADE RESIDENTE NAS ÁREAS CONTEMPLADAS PELO PROGRAMA E DOS TURISTAS.	Plurianual	POPULAÇÃO EM GERAL E TURISTA
2302	DESENVOLVER INTEGRADO PROMOVER O DESENVOLVIMENTO DO MUNICÍPIO, FORTALECENDO O PLANEJAMENTO URBANO SOB A PERSPECTIVA DA SUSTENTABILIDADE SOCIOAMBIENTAL E DINAMIZANDO A MATRIZ ECONÔMICA DO MUNICÍPIO AO INCENTIVAR O CRESCIMENTO DOS SETORES PRODUTIVOS, A DIFERENCIAÇÃO DO CAPITAL HUMANO, A INOVAÇÃO E A TECNOLOGIA.	Plurianual	POPULAÇÃO EM GERAL
2303	FEIRA RENOVADA UNIFORMIZAÇÃO DAS BANCAS, QUE SERÃO SETORIZADAS DE ACORDO COM OS PRODUTOS COMERCIALIZADOS. OFERECER UM AMBIENTE DE TRABALHO ADEQUADO E SAUDÁVEL PARA OS FEIRANTES, PROPORCIONANDO MAIOR AQUECIMENTO DAS VENDAS. REALIZAR ATENDIMENTO EFICIENTE E SATISFAÇÃO DOS CONSUMIDORES.	Plurianual	USUÁRIOS DA FEIRA
2304	PROGRAMA GERAÇÃO DE RENDA IMPLANTAÇÃO E MANUTENÇÃO DE PROGRAMAS E PROJETOS QUE BUSQUEM GERAR RENDA E EMPREGOS PARA FAMÍLIAS CARENTES E PESSOAS SEM RENDA ATRAVÉS DE TRABALHO AUTÔNOMO.	Plurianual	POPULAÇÃO CARENTE
2501	PROGRAMA CLAREAR - ILUMINAÇÃO PÚBLICA EFICIENT	Plurianual	POPULAÇÃO DO MUNICÍPIO



Cadastro de Programas

Página: 11 of 11

Programa Objetivo	Descrição	Tipo	Publico
	IMPLANTAR O SERVIÇO DE REPOSIÇÃO DE IP (ILUMINAÇÃO PÚBLICA). AMPLIAR E MELHORAR SISTEMAS DE ILUMINAÇÃO PÚBLICA E REDES DE DISTRIBUIÇÃO.		
2601	TERMINAIS RODOVIÁRIOS E SINALIZAÇÃO URBANA MELHORAR AS CONDIÇÕES DE INFRAESTRUTURA NA ÁREA DE TRANSPORTE NO MUNICÍPIO.	Plurianual	POPULAÇÃO QUE UTILIZA A REDE D
2602	RODOVIAS E ESTRADAS VICINAIS MELHORAR AS CONDIÇÕES DAS ESTRADAS FACILITANDO O FLUXO DO TRÂNSITO.	Plurianual	POPULAÇÃO DO MUNICÍPIO.
2701	PROMOÇÃO DO DESPORTO E LAZER OFERECER ACESSO À PRÁTICA E AO CONHECIMENTO DO ESPORTE RECREATIVO E DE LAZER, FAVORECENDO O DESENVOLVIMENTO HUMANO E A INCLUSÃO SOCIAL.	Plurianual	POPULAÇÃO EM GERAL.
2702	DESPORTO AMADOR ASSISTIR O DESPORTO AMADOR DO MUNICÍPIO E PERMITIR A INCLUSÃO SOCIAL PELO ESPORTE.	Plurianual	POPULAÇÃO PRATICANTE DOS ESP
2703	BONITO SAUDÁVEL OFERECER QUALIDADE DE VIDA AOS MUNICÍPIOS, VISANDO ELEVAR A AUTO-ESTIMA DA POPULAÇÃO, PROMOVER A ADOÇÃO DE HÁBITOS SAUDÁVEIS E REDUZIR OS GASTOS COM INTERNAÇÃO E ATENDIMENTOS MÉDICOS. PARA ISSO, O PROGRAMA GARANTE O ACESSO DA POPULAÇÃO A ESPAÇOS PÚBLICOS QUE POSSIBILITEM A PRÁTICA DE EXERCÍCIOS, ESPORTES, ATIVIDADES CULTURAIS E AÇÕES DE SAÚDE E INCLUSÃO SOCIAL.	Plurianual	MUNICÍPIOS EM GERAL.
9999	RESERVA DE CONTIGÊNCIA ATENDER AOS PASSIVOS CONTINGENTES E OUTROS RISCOS E EVENTOS FISCAIS IMPREVISTOS, INCLUSIVE PARA REFORÇO DE DOTAÇÕES NECESSÁRIAS AO COMBATE AOS EFEITOS DE FENÔMENOS METEOROLÓGICOS EM NOSSA REGIÃO E AÇÕES DE DEFESA CIVIL, NA EVENTUALIDADE DE OCORRER CASOS DE EMERGÊNCIA, CALAMIDADE PÚBLICA E SITUAÇÕES ANORMAIS IMPREVISTAS.	Plurianual	RESERVA DE CONTIGÊNCIA





CÂMARA MUNICIPAL DO BONITO

CASA LEÔNIDAS VILA NOVA



RESUMO DOS VALORES PREVISTOS NA DESPESA PPA POR PROGRAMA

	2018	2019	2020	2021
Programa				
0000 OPERAÇÕES ESPECIAIS	1.412.000,00	1.412.000,00	1.412.000,00	1.412.000,00
Programa				
0010 GESTÃO ADMINISTRATIVA DO PODER LEGISLATIVO	2.900.000,00	2.900.000,00	2.900.000,00	2.900.000,00
Programa				
0401 GESTÃO SUPERIOR DO MUNICÍPIO	1.120.000,00	1.120.000,00	1.120.000,00	1.120.000,00
Programa				
0402 APOIO ADMINISTRATIVO - SECRETARIA DE ADMINISTRAÇÃO E GESTÃO DE RECURSOS HUMANOS	1.825.000,00	1.825.000,00	1.825.000,00	1.825.000,00
Programa				
0403 GESTÃO DA SECRETARIA DA FAZENDA	1.522.357,08	1.522.357,08	1.522.357,08	1.522.357,08
Programa				
0404 COMUNICAÇÃO SOCIAL E CERIMONIAL	148.000,00	148.000,00	148.000,00	148.000,00
Programa				
0405 JUSTIÇA E DEFESA SOCIAL	140.000,00	140.000,00	140.000,00	140.000,00
Programa				
0406 APERFEIÇOAMENTO E MODERNIZAÇÃO ADMINISTRATIVA MUNICIPAL	305.000,00	305.000,00	305.000,00	305.000,00
Programa				
0407 JUNTOS FAZENDO HISTÓRIA - BONITO EM NOSSAS MÃOS	5.000,00	5.000,00	5.000,00	5.000,00
Programa				
0408 GESTÃO DA SECRETARIA MUNICIPAL DE GOVERNO	243.000,00	243.000,00	243.000,00	243.000,00
Programa				
0409 ARTICULAÇÃO DOS CONSELHOS MUNICIPAIS	4.000,00	4.000,00	4.000,00	4.000,00
Programa				
0410 MODERNIZAÇÃO DO SISTEMA DE ARRECADAÇÃO	120.274,84	120.274,84	120.274,84	120.274,84
Programa				
0411 GESTÃO ADMINISTRATIVA DO PATRIMÔNIO MUNICIPAL	29.000,00	29.000,00	29.000,00	29.000,00
Programa				
0412 MODERNIZAÇÃO DA ESTRUTURA FÍSICA DE APOIO ADMINISTRATIVO	90.000,00	90.000,00	90.000,00	90.000,00
Programa				
0413 GUARDA MUNICIPAL	200.000,00	200.000,00	200.000,00	200.000,00
Programa				
0414 CONSÓRCIO DE COOPERAÇÃO TÉCNICO-FINANCEIRAS COMENTES FIDEJUS	101.728,08	101.728,08	101.728,08	101.728,08
Programa				
0415 APOIO ÀS INSTITUIÇÕES SEM FINS LUCRATIVOS	2.000,00	2.000,00	2.000,00	2.000,00
Programa				
0416 SECRETARIA DE PLANEJAMENTO, ORÇAMENTO E GESTÃO	306.000,00	306.000,00	306.000,00	306.000,00
Programa				
0417 GESTÃO DA SECRETARIA DE TURISMO, JUVENTUDE, ESPORTE E LAZER	446.000,00	446.000,00	446.000,00	446.000,00
Programa				
0418 GESTÃO DA PROCURADORIA GERAL DO MUNICÍPIO	216.000,00	216.000,00	216.000,00	216.000,00
Programa				
0419 GESTÃO DA CONTROLADORIA DE CONTROLE INTERNO	163.000,00	163.000,00	163.000,00	163.000,00



CÂMARA MUNICIPAL DO BONITO

CASA LEÔNIDAS VILA NOVA



RESUMO DOS VALORES PREVISTOS NA DESPESA PPA POR PROGRAMA

	2018	2019	2020	2021
Programa				
0420 GESTÃO DA COORDENADORIA MUNICIPAL DE DEFESA CIVIL	110.000,00	110.000,00	110.000,00	110.000,00
Programa				
0421 GESTÃO ADMINISTRATIVA DA ASSESSORIA ESPECIAL	34.000,00	34.000,00	34.000,00	34.000,00
Programa				
0601 PARCERIA EM SEGURANÇA E FORTALECIMENTO DA DEFESA CIVIL	7.000,00	7.000,00	7.000,00	7.000,00
Programa				
0801 CONSELHO MUNICIPAL DE ASSISTÊNCIA SOCIAL	14.000,00	14.000,00	14.000,00	14.000,00
Programa				
0802 GESTÃO ADMINISTRATIVA DO FUNDO MUNICIPAL DE ASSISTÊNCIAS SOCIAIS	638.000,00	638.000,00	638.000,00	638.000,00
Programa				
0803 FORTALECIMENTO DA REDE DE PROTEÇÃO SOCIAL BÁSICA	1.109.000,00	1.109.000,00	1.109.000,00	1.109.000,00
Programa				
0804 INVESTIMENTOS NA ÁREA DE ASSISTÊNCIA SOCIAL	655.000,00	655.000,00	655.000,00	655.000,00
Programa				
0805 FORTALECIMENTO DA REDE DE PROTEÇÃO SOCIAL ESPECIAL	273.000,00	273.000,00	273.000,00	273.000,00
Programa				
0806 INSTÂNCIA DE CONTROLE SOCIAL	10.000,00	10.000,00	10.000,00	10.000,00
Programa				
0807 GESTÃO DESCENTRALIZADA DO SISTEMA ÚNICO DE ASSISTÊNCIAS SOCIAIS	394.000,00	394.000,00	394.000,00	394.000,00
Programa				
0808 PROGRAMA PRIMEIRA INFÂNCIA NO SUAS - CRIANÇA FELIZ	133.000,00	133.000,00	133.000,00	133.000,00
Programa				
0809 BENEFÍCIOS EVENTUAIS	132.000,00	132.000,00	132.000,00	132.000,00
Programa				
0810 BENEFÍCIO DE PRESTAÇÃO CONTINUADA - BPC	14.000,00	14.000,00	14.000,00	14.000,00
Programa				
0811 PROGRAMA DE INCLUSÃO SÓCIO PRODUTIVA	25.000,00	25.000,00	25.000,00	25.000,00
Programa				
0812 ASSISTÊNCIA EMERGENCIAL ÀS VÍTIMAS DE CALAMIDADES	20.000,00	20.000,00	20.000,00	20.000,00
Programa				
0813 BOLSA BONITO	150.000,00	150.000,00	150.000,00	150.000,00
Programa				
0814 GESTÃO ADMINISTRATIVA DO FUNDO MUNICIPAL DOS DIREITOS DA CRIANÇA E DO ADOLESCENTE	11.000,00	11.000,00	11.000,00	11.000,00
Programa				
0815 APOIO AO CONSELHO TUTELAR	141.000,00	141.000,00	141.000,00	141.000,00
Programa				
0901 GESTÃO ADMINISTRATIVA DO RPPS.	337.000,00	337.000,00	337.000,00	337.000,00
Programa				
0902 MANUTENÇÃO DAS ATIVIDADES PREVIDENCIÁRIAS DO RPPS	7.857.700,00	7.857.700,00	7.857.700,00	7.857.700,00
Programa				
1001 GESTÃO ADMINISTRATIVA DO FUNDO MUNICIPAL DE SAÚDE	878.000,00	878.000,00	878.000,00	878.000,00



CÂMARA MUNICIPAL DO BONITO

CASA LEÔNIDAS VILA NOVA



RESUMO DOS VALORES PREVISTOS NA DESPESA PPA POR PROGRAMA

	2018	2019	2020	2021
Programa				
1002 CONSELHO MUNICIPAL DE SAÚDE	5.000,00	5.000,00	5.000,00	5.000,00
Programa				
1003 PROGRAMA SAÚDE DA FAMÍLIA - PSF	2.475.000,00	2.475.000,00	2.475.000,00	2.475.000,00
Programa				
1004 PROGRAMA DE AGENTES COMUNITÁRIOS DE SAÚDE - PACS	1.648.000,00	1.648.000,00	1.648.000,00	1.648.000,00
Programa				
1005 PROGRAMA SAÚDE BUCAL - SB	842.000,00	842.000,00	842.000,00	842.000,00
Programa				
1006 PROGRAMA NÚCLEO DE APOIO À SAÚDE DA FAMÍLIA - NASF	379.000,00	379.000,00	379.000,00	379.000,00
Programa				
1007 PROGRAMA ACADEMIA DA SAÚDE	70.000,00	70.000,00	70.000,00	70.000,00
Programa				
1008 TETOMUNICIPAL DA MÉDIA E ALTA COMPLEXIDADE AMBULATORIAL E HOSPITALAR	9.163.000,00	9.163.000,00	9.163.000,00	9.163.000,00
Programa				
1009 CENTRO DE ESPECIALIDADES ODONTOLÓGICAS - CEO	416.000,00	416.000,00	416.000,00	416.000,00
Programa				
1010 SERVIÇOS DE ATENDIMENTO MÓVEL ÀS URGÊNCIAS - SAMU	410.000,00	410.000,00	410.000,00	410.000,00
Programa				
1011 TRATAMENTO FORA DE DOMICÍLIO - TFD	922.000,00	922.000,00	922.000,00	922.000,00
Programa				
1012 MAIS MÉDICOS	89.000,00	89.000,00	89.000,00	89.000,00
Programa				
1013 ATENÇÃO À SAÚDE MENTAL	534.000,00	534.000,00	534.000,00	534.000,00
Programa				
1014 VIGILÂNCIA SANITÁRIA	91.000,00	91.000,00	91.000,00	91.000,00
Programa				
1015 VIGILÂNCIA EPIDEMIOLÓGICA	718.000,00	718.000,00	718.000,00	718.000,00
Programa				
1016 FARMÁCIA BÁSICA	345.000,00	345.000,00	345.000,00	345.000,00
Programa				
1017 PROGRAMA ALIMENTAÇÃO E NUTRIÇÃO	30.000,00	30.000,00	30.000,00	30.000,00
Programa				
1018 AMPLIAÇÃO DA REDE FÍSICA DE SAÚDE	770.000,00	770.000,00	770.000,00	770.000,00
Programa				
1019 PROGRAMA SAÚDE NA ESCOLA - PSE	33.000,00	33.000,00	33.000,00	33.000,00
Programa				
1201 GESTÃO DA SECRETARIA DE EDUCAÇÃO E CULTURA	2.153.000,00	2.155.000,00	2.158.000,00	2.161.000,00
Programa				
1202 EDUCAÇÃO BÁSICA DE QUALIDADE	23.800.200,00	28.088.740,00	32.884.340,00	32.273.140,00
Programa				



CÂMARA MUNICIPAL DO BONITO

CASA LEÔNIDAS VILA NOVA



1203 TRANSPORTE ESCOLAR DE QUALIDADE.

4.961.800,00

4.971.800,00

4.983.800,00

4.993.800,00

RESUMO DOS VALORES PREVISTOS NA DESPESA PPA POR PROGRAMA

	2018	2019	2020	2021
Programa				
1204 DINHEIRO DIRETO NA ESCOLA (PDDE)	25.000,00	25.000,00	25.000,00	25.000,00
Programa				
1205 MODERNIZAÇÃO DA EDUCAÇÃO	2.915.000,00	2.915.000,00	3.105.000,00	3.105.000,00
Programa				
1206 PROINFÂNCIA	665.000,00	670.000,00	670.000,00	670.000,00
Programa				
1207 PRÓ - CONSELHO	9.000,00	10.000,00	10.000,00	10.000,00
Programa				
1208 ALIMENTAÇÃO ESCOLAR	897.000,00	898.000,00	899.000,00	900.000,00
Programa				
1209 INFORMATIZAÇÃO DO ENSINO	24.000,00	25.000,00	25.000,00	25.000,00
Programa				
1210 ENSINO TÉCNICO PROFISSIONALIZANTE	33.000,00	33.000,00	30.000,00	30.000,00
Programa				
1211 PROGRAMA ESCOLA OLÍMPICA	22.000,00	23.000,00	24.000,00	25.000,00
Programa				
1212 TRANSPORTE ESCOLAR UNIVERSITÁRIO	89.000,00	90.000,00	90.000,00	90.000,00
Programa				
1213 ASSISTÊNCIA AO ESTUDANTE CARENTE	10.000,00	11.000,00	11.000,00	11.000,00
Programa				
1214 APOIO ÀS INSTITUIÇÕES EDUCACIONAIS SEM FINS LUCRATIVOS.	2.000,00	2.000,00	2.000,00	2.000,00
Programa				
1215 APOIO À GRADUAÇÃO DE PROFESSORES DO ENSINO FUNDAMENTAL.	9.000,00	10.000,00	10.000,00	11.000,00
Programa				
1301 AÇÕES CULTURAIS	1.107.000,00	1.107.000,00	1.107.000,00	1.107.000,00
Programa				
1302 REVITALIZAÇÃO DO PATRIMÔNIO HISTÓRICO	208.000,00	208.000,00	208.000,00	208.000,00
Programa				
1401 COORDENADORIA DA MULHER	421.000,00	421.000,00	421.000,00	421.000,00
Programa				
1402 CENTRO DA JUVENTUDE	72.000,00	73.000,00	74.000,00	75.000,00
Programa				
1501 GESTÃO DA SECRETARIA MUNICIPAL DE OBRAS, URBANISMO E SERVIÇOS	2.061.000,00	2.061.000,00	2.061.000,00	2.061.000,00
Programa				
1502 MODERNIZAÇÃO DOS SERVIÇOS PÚBLICOS	2.121.000,00	2.121.000,00	2.121.000,00	2.121.000,00
Programa				
1503 INFRAESTRUTURA URBANA	1.515.000,00	1.515.000,00	1.515.000,00	1.515.000,00
Programa				



CÂMARA MUNICIPAL DO BONITO

CASA LEÔNIDAS VILA NOVA



1504 PRAÇA PARA TODOS	70.000,00	70.000,00	70.000,00	70.000,00
Programa				
1505 PAVIMENTAÇÃO "NO CHÃO QUE EU PISO FAÇO HISTÓRIA"	1.505.000,00	1.505.000,00	1.505.000,00	1.505.000,00

RESUMO DOS VALORES PREVISTOS NA DESPESA PPA POR PROGRAMA

	2018	2019	2020	2021
Programa				
1601 HABITAÇÃO POPULAR	45.000,00	45.000,00	45.000,00	45.000,00
Programa				
1602 FUNDO MUNICIPAL DE HABITAÇÃO DE INTERESSE SOCIAL	30.000,00	30.000,00	30.000,00	30.000,00
Programa				
1603 CARTÃO REFORMA	75.000,00	75.000,00	75.000,00	75.000,00
Programa				
1701 CAMPO LIMPO - SANEAMENTO RURAL SIMPLIFICADO	205.000,00	206.000,00	207.000,00	208.000,00
Programa				
1702 SANEAMENTO URBANO	2.162.000,00	2.163.000,00	2.164.000,00	2.165.000,00
Programa				
1703 AMPLIAÇÃO DE RECURSOS HÍDRICOS	140.000,00	140.000,00	140.000,00	140.000,00
Programa				
1704 ABASTECIMENTO DE ÁGUA EMERGENCIAL	99.940,00	100.000,00	100.000,00	100.000,00
Programa				
1801 GESTÃO DA SECRETARIA MUNICIPAL DE MEIO AMBIENTE, SUSTENTABILIDADE E DESENVOLVIMENTO RURAL	1.651.900,00	1.651.900,00	1.547.000,00	1.651.900,00
Programa				
1802 CAPACITAÇÃO PARA SUSTENTABILIDADE	10.000,00	10.700,00	11.400,00	12.200,00
Programa				
1803 EDUCAÇÃO AMBIENTAL "Educar para Preservar"	5.000,00	5.300,00	5.700,00	6.100,00
Programa				
1804 GESTÃO DE UNIDADES DE CONSERVAÇÃO MUNICIPAIS	2.182.000,00	2.329.200,00	2.486.600,00	2.654.500,00
Programa				
1805 ACOLHIMENTO DE ANIMAIS SILVESTRES APREENHIDOS	16.000,00	17.100,00	18.200,00	19.500,00
Programa				
1806 CONTROLE AMBIENTAL	10.000,00	10.600,00	11.400,00	12.200,00
Programa				
1807 ARBORIZANDO	10.000,00	10.700,00	11.400,00	12.200,00
Programa				
1808 PAGAMENTO POR SERVIÇOS AMBIENTAIS - PSA	8.000,00	8.500,00	9.100,00	9.700,00
Programa				
1809 PRODUTORES DE ÁGUA	5.000,00	5.300,00	5.600,00	5.900,00
Programa				
1810 REVITALIZAÇÃO DO RIO CAPEMA	10.000,00	10.600,00	11.400,00	12.200,00
Programa				
1811 COLETA SELETIVA	30.000,00	32.000,00	34.200,00	36.600,00
Programa				



CÂMARA MUNICIPAL DO BONITO

CASA LEÔNIDAS VILA NOVA



1812 COMPOSTAR	8.000,00	8.500,00	9.100,00	9.700,00
Programa				
1813 USINA DE RECICLAGEM	1.495.000,00	1.596.000,00	1.703.700,00	1.818.900,00
Programa				
1814 FORMAÇÃO DO AGENTE AMBIENTAL	5.000,00	5.300,00	5.700,00	6.100,00

RESUMO DOS VALORES PREVISTOS NA DESPESA PPA POR PROGRAMA

	2018	2019	2020	2021
Programa				
1815 ESTRADA PARQUE	18.000,00	19.200,00	20.500,00	21.900,00
Programa				
1816 SAÚDE SUSTENTÁVEL	5.000,00	5.300,00	5.700,00	6.100,00
Programa				
1817 HUMANIZAR A FEIRA	15.000,00	16.000,00	17.100,00	18.300,00
Programa				
1901 INCLUSÃO DIGITAL	55.000,00	55.000,00	55.000,00	55.000,00
Programa				
1902 APOIO ÀS INOVAÇÕES E TECNOLOGIAS	30.000,00	30.000,00	30.000,00	30.000,00
Programa				
2001 LOGÍSTICA DA SECRETARIA DE MEIO AMBIENTE, SUSTENTABILIDADE E DESENVOLVIMENTO RURAL	10.000,00	11.000,00	12.000,00	13.000,00
Programa				
2002 APOIO AO DESENVOLVIMENTO DO SETOR AGROPECUÁRIO	1.140.000,00	1.253.000,00	1.366.000,00	1.478.000,00
Programa				
2003 AGRICULTURA FAMILIAR	38.000,00	40.000,00	45.000,00	51.000,00
Programa				
2004 CAMPANHA DE VACINAÇÃO DE ANIMAIS	20.000,00	22.000,00	24.000,00	26.000,00
Programa				
2005 ABASTECIMENTO DE QUALIDADE	555.000,00	568.000,00	581.000,00	594.000,00
Programa				
2006 EXPOSIÇÃO, FEIRAS E EVENTOS	30.000,00	31.000,00	35.000,00	39.000,00
Programa				
2007 DESENVOLVIMENTO RURAL	20.000,00	20.000,00	20.000,00	20.000,00
Programa				
2008 ACESSO A FERRAMENTAS DE TRABALHO	5.000,00	5.000,00	5.000,00	5.000,00
Programa				
2009 DESENVOLVIMENTO DE PISCICULTURA - PEIXE NA MINHA CASA	120.000,00	120.000,00	120.000,00	120.000,00
Programa				
2010 DESENVOLVIMENTO DO REBANHO	15.000,00	16.000,00	17.000,00	18.000,00
Programa				
2011 BONITO MAIS HUMANO	5.000,00	5.000,00	5.000,00	5.000,00
Programa				
2012 MERCADO DA VIDA - BONITO SUSTENTÁVEL	15.000,00	15.000,00	15.000,00	15.000,00
Programa				



CÂMARA MUNICIPAL DO BONITO

CASA LEÔNIDAS VILA NOVA



2013 AGROECOLOGIA NAS ESCOLAS	5.000,00	5.000,00	5.000,00	5.000,00
Programa				
2014 APICULTURA	15.000,00	15.000,00	15.000,00	15.000,00
Programa				
2201 INFRAESTRUTURA INDUSTRIAL	15.000,00	15.000,00	15.000,00	15.000,00
Programa				
2301 TURISMO FAZENDO HISTÓRIA	1.496.000,00	1.496.000,00	1.496.000,00	1.496.000,00

RESUMO DOS VALORES PREVISTOS NA DESPESA PPA POR PROGRAMA

	2018	2019	2020	2021
Programa				
2302 DESENVOLVER INTEGRADO	25.000,00	25.000,00	25.000,00	25.000,00
Programa				
2303 FEIRA RENOVADA	21.000,00	21.000,00	21.000,00	21.000,00
Programa				
2304 PROGRAMA GERAÇÃO DE RENDA	5.000,00	5.000,00	5.000,00	5.000,00
Programa				
2501 PROGRAMA CLAREAR - ILUMINAÇÃO PÚBLICA EFICIENTE	451.000,00	452.000,00	453.000,00	455.000,00
Programa				
2601 TERMINAIS RODOVIÁRIOS E SINALIZAÇÃO URBANA	25.000,00	25.000,00	25.000,00	25.000,00
Programa				
2602 RODOVIAS E ESTRADAS VICINAIS	365.000,00	365.000,00	365.000,00	365.000,00
Programa				
2701 PROMOÇÃO DO ESPORTE LAZER	671.000,00	671.000,00	671.000,00	671.000,00
Programa				
2702 ESPORTE AMADOR	27.000,00	28.000,00	29.000,00	30.000,00
Programa				
2703 BONITO SAUDÁVEL	50.000,00	50.000,00	50.000,00	50.000,00
Programa				
9999 RESERVA DE CONTIGÊNCIA	2.749.000,00	2.950.000,00	3.050.000,00	3.100.000,00
TOTAL GERAL	103.800.000,00	108.802.000,00	114.420.000,00	114.420.000,00



CÂMARA MUNICIPAL DO BONITO

CASA LEÔNIDAS VILA NOVA



REMUNUSO DOS VALORES PREVISTOS NA DESPESA POR PODER, ÓRGÃO E PROGRAMA

	2018	2019	2020	2021
Poder				
01 PODER LEGISLATIVO	2.900.000,00	2.900.000,00	2.900.000,00	2.900.000,00
Orgão				
01 CÂMARA MUNICIPAL	2.900.000,00	2.900.000,00	2.900.000,00	2.900.000,00
Programa				
0010 GESTÃO ADMINISTRATIVA DO PODER LEGISLATIVO	2.900.000,00	2.900.000,00	2.900.000,00	2.900.000,00
Poder				
02 PODER EXECUTIVO	100.815.000,00	105.817.000,00	111.435.000,00	111.435.000,00
Orgão				
01 GABINETE DO PREFEITO	2.242.940,00	2.243.000,00	2.243.000,00	2.243.000,00
Programa				
0401 GESTÃO SUPERIOR DO MUNICÍPIO	1.120.000,00	1.120.000,00	1.120.000,00	1.120.000,00
0404 COMUNICAÇÃO SOCIAL E CERIMONIAL	148.000,00	148.000,00	148.000,00	148.000,00
0405 JUSTIÇA E DEFESA SOCIAL	140.000,00	140.000,00	140.000,00	140.000,00
0419 GESTÃO DA CONTROLADORIA DE CONTROLE INTERNO	163.000,00	163.000,00	163.000,00	163.000,00
0420 GESTÃO DA COORDENADORIA MUNICIPAL DE DEFESA C	110.000,00	110.000,00	110.000,00	110.000,00
0421 GESTÃO ADMINISTRATIVA DA ASSESSORIA ESPECIAL	34.000,00	34.000,00	34.000,00	34.000,00
0601 PARCERIA EM SEGURANÇA E FORTALECIMENTO DA DEF	7.000,00	7.000,00	7.000,00	7.000,00
1401 COORDENADORIA DA MULHER	421.000,00	421.000,00	421.000,00	421.000,00
1704 ABASTECIMENTO DE ÁGUA EMERGENCIAL	99.940,00	100.000,00	100.000,00	100.000,00
02 SECRETARIA MUNICIPAL DE GOVERNO	272.000,00	272.000,00	272.000,00	272.000,00
Programa				
0408 GESTÃO DA SECRETARIA MUNICIPAL DE GOVERNO	243.000,00	243.000,00	243.000,00	243.000,00
0409 ARTICULAÇÃO DOS CONSELHOS MUNICIPAIS	4.000,00	4.000,00	4.000,00	4.000,00
2302 DESENVOLVER INTEGRADO	25.000,00	25.000,00	25.000,00	25.000,00
03 SECRETARIA MUNICIPAL DE PLANEJAMENTO, ORÇAMENT	311.000,00	311.000,00	311.000,00	311.000,00
Programa				
0407 JUNTOS FAZENDO HISTÓRIA - BONITO EM NOSSAS MÃO	5.000,00	5.000,00	5.000,00	5.000,00
0416 SECRETARIA DE PLANEJAMENTO, ORÇAMENTO E GEST	306.000,00	306.000,00	306.000,00	306.000,00
04 SECRETARIA MUNICIPAL DE ADMINISTRAÇÃO E GESTÃO	2.466.000,00	2.466.000,00	2.466.000,00	2.466.000,00
Programa				
0000 OPERAÇÕES ESPECIAIS	20.000,00	20.000,00	20.000,00	20.000,00
0402 APOIO ADMINISTRATIVO-SECRETARIA DE ADMINISTRAÇ	1.825.000,00	1.825.000,00	1.825.000,00	1.825.000,00
0406 APERFEIÇOAMENTO E MODERNIZAÇÃO ADMINISTRATIV	305.000,00	305.000,00	305.000,00	305.000,00
0411 GESTÃO ADMINISTRATIVA DO PATRIMÔNIO MUNICIPAL	29.000,00	29.000,00	29.000,00	29.000,00
0413 GUARDA MUNICIPAL	200.000,00	200.000,00	200.000,00	200.000,00
0415 APOIO ÀS INSTITUIÇÕES SEM FINS LUCRATIVOS	2.000,00	2.000,00	2.000,00	2.000,00
1901 INCLUSÃO DIGITAL	55.000,00	55.000,00	55.000,00	55.000,00
1902 APOIO ÀS INOVAÇÕES E TECNOLOGIAS	30.000,00	30.000,00	30.000,00	30.000,00
05 SECRETARIA MUNICIPAL DA FAZENDA	5.626.400,00	5.827.400,00	5.927.400,00	5.977.400,00
Programa				
0000 OPERAÇÕES ESPECIAIS	1.333.808,08	1.333.808,08	1.333.808,08	1.333.808,08



CÂMARA MUNICIPAL DO BONITO

CASA LEÔNIDAS VILA NOVA



REMUSO DOS VALORES PREVISTOS NA DESPESA POR PODER, ÓRGÃO E PROGRAMA

	2018	2019	2020	2021
0403 GESTÃO DA SECRETARIA DA FAZENDA	1.522.357,08	1.522.357,08	1.522.357,08	1.522.357,08
0410 MODERNIZAÇÃO DO SISTEMA DE ARRECADAÇÃO	120.274,84	120.274,84	120.274,84	120.274,84
0414 CONSÓRCIOS E COOPERAÇÕES TÉCNICO-FINANCEIRAS	50.960,00	50.960,00	50.960,00	50.960,00
9999 RESERVA DE CONTIGÊNCIA	2.599.000,00	2.800.000,00	2.900.000,00	2.950.000,00
06 SECRETARIA MUNICIPAL DE TURISMO, JUVENTUDE, ESP	2.767.000,00	2.769.000,00	2.771.000,00	2.773.000,00
Programa				
0417 GESTÃO DA SECRETARIA DE TURISMO, JUVENTUDE, ES	446.000,00	446.000,00	446.000,00	446.000,00
1402 CENTRO DA JUVENTUDE	72.000,00	73.000,00	74.000,00	75.000,00
2301 TURISMO FAZENDO HISTÓRIA	1.496.000,00	1.496.000,00	1.496.000,00	1.496.000,00
2304 PROGRAMA GERAÇÃO DE RENDA	5.000,00	5.000,00	5.000,00	5.000,00
2701 PROMOÇÃO DO DESPORTO E LAZER	671.000,00	671.000,00	671.000,00	671.000,00
2702 DESPORTO AMADOR	27.000,00	28.000,00	29.000,00	30.000,00
2703 BONITO SAUDÁVEL	50.000,00	50.000,00	50.000,00	50.000,00
07 SECRETARIA MUNICIPAL DE EDUCAÇÃO E CULTURA	9.050.000,00	9.074.000,00	9.283.000,00	9.304.000,00
Programa				
0000 OPERAÇÕES ESPECIAIS	20.000,00	20.000,00	20.000,00	20.000,00
1201 GESTÃO DA SECRETARIA DE EDUCAÇÃO E CULTURA	2.153.000,00	2.155.000,00	2.158.000,00	2.161.000,00
1202 EDUCAÇÃO BÁSICA DE QUALIDADE	957.000,00	959.000,00	966.000,00	973.000,00
1203 TRANSPORTE ESCOLAR DE QUALIDADE.	1.060.000,00	1.068.000,00	1.078.000,00	1.086.000,00
1204 DINHEIRO DIRETO NA ESCOLA (PDDE)	25.000,00	25.000,00	25.000,00	25.000,00
1205 MODERNIZAÇÃO DA EDUCAÇÃO	1.760.000,00	1.760.000,00	1.950.000,00	1.950.000,00
1206 PROINFÂNCIA	665.000,00	670.000,00	670.000,00	670.000,00
1207 PRÓ - CONSELHO	9.000,00	10.000,00	10.000,00	10.000,00
1208 ALIMENTAÇÃO ESCOLAR	897.000,00	898.000,00	899.000,00	900.000,00
1209 INFORMATIZAÇÃO DO ENSINO	24.000,00	25.000,00	25.000,00	25.000,00
1210 ENSINO TÉCNICO PROFISSIONALIZANTE	33.000,00	33.000,00	30.000,00	30.000,00
1211 PROGRAMA ESCOLA OLÍMPICA	22.000,00	23.000,00	24.000,00	25.000,00
1212 TRANSPORTE ESCOLAR UNIVERSITÁRIO	89.000,00	90.000,00	90.000,00	90.000,00
1213 ASSISTÊNCIA AO ESTUDANTE CARENTE	10.000,00	11.000,00	11.000,00	11.000,00
1214 APOIO ÀS INSTITUIÇÕES EDUCACIONAIS SEM FINS LUCR	2.000,00	2.000,00	2.000,00	2.000,00
1215 APOIO À GRADUAÇÃO DE PROFESSORES DO ENSINO FU	9.000,00	10.000,00	10.000,00	11.000,00
1301 AÇÕES CULTURAIS	1.107.000,00	1.107.000,00	1.107.000,00	1.107.000,00
1302 REVITALIZAÇÃO DO PATRIMÔNIO HISTÓRICO	208.000,00	208.000,00	208.000,00	208.000,00
08 SECRETARIA MUNICIPAL DE OBRAS, URBANISMO E SERV	10.735.000,00	10.738.000,00	10.741.000,00	10.745.000,00
Programa				
0412 MODERNIZAÇÃO DA ESTRUTURA FÍSICA DE APOIO ADMI	90.000,00	90.000,00	90.000,00	90.000,00



CÂMARA MUNICIPAL DO BONITO

CASA LEÔNIDAS VILA NOVA



REMUSO DOS VALORES PREVISTOS NA DESPESA POR PODER, ÓRGÃO E PROGRAMA

	2018	2019	2020	2021
1501 GESTÃO DA SECRETARIA MUNICIPAL DE OBRAS, URBAN	2.061.000,00	2.061.000,00	2.061.000,00	2.061.000,00
1502 MODERNIZAÇÃO DOS SERVIÇOS PÚBLICOS	2.121.000,00	2.121.000,00	2.121.000,00	2.121.000,00
1503 INFRAESTRUTURA URBANA	1.515.000,00	1.515.000,00	1.515.000,00	1.515.000,00
1504 PRAÇA PARA TODOS	70.000,00	70.000,00	70.000,00	70.000,00
1505 PAVIMENTAÇÃO "NO CHÃO QUE EU PISO FAÇO HISTÓRIA	1.505.000,00	1.505.000,00	1.505.000,00	1.505.000,00
1601 HABITAÇÃO POPULAR	45.000,00	45.000,00	45.000,00	45.000,00
1602 FUNDO MUNICIPAL DE HABITAÇÃO DE INTERESSE SOCIA	30.000,00	30.000,00	30.000,00	30.000,00
1603 CARTÃO REFORMA	75.000,00	75.000,00	75.000,00	75.000,00
1701 CAMPO LIMPO - SANEAMENTO RURAL SIMPLIFICADO	205.000,00	206.000,00	207.000,00	208.000,00
1702 SANEAMENTO URBANO	2.162.000,00	2.163.000,00	2.164.000,00	2.165.000,00
2201 INFRAESTRUTURA INDUSTRIAL	15.000,00	15.000,00	15.000,00	15.000,00
2501 PROGRAMA CLAREAR - ILUMINAÇÃO PÚBLICA EFICIENTE	451.000,00	452.000,00	453.000,00	455.000,00
2601 TERMINAIS RODOVIÁRIOS E SINALIZAÇÃO URBANA	25.000,00	25.000,00	25.000,00	25.000,00
2602 RODOVIAS E ESTRADAS VICINAIS	365.000,00	365.000,00	365.000,00	365.000,00
09 SEC. DE MEIO AMBIENTE, SUSTENTABILIDADE E DESENV	6.767.000,00	7.211.500,00	7.683.400,00	8.178.200,00
Programa				
1703 AMPLIAÇÃO DE RECURSOS HÍDRICOS	140.000,00	140.000,00	140.000,00	140.000,00
1801 GESTÃO DA SECRETARIA MUNICIPAL DE MEIO AMBIENT	1.357.000,00	1.449.100,00	1.547.000,00	1.651.900,00
1802 CAPACITAÇÃO PARA SUSTENTABILIDADE	10.000,00	10.700,00	11.400,00	12.200,00
1803 EDUCAÇÃO AMBIENTAL "Educar para Preservar"	5.000,00	5.300,00	5.700,00	6.100,00
1804 GESTÃO DE UNIDADES DE CONSERVAÇÃO MUNICIPAIS	2.182.000,00	2.329.200,00	2.486.600,00	2.654.500,00
1805 ACOLHIMENTO DE ANIMAIS SILVESTRES APREENDIDOS	16.000,00	17.100,00	18.200,00	19.500,00
1806 CONTROLE AMBIENTAL	10.000,00	10.600,00	11.400,00	12.200,00
1807 ARBORIZANDO	10.000,00	10.700,00	11.400,00	12.200,00
1808 PAGAMENTO POR SERVIÇOS AMBIENTAIS - PSA	8.000,00	8.500,00	9.100,00	9.700,00
1809 PRODUTORES DE ÁGUA	5.000,00	5.300,00	5.600,00	5.900,00
1810 REVITALIZAÇÃO DO RIO CAPEMA	10.000,00	10.600,00	11.400,00	12.200,00
1811 COLETA SELETIVA	30.000,00	32.000,00	34.200,00	36.600,00
1812 COMPOSTAR	8.000,00	8.500,00	9.100,00	9.700,00
1813 USINA DE RECICLAGEM	919.000,00	981.100,00	1.047.300,00	1.118.100,00
1814 FORMAÇÃO DO AGENTE AMBIENTAL	5.000,00	5.300,00	5.700,00	6.100,00
1815 ESTRADA PARQUE	18.000,00	19.200,00	20.500,00	21.900,00
1816 SAÚDE SUSTENTÁVEL	5.000,00	5.300,00	5.700,00	6.100,00
1817 HUMANIZAR A FEIRA	15.000,00	16.000,00	17.100,00	18.300,00



CÂMARA MUNICIPAL DO BONITO

CASA LEÔNIDAS VILA NOVA



REMUSO DOS VALORES PREVISTOS NA DESPESA POR PODER, ÓRGÃO E PROGRAMA

	2018	2019	2020	2021
2001 LOGISTICA DA SECRETARIA DE MEIO AMBIENTE, SUSTE	10.000,00	11.000,00	12.000,00	13.000,00
2002 APOIO AO DESENVOLVIMENTO DO SETOR AGROPECUÁ	1.140.000,00	1.253.000,00	1.366.000,00	1.478.000,00
2003 AGRICULTURA FAMILIAR	38.000,00	40.000,00	45.000,00	51.000,00
2004 CAMPANHA DE VACINAÇÃO DE ANIMAIS	20.000,00	22.000,00	24.000,00	26.000,00
2005 ABASTECIMENTO DE QUALIDADE	555.000,00	568.000,00	581.000,00	594.000,00
2006 EXPOSIÇÃO, FEIRAS E EVENTOS	30.000,00	31.000,00	35.000,00	39.000,00
2007 DESENVOLVIMENTO RURAL	20.000,00	20.000,00	20.000,00	20.000,00
2008 ACESSO A FERRAMENTAS DE TRABALHO	5.000,00	5.000,00	5.000,00	5.000,00
2009 DESENVOLVIMENTO DE PISCICULTURA - PEIXE NA MINH	120.000,00	120.000,00	120.000,00	120.000,00
2010 DESENVOLVIMENTO DO REBANHO	15.000,00	16.000,00	17.000,00	18.000,00
2011 BONITO MAIS HUMANO	5.000,00	5.000,00	5.000,00	5.000,00
2012 MERCADO DA VIDA - BONITO SUSTENTÁVEL	15.000,00	15.000,00	15.000,00	15.000,00
2013 AGROECOLOGIA NAS ESCOLAS	5.000,00	5.000,00	5.000,00	5.000,00
2014 APICULTURA	15.000,00	15.000,00	15.000,00	15.000,00
2303 FEIRA RENOVADA	21.000,00	21.000,00	21.000,00	21.000,00
10 PROCURADORIA GERAL DO MUNICÍPIO	216.000,00	216.000,00	216.000,00	216.000,00
Programa				
0418 GESTÃO DA PROCURADORIA GERAL DO MUNICÍPIO	216.000,00	216.000,00	216.000,00	216.000,00
11 FUNDO MANUTENÇÃO E DESENVOLVIMENTO DA EDUCAÇ	27.900.000,00	32.188.540,00	36.979.140,00	36.362.940,00
Programa				
1202 EDUCAÇÃO BÁSICA DE QUALIDADE	22.843.200,00	27.129.740,00	31.918.340,00	31.300.140,00
1203 TRANSPORTE ESCOLAR DE QUALIDADE.	3.901.800,00	3.903.800,00	3.905.800,00	3.907.800,00
1205 MODERNIZAÇÃO DA EDUCAÇÃO	1.155.000,00	1.155.000,00	1.155.000,00	1.155.000,00
12 SECRETARIA MUNICIPAL DE DESENVOLVIMENTO SOCIAL	3.720.000,00	3.720.000,00	3.720.000,00	3.720.000,00
Programa				
0000 OPERAÇÕES ESPECIAIS	1.000,00	1.000,00	1.000,00	1.000,00
0801 CONSELHO MUNICIPAL DE ASSISTÊNCIA SOCIAL	14.000,00	14.000,00	14.000,00	14.000,00
0802 GESTÃO ADMINISTRATIVA DO FUNDO MUNICIPAL DE AS	638.000,00	638.000,00	638.000,00	638.000,00
0803 FORTALECIMENTO DA REDE DE PROTEÇÃO SOCIAL BÁS	1.109.000,00	1.109.000,00	1.109.000,00	1.109.000,00
0804 INVESTIMENTOS NA ÁREA DE ASSISTÊNCIA SOCIAL	655.000,00	655.000,00	655.000,00	655.000,00
0805 FORTALECIMENTO DA REDE DE PROTEÇÃO SOCIAL ESPE	273.000,00	273.000,00	273.000,00	273.000,00
0806 INSTÂNCIA DE CONTROLE SOCIAL	10.000,00	10.000,00	10.000,00	10.000,00
0807 GESTÃO DESCENTRALIZADA DO SISTEMA ÚNICO DE ASS	394.000,00	394.000,00	394.000,00	394.000,00
0808 PROGRAMA PRIMEIRA INFÂNCIA NO SUAS - CRIANÇA FE	133.000,00	133.000,00	133.000,00	133.000,00
0809 BENEFÍCIOS EVENTUAIS	132.000,00	132.000,00	132.000,00	132.000,00
0810 BENEFÍCIO DE PRESTAÇÃO CONTINUADA - BPC	14.000,00	14.000,00	14.000,00	14.000,00



CÂMARA MUNICIPAL DO BONITO

CASA LEÔNIDAS VILA NOVA



REMUSO DOS VALORES PREVISTOS NA DESPESA POR PODER, ÓRGÃO E PROGRAMA

	2018	2019	2020	2021
0811 PROGRAMA DE INCLUSÃO SÓCIO PRODUTIVA	25.000,00	25.000,00	25.000,00	25.000,00
0812 ASSISTÊNCIA EMERGENCIAL ÀS VÍTIMAS DE CALAMIDAD	20.000,00	20.000,00	20.000,00	20.000,00
0813 BOLSA BONITO	150.000,00	150.000,00	150.000,00	150.000,00
0814 GESTÃO ADMINISTRATIVA DO FUNDO MUNICIPAL DOS DI	11.000,00	11.000,00	11.000,00	11.000,00
0815 APOIO AO CONSELHO TUTELAR	141.000,00	141.000,00	141.000,00	141.000,00
13 SECRETARIA MUNICIPAL DE SAÚDE	19.920.000,00	19.920.000,00	19.920.000,00	19.920.000,00
Programa				
0000 OPERAÇÕES ESPECIAIS	37.000,00	37.000,00	37.000,00	37.000,00
1001 GESTÃO ADMINISTRATIVA DO FUNDO MUNICIPAL DE SA	878.000,00	878.000,00	878.000,00	878.000,00
1002 CONSELHO MUNICIPAL DE SAÚDE	5.000,00	5.000,00	5.000,00	5.000,00
1003 PROGRAMA SAÚDE DA FAMÍLIA - PSF	2.475.000,00	2.475.000,00	2.475.000,00	2.475.000,00
1004 PROGRAMA DE AGENTES COMUNITÁRIOS DE SAÚDE - P	1.648.000,00	1.648.000,00	1.648.000,00	1.648.000,00
1005 PROGRAMA SAÚDE BUCAL - SB	842.000,00	842.000,00	842.000,00	842.000,00
1006 PROGRAMA NÚCLEO DE APOIO À SAÚDE DA FAMÍLIA - N	379.000,00	379.000,00	379.000,00	379.000,00
1007 PROGRAMA ACADEMIA DA SAÚDE	70.000,00	70.000,00	70.000,00	70.000,00
1008 TETO MUNICIPAL DA MÉDIA E ALTA COMPLEXIDADE AMB	9.163.000,00	9.163.000,00	9.163.000,00	9.163.000,00
1009 CENTRO DE ESPECIALIDADES ODONTOLÓGICAS - CEO	416.000,00	416.000,00	416.000,00	416.000,00
1010 SERVIÇOS DE ATENDIMENTO MÓVEL ÀS URGÊNCIA - SA	410.000,00	410.000,00	410.000,00	410.000,00
1011 TRATAMENTO FORA DE DOMICÍLIO - TFD	922.000,00	922.000,00	922.000,00	922.000,00
1012 MAIS MÉDICOS	89.000,00	89.000,00	89.000,00	89.000,00
1013 ATENÇÃO À SAÚDE MENTAL	534.000,00	534.000,00	534.000,00	534.000,00
1014 VIGILÂNCIA SANITÁRIA	91.000,00	91.000,00	91.000,00	91.000,00
1015 VIGILÂNCIA EPIDEMIOLÓGICA	718.000,00	718.000,00	718.000,00	718.000,00
1016 FARMÁCIA BÁSICA	345.000,00	345.000,00	345.000,00	345.000,00
1017 PROGRAMA ALIMENTAÇÃO E NUTRIÇÃO	30.000,00	30.000,00	30.000,00	30.000,00
1018 AMPLIAÇÃO DA REDE FÍSICA DE SAÚDE	770.000,00	770.000,00	770.000,00	770.000,00
1019 PROGRAMA SAÚDE NA ESCOLA - PSE	33.000,00	33.000,00	33.000,00	33.000,00
9999 RESERVA DE CONTIGÊNCIA	65.000,00	65.000,00	65.000,00	65.000,00
14 BONITOPREV - FUNDO FINANCEIRO	8.083.700,00	8.083.700,00	8.083.700,00	8.083.700,00
Programa				
0901 GESTÃO ADMINISTRATIVA DO RPPS.	256.000,00	256.000,00	256.000,00	256.000,00
0902 MANUTENÇÃO DAS ATIVIDADES PREVIDENCIÁRIAS DO R	7.827.700,00	7.827.700,00	7.827.700,00	7.827.700,00
15 BONITOPREV - FUNDO PREVIDENCIÁRIO	111.000,00	111.000,00	111.000,00	111.000,00
Programa				
0901 GESTÃO ADMINISTRATIVA DO RPPS.	81.000,00	81.000,00	81.000,00	81.000,00
0902 MANUTENÇÃO DAS ATIVIDADES PREVIDENCIÁRIAS DO R	30.000,00	30.000,00	30.000,00	30.000,00



CÂMARA MUNICIPAL DO BONITO

CASA LEÔNIDAS VILA NOVA



REMUSO DOS VALORES PREVISTOS NA DESPESA POR PODER, ÓRGÃO E PROGRAMA

	2018	2019	2020	2021
16 CONSÓRCIO DE MUNICÍPIOS DO AGRESTE/MATA SUL-PE-	50.960,00	50.960,00	50.960,00	50.960,00
Programa				
0000 OPERAÇÕES ESPECIAIS	191,92	191,92	191,92	191,92
0414 CONSÓRCIOS E COOPERAÇÕES TÉCNICO-FINANCEIRAS	50.768,08	50.768,08	50.768,08	50.768,08
17 ATERRO SANITÁRIO - AGRESTINA E ALTINHO	576.000,00	614.900,00	656.400,00	700.800,00
Programa				
1813 USINA DE RECICLAGEM	576.000,00	614.900,00	656.400,00	700.800,00
Poder				
90 Reserva deContingência	85.000,00	85.000,00	85.000,00	85.000,00
Orgão				
02 RESERVA DE CONTINGÊNCIA - FMAS	30.000,00	30.000,00	30.000,00	30.000,00
Programa				
9999 RESERVA DE CONTIGÊNCIA	30.000,00	30.000,00	30.000,00	30.000,00
04 RESERVA DE CONTINGÊNCIA - BONITOPREV	55.000,00	55.000,00	55.000,00	55.000,00
Programa				
9999 RESERVA DE CONTIGÊNCIA	55.000,00	55.000,00	55.000,00	55.000,00
TOTAL GERAL	103.800.000,00	108.802.000,00	114.420.000,00	114.420.000,00

Cadastro de Ações

Ação	Descrição	Produto	Unidade de Medida
0001	PRECATÓRIOS E SENTENÇAS JUDICIAIS	PRECATÓRIOS E SENTEN	NSA
0002	PAGAMENTO DE JUROS E ENCARGOS DA DÍVIDA	PAGAMENTO DE JUROS E	NSA
0003	AMORTIZAÇÃO DE DÍVIDAS PÚBLICAS	AMORTIZAÇÃO DE DÍVIDA	NSA
0004	PAGAMENTO DE INDENIZAÇÕES E RESTITUIÇÕES (SEC. FA	PAGAMENTO DE INDENIZA	NSA
0005	PAGAMENTO DE INDENIZAÇÕES E RESTITUIÇÕES (EDUCAÇ	PAGAMENTO DE INDENIZA	NSA
0006	INDENIZAÇÕES E RESTITUIÇÕES RPPS - FUNDO FINANCEIR	INDENIZAÇÕES E RESTITU	NSA
0007	PRECATÓRIOS E SENTENÇAS RPPS - FUNDO FINANCEIRO	PRECATÓRIOS E SENTEN	NSA
0008	AMORTIZAÇÃO DE DÍVIDA PÚBLICA RPPS - FUNDO FINANCE	AMORTIZAÇÃO DE DÍVIDA	NSA
0009	COMPENSAÇÃO FINANCEIRA RPPS - FUNDO FINANCEIRO	COMPENSAÇÃO FINANCEI	NSA
0010	INDENIZAÇÃO E RESTITUIÇÕES DIVERSAS	INDENIZAÇÃO E RESTITUI	NSA
0011	AMORTIZAÇÃO DE DÍVIDAS PÚBLICAS	AMORTIZAÇÃO DE DÍVIDA	NSA
0012	INDENIZAÇÕES E RESTITUIÇÕES DIVERSAS	INDENIZAÇÕES E RESTITU	NSA
0013	INDENIZAÇÕES E RESTITUIÇÕES DIVERSAS - BONITO	INDENIZAÇÕES E RESTITU	NSA
0014	PARCELAMENTO E AMORTIZAÇÃO DA DÍVIDA CONTRATUAL	PARCELAMENTO E AMOR	NSA
0015	PARCELAMENTO E AMORTIZAÇÃO DA DÍVIDA - RATEIO	PARCELAMENTO E AMOR	NSA
1001	EXECUÇÃO DE OBRAS E AMPLIAÇÃO DA CÂMARA	EXECUÇÃO DE OBRAS E A	QUANT
1002	AQUISIÇÃO DE IMÓVEIS, MÁQUINAS E EQUIPAMENTOS DIVE	IMÓVEIS, MÁQUINAS E EQ	QUANT
1003	AQUISIÇÃO DE VEÍCULOS UTILITÁRIOS	VEÍCULOS UTILITÁRIOS	QUANT
1004	EQUIPAR O SCI DO PODER LEGISLATIVO	EQUIPAR O SCI DO PODER	NSA
1005	REEQUIPAMENTO DO GABINETE: AQUISIÇÃO DE VEÍCULOS,	REEQUIPAMENTO DO GAB	QUANT
1006	REEQUIPAMENTO DO CONTROLE INTERNO: AQUISIÇÃO DE	REEQUIPAMENTO DO CON	QUANT
1007	ESTRUTURAR A COORDENADORIA MUNICIPAL DE POLÍTICA	ESTRUTURAR A COORDE	NSA
1008	AQUISIÇÃO DE VEÍCULO, MÓVEIS, MÁQUINAS E EQUIPAMEN	VEÍCULO, MÓVEIS, MÁQUI	NSA
1009	AQUISIÇÃO DE VEÍCULO, MÓVEIS, MÁQUINAS E EQUIPAMEN	VEÍCULO, MÓVEIS, MÁQUI	QUANT
1010	REEQUIPAMENTO DA ADMINISTRAÇÃO: AQUISIÇÃO DE VEÍC	REEQUIPAMENTO DA ADM	QUANT
1011	CONSTRUÇÃO, REFORMA E/OU AMPLIAÇÃO DE IMÓVEL PAR	CONSTRUÇÃO, REFORMA	NSA
1012	AQUISIÇÃO DE VEÍCULOS, MÓVEIS E EQUIPAMENTOS	AQUISIÇÃO DE VEÍCULOS,	QUANT
1013	CONSTRUÇÃO, REFORMA E/OU AMPLIAÇÃO DO CENTRO DE	CONSTRUÇÃO, REFORMA	NSA
1014	AQUISIÇÃO DE VEÍCULOS, MÓVEIS, EQUIPAMENTOS DE INF	AQUISIÇÃO DE VEÍCULOS,	NSA
1015	AQUISIÇÃO DE VEÍCULOS, MÓVEIS, MÁQUINAS E EQUIPAME	AQUISIÇÃO DE VEÍCULOS,	QUANT
1016	PARTICIPAÇÃO NOS INVESTIMENTOS DO CONSÓRCIO MUN	PARTICIPAÇÃO NOS INVE	NSA
1017	AQUISIÇÃO DE MÓVEIS, MÁQUINAS, VEÍCULOS E EQUIPAME	MÓVEIS, MÁQUINAS, VEÍC	QUANT
1018	INFRAESTRUTURA E PROJETOS TURÍSTICOS NO MUNICÍPIO	INFRAESTRUTURA E PROJ	NSA
1019	AQUISIÇÃO DE MÓVEIS E EQUIPAMENTOS DIVERSOS PARA	MÓVEIS E EQUIPAMENTO	NSA
1020	AQUISIÇÃO DE MÓVEIS, MÁQUINAS E EQUIPAMENTOS (CEN	MÓVEIS, MÁQUINAS E EQU	QUANT
1021	CONSTRUÇÃO, REFORMA E/OU AMPLIAÇÃO DO ESTÁDIO D	CONSTRUÇÃO, REFORMA	NSA
1022	AQUISIÇÃO DE MÓVEIS, MÁQUINAS E EQUIPAMENTOS ESPO	MÓVEIS, MÁQUINAS E EQU	QUANT
1023	AQUISIÇÃO DE MÓVEIS, MÁQUINAS, VEÍCULOS E EQUIPAME	MÓVEIS, MÁQUINAS E EQU	QUANT
1024	EXECUÇÃO DE PEQUENAS OBRAS E INSTALAÇÃO PARA ME	OBRAS REALIZADAS	QUANT
1025	AQUISIÇÃO DE VEÍCULOS DESTINADOS AO TRANSPORTE D	MÓVEIS, MÁQUINAS E EQU	QUANT
1026	AQUISIÇÃO DE VEÍCULOS, MÓVEIS, MÁQUINAS E EQUIPAME	VEÍCULOS, MÓVEIS, MÁQU	PERC
1027	AQUISIÇÃO, CONSTRUÇÃO, REFORMA E/OU AMPLIAÇÃO DE	AQUISIÇÃO, CONSTRUÇÃ	PERC
1028	CONSTRUÇÃO, REFORMA E/OU ADAPTAÇÃO DE PRÉDIOS, I	CONSTRUÇÃO, REFORMA	NSA
1029	CONSTRUÇÃO E/OU ADAPTAÇÃO DE IMÓVEIS	CONSTRUÇÃO E/OU ADAP	NSA
1030	AQUISIÇÃO DE EQUIPAMENTO PARA O ENSINO PROFISSION	AQUISIÇÃO DE EQUIPAME	NSA
1031	AQUISIÇÃO, CONSTRUÇÃO, REFORMAS E/OU AMPLIAÇÃO D	AQUISIÇÃO, CONSTRUÇÃ	NSA
1032	AQUISIÇÃO DE EQUIPAMENTOS E MATERIAL PERMANENTE	AQUISIÇÃO DE EQUIPAME	NSA
1033	TRANSFORMAR A ANTIGA CADEIA PÚBLICA NO CENTRO DE	TRANSFORMAR A ANTIGA	NSA
1034	EXECUÇÃO DE OBRAS DESTINADAS A MUSEUS,CASAS DO	EXECUÇÃO DE OBRAS DE	NSA
1035	AQUISIÇÃO DE MÓVEIS, MÁQUINAS E EQUIPAMENTOS DIVE	MÓVEIS, MÁQUINAS E EQ	QUANT
1036	EXECUÇÃO DE OBRAS, AQUISIÇÃO DE MÓVEIS, IMÓVEIS, M	EXECUÇÃO DE OBRAS, AQ	QUANT
1037	EXECUÇÃO DE OBRAS CIVIS, AMPLIAÇÃO, REFORMA, AQUIS	EXECUÇÃO DE OBRAS CIV	NSA
1038	AQUISIÇÃO DE MÓVEIS, MÁQUINAS E EQUIPAMENTOS DIVE	MÓVEIS, MÁQUINAS E EQU	QUANT
1039	EXECUÇÃO DE PEQUENAS OBRAS E INSTALAÇÕES PARA M	EXECUÇÃO DE PEQUENAS	NSA
1040	EXECUÇÃO DE OBRAS DE PAVIMENTAÇÃO, CALÇAMENTO E	EXECUÇÃO DE OBRAS DE	NSA
1041	CONSTRUÇÃO, REFORMA E/OU AMPLIAÇÃO EM DIVERSAS	CONSTRUÇÃO, REFORMA	NSA



Cadastro de Ações

Ação	Descrição	Produto	Unidade de Medida
1042	PAVIMENTAÇÃO DE VIAS PÚBLICAS E ACESSOS, INCLUINDO	PAVIMENTAÇÃO DE VIAS P	NSA
1043	CONSTRUÇÃO, REFORMA E/OU AMPLIAÇÃO DE CEMITÉRIO	CONSTRUÇÃO, REFORMA	NSA
1044	AQUISIÇÃO DE MÓVEIS, VEÍCULOS, MÁQUINAS E EQUIPAME	MÓVEIS, VEÍCULOS, MÁQU	QUANT
1045	CONSTRUÇÃO, REFORMA E/OU AMPLIAÇÃO DE PRAÇAS, PA	CONSTRUÇÃO, REFORMA	NSA
1046	IMPLANTAÇÃO DE PROJETOS DE HABITAÇÃO POPULAR, DE	IMPLANTAÇÃO DE PROJET	NSA
1047	EXECUTAR PROJETOS HABITACIONAIS, INCLUINDO AQUISIÇ	EXECUTAR PROJETOS HA	NSA
1048	EXECUÇÃO DE OBRAS DE MELHORIAS SANITÁRIAS DOMICI	EXECUÇÃO DE OBRAS DE	QUANT
1049	EXECUÇÃO DE PROJETOS E OBRAS DE SANEAMENTO URB	EXECUÇÃO DE PROJETOS	QUANT
1050	EXECUÇÃO DE OBRAS DE SANEAMENTO URBANO COM RE	EXECUÇÃO DE OBRAS DE	QUANT
1051	EXECUTAR PROJETOS DE INFRAESTRUTURA PARA INSTAL	EXECUTAR PROJETOS DE	NSA
1052	EXECUÇÃO DE PROJETOS DE ELETRIFICAÇÃO RURAL E EX	EXECUÇÃO DE PROJETOS	NSA
1053	AQUISIÇÃO DE POSTES, TRANSFORMADORES E OUTROS M	POSTES, TRANSFORMADO	QUANT
1054	CONSTRUÇÃO, REFORMA E/OU AMPLIAÇÃO DE TERMINAIS	CONSTRUÇÃO, REFORMA	NSA
1055	CONSTRUÇÃO E/OU AMPLIAÇÃO DE ESTRADAS VICINAIS E	CONSTRUÇÃO E/OU AMPL	NSA
1056	CONSTRUÇÃO, REFORMA E/OU AMPLIAÇÃO DE QUADRAS,	QUADRAS, GINÁSIO POLIE	EC
1057	AQUISIÇÃO DE VEÍCULOS, MÓVEIS, MÁQUINAS E EQUIPAME	VEÍCULOS, MÓVEIS, MÁQU	NSA
1058	EXECUÇÃO DE PEQUENAS OBRAS E INSTALAÇÕES PARA M	AQUISIÇÃO DE VEÍCULOS,	NSA
1059	CONSTRUÇÃO , REFORMA E/OU AMPLIAÇÃO DE AÇOUGUES	OBRAS REALIZADAS	QUANT
1060	AQUISIÇÃO DE MÓVEIS, MÁQUINAS E EQUIPAMENTOS DIVE	MÓVEIS, MÁQUINAS E EQU	QUANT
1061	AQUISIÇÃO DE MÓVEIS, VEÍCULOS, TRATORES, MÁQUINAS,	MÓVEIS, MÁQUINAS E EQU	QUANT
1062	EXECUÇÃO DE OBRAS DE APOIO A AGRICULTURA FAMILIAR	OBRAS REALIZADAS	QUANT
1063	AQUISIÇÃO DE MÓVEIS, VEÍCULOS, TRATORES, MÁQUINAS	MÓVEIS, MÁQUINAS E EQU	QUANT
1064	AQUISIÇÃO DE EQUIPAMENTOS DE APOIO A CAMPANHA DE	MÓVEIS, MÁQUINAS E EQU	QUANT
1065	CONSTRUÇÃO, REFORMA E/OU AMPLIAÇÃO DE IMÓVEIS DE	OBRAS REALIZADAS	QUANT
1066	AQUISIÇÃO DE EQUIPAMENTOS DIVERSOS DESTINADOS A I	MÓVEIS, MÁQUINAS E EQU	QUANT
1067	AQUISIÇÃO DE EQUIPAMENTOS PARA IMPLANTAÇÃO DE LA	AQUISIÇÃO DE EQUIPAME	NSA
1068	EXECUÇÃO DE OBRAS HÍDRICAS: CONSTRUÇÃO E AMPLIAÇ	EXECUÇÃO DE OBRAS HÍD	QUANT
1069	AQUISIÇÃO DE MÓVEIS, MÁQUINAS E EQUIPAMENTOS DIVE	MÓVEIS, MÁQUINAS E EQU	QUANT
1070	AQUISIÇÃO DE EQUIPAMENTOS DIVERSOS DESTINADOS AS	EQUIPAMENTOS DIVERSO	NSA
1071	AQUISIÇÃO DE IMÓVEL PARA O ATERRO SANITÁRIO	IMÓVEL PARA O ATERRO	NSA
1072	CONSTRUÇÃO DE ATERRO SANITÁRIO, BIODIGESTORES, U	CONSTRUÇÃO DE ATERR	EC
1073	INVESTIMENTOS NAS AÇÕES DE PRESERVAÇÃO AMBIENTA	INVESTIMENTOS NAS AÇÕ	NSA
1074	AQUISIÇÃO DE VEÍCULOS, MÓVEIS, MÁQUINAS E EQUIPAME	VEÍCULOS, MÓVEIS, MÁQU	QUANT
1075	AQUISIÇÃO DE VEÍCULOS PARA TRANSPORTE ESCOLAR - F	MÓVEIS,MÁQUINAS E EQU	QUANT
1076	AQUISIÇÃO DE VEÍCULOS, MÓVEIS, MÁQUINAS E EQUIPAME	AQUISIÇÃO DE VEÍCULOS,	PERC
1077	AQUISIÇÃO, CONSTRUÇÃO, REFORMA E/OU AMPLIAÇÃO DE	AQUISIÇÃO, CONSTRUÇÃ	PERC
1078	AQUISIÇÃO DE MÓVEIS, MÁQUINAS E EQUIPAMENTOS DIVE	MÓVEIS, MÁQUINAS E EQU	QUANT
1079	AQUISIÇÃO DE MÓVEIS, MÁQUINAS E EQUIPAMENTOS - IMP	MÓVEIS, MÁQUINAS E EQU	NSA
1080	AQUISIÇÃO DE MÓVEIS, MÁQUINAS E EQUIPAMENTOS DIVE	MÓVEIS, MÁQUINAS E EQU	NSA
1081	AQUISIÇÃO DE VEÍCULO PARA O CONSELHO MUNICIPAL DE	VEÍCULO PARA O CONSEL	NSA
1082	AQUISIÇÃO DE VEÍCULOS PARA GESTÃO ADMINISTRATIVA	VEÍCULOS PARA GESTÃO	NSA
1083	AQUISIÇÃO DE MÁQUINAS E EQUIPAMENTOS DIVERSOS	MÁQUINAS E EQUIPAMEN	NSA
1084	EXECUÇÃO DE OBRAS PARA ASSISTÊNCIA SOCIAL	EXECUÇÃO DE OBRAS PA	NSA
1085	AQUISIÇÃO DE MÓVEIS, MÁQUINAS E EQUIPAMENTOS DIVE	MÓVEIS, MÁQUINAS E EQU	NSA
1086	CONSTRUÇÃO, REFORMA E/OU AMPLIAÇÃO DO CENTRO DE	CONSTRUÇÃO, REFORMA	NSA
1087	AQUISIÇÃO DE EQUIPAMENTOS DIVERSOS PARA O SCFV	AQUISIÇÃO DE EQUIPAME	NSA
1088	AQUISIÇÃO DE VEÍCULOS PARA SCFV	VEÍCULOS PARA SCFV	NSA
1089	AQUISIÇÃO DE MÓVEIS, MÁQUINAS E EQUIPAMENTOS DIVE	MÓVEIS, MÁQUINAS E EQU	NSA
1090	CONSTRUÇÃO, REFORMA E/OU AMPLIAÇÃO DO CENTRO DA	CONSTRUÇÃO, REFORMA	NSA
1091	AQUISIÇÃO DE MÓVEIS, MÁQUINAS E EQUIPAMENTOS DIVE	MÓVEIS, MÁQUINAS E EQU	NSA
1092	AQUISIÇÃO DE MÓVEIS E EQUIPAMENTOS PARA O CRAS	MÓVEIS E EQUIPAMENTO	NSA
1093	AQUISIÇÃO DE MÓVEIS, MÁQUINAS E EQUIPAMENTOS DIVE	MÓVEIS, MÁQUINAS E EQU	NSA
1094	AQUISIÇÃO DE MÓVEIS, MÁQUINAS E EQUIPAMENTOS DIVE	MÓVEIS, MÁQUINAS E EQU	NSA
1095	AQUISIÇÃO DE MÓVEIS, MÁQUINAS E EQUIPAMENTOS DIVE	MÓVEIS, MÁQUINAS E EQU	NSA
1096	EXECUÇÃO DE OBRAS NO PRÉDIO DO IGD	EXECUÇÃO DE OBRAS NO	NSA
1097	AQUISIÇÃO DE EQUIPAMENTOS PARA COZINHA COMUNITÁ	EQUIPAMENTOS PARA CO	NSA



Cadastro de Ações

Ação	Descrição	Produto	Unidade de Medida
1098	EXECUÇÃO DE OBRAS DE COZINHAS COMUNITÁRIAS	EXECUÇÃO DE OBRAS DE	NSA
1099	CONSTRUÇÃO, REFORMA E/OU AMPLIAÇÃO DO CENTRO DE	CONSTRUÇÃO, REFORMA	NSA
1100	CONSTRUÇÃO, REFORMA E/OU AMPLIAÇÃO DO CENTRO DE	CONSTRUÇÃO, REFORMA	NSA
1101	CONSTRUÇÃO, REFORMA E AMPLIAÇÃO DO CENTRO DE PE	CONSTRUÇÃO, REFORMA	NSA
1102	AQUISIÇÃO DE EQUIPAMENTOS PARA O CENTRO DE PESSO	EQUIPAMENTOS	NSA
1103	CONSTRUÇÃO, REFORMA E AMPLIAÇÃO DO CENTRO PÚBLI	CONSTRUÇÃO, REFORMA	NSA
1104	AQUISIÇÃO DE VEÍCULOS PARA O CRAS	VEÍCULOS PARA O CRAS	NSA
1105	AQUISIÇÃO DE VEÍCULOS PARA O CREAS	VEÍCULOS PARA O CREAS	NSA
1106	AQUISIÇÃO DE MÓVEIS, MÁQUINAS E EQUIPAMENTOS DIVE	MÓVEIS, MÁQUINAS E EQU	PERC
1107	CONSTRUAÇÃO, REF. E AMPLIAÇÃO DO CENTRO DE INCLU	CONSTRUAÇÃO, REF. E A	NSA
1108	AQUISIÇÃO DE MÓVEIS, MÁQ. E EQUIP. DIVERSOS PARA O C	MÓVEIS, MÁQ. E EQUIP. DI	NSA
1109	AQUISIÇÃO DE MÓVEIS, MÁQUINAS E EQUIPAMENTOS DIVE	MÓVEIS, MÁQUINAS E EQU	NSA
1110	AQUISIÇÃO DE VEÍCULOS DO FUNDO MUNICIPAL DE SAÚDE	VEÍCULOS DO FUNDO MU	QUANT
1111	AQUISIÇÃO DE EQUIPAMENTOS, MÓVEIS E UTENSÍLIOS PAR	EQUIPAMENTOS, MÓVEIS	QUANT
1112	AQUISIÇÃO DE VEÍCULOS DO PSF	VEÍCULOS DO PSF	NSA
1113	AQUISIÇÃO DE EQUIPAMENTOS, MÓVEIS E UTENSÍLIOS DIV	EQUIPAMENTOS, MÓVEIS	QUANT
1114	AQUISIÇÃO DE EQUIPAMENTOS, MÓVEIS E UTENSÍLIOS PAR	EQUIPAMENTOS, MÓVEIS	QUANT
1115	AQUISIÇÃO DE EQUIPAMENTOS, MÓVEIS E UTENSÍLIOS PAR	EQUIPAMENTOS, MÓVEIS	QUANT
1116	AQUISIÇÃO DE EQUIPAMENTOS, MÓVEIS E UTENSÍLIOS PAR	EQUIPAMENTOS, MÓVEIS	QUANT
1117	AQUISIÇÃO DE AMBULÂNCIAS DO MAC	AMBULÂNCIAS PARA O MA	QUANT
1118	AQUISIÇÃO DE EQUIPAMENTOS, MÓVEIS E UTENSÍLIOS PAR	EQUIPAMENTOS, MÓVEIS	QUANT
1119	AQUISIÇÃO DE EQUIPAMENTOS, MÓVEIS E UTENSÍLIOS PAR	EQUIPAMENTOS, MÓVEIS	NSA
1120	AQUISIÇÃO DE EQUIPAMENTOS, MÓVEIS E UTENSÍLIOS PAR	EQUIPAMENTOS, MÓVEIS	NSA
1121	AQUISIÇÃO DE MICRO-ÔNIBUS PARA O TFD	MICRO-ÔNIBUS PARA O TFD	QUANT
1122	AQUISIÇÃO DE VAN PARA O TFD	VEÍCULO VAN	QUANT
1123	AQUISIÇÃO DE EQUIPAMENTOS, MÓVEIS E UTENSÍLIOS PAR	EQUIPAMENTOS, MÓVEIS	QUANT
1124	AQUISIÇÃO DE EQUIPAMENTOS, MÓVEIS E UTENSÍLIOS PAR	EQUIPAMENTOS, MÓVEIS	NSA
1125	AQUISIÇÃO DE VEÍCULOS DA VIGILÂNCIA SANITÁRIA	VEÍCULOS DA VIGILÂNCIA	QUANT
1126	AQUISIÇÃO DE EQUIPAMENTOS, MÓVEIS E UTENSÍLIOS PA	EQUIPAMENTOS, MÓVEIS	QUANT
1127	AQUISIÇÃO DE EQUIPAMENTOS, MÓVEIS E UTENSÍLIOS PAR	EQUIPAMENTOS, MÓVEIS	NSA
1128	CONSTRUÇÃO, REFORMA E/OU AMPLIAÇÃO DA ESTRUTUR	CONSTRUÇÃO, REFORMA	NSA
1129	CONSTRUÇÃO, REFORMA E AMPLIAÇÃO DE UNIDADES BÁS	CONSTRUÇÃO, REFORMA	NSA
1130	AQUISIÇÃO DE TERRENOS E/OU IMÓVEIS	TERRENOS E/OU IMÓVEIS	NSA
1131	MODERNIZAÇÃO DA ESTRUTURA FÍSICA DO COMAGSUL - B	MODERNIZAÇÃO DA ESTR	NSA
1132	AQUISIÇÃO DE VEÍCULOS, MÁQUINAS E EQUIPAMENTOS DI	AQUISIÇÃO DE VEÍCULOS,	QUANT
1133	AQUISIÇÃO DE IMÓVEL PARA A SEDE DO COMAGSUL - BONI	IMÓVEL PARA A SEDE DO	NSA
1134	MODERNIZAÇÃO DA ESTRUTURA FÍSICA DO ATERRO SANIT	MODERNIZAÇÃO DA ESTR	NSA
1135	AQUISIÇÃO DE VEÍCULOS, MÁQUINAS E EQUIPAMENTOS DI	VEÍCULOS, MÁQUINAS E E	NSA
1136	AQUISIÇÃO DE IMÓVEL PARA O ATERRO SANITÁRIO - BONIT	IMÓVEL PARA O ATERRO	NSA
1137	CONSTRUÇÃO DA VIA SACRA SITUADA NO ACESSO À ESTA	CONSTRUÇÃO DA VIA SAC	NSA
1138	CONSTRUÇÃO, REFORMA E/OU AMPLIAÇÃO DE CENTRO DE	CONSTRUÇÃO, REFORMA	NSA
1139	EXECUÇÃO DE OBRAS DE CONSERVAÇÃO E PRESERVAÇÃ	EXECUÇÃO DE OBRAS DE	EC
1140	EXECUÇÃO DE OBRAS DE PRESERVAÇÃO E CONSERVAÇÃ	EXECUÇÃO DE OBRAS DE	EC
1141	CONSTRUÇÃO DE ESTRUTURA DE ALA E FECHAMENTO DE	CONSTRUÇÃO DE ESTRUT	QUANT
1142	AQUISIÇÃO DE MÁQUINAS E EQUIPAMENTOS DIVERSOS A S	MÁQUINAS E EQUIPAMEN	NSA
1143	EXECUÇÃO DE OBRAS DE PRESERVAÇÃO DAS NASCENTES	EXECUÇÃO DE OBRAS DE	PERC
1144	EXECUÇÃO DE OBRAS DE REVITALIZAÇÃO DO RIO CAPEMA	EXECUÇÃO DE OBRAS DE	EC
1145	AQUISIÇÃO DE MÁQUINAS E EQUIPAMENTOS DIVERSOS DE	MÁQUINAS E EQUIPAMEN	NSA
1146	EXECUÇÃO DE OBRAS DE INFRAESTRUTURA DE ESTRADA	EXECUÇÃO DE OBRAS DE	PERC
1147	EXECUÇÃO DE OBRAS DE ESGOTAMENTO SANITÁRIO DO "C	EXECUÇÃO DE OBRAS DE	EC
1148	REESTRUTURAÇÃO FÍSICA, MELHORIA NAS INSTALAÇÕES E	REESTRUTURAÇÃO FÍSIC	NSA
1149	AQUISIÇÃO DE EQUIPAMENTOS DIVERSOS DESTINADOS A	AQUISIÇÃO DE EQUIPAME	NSA
1150	AQUISIÇÃO DE EQUIPAMENTOS E VEÍCULOS PARA A SECR	AQUISIÇÃO DE MÓVEIS, M	QUANT
1151	INFRAESTRUTURA E APOIO ÀS ATIVIDADES DO PROGRAMA	INFRAESTRUTURA E APOI	QUANT
1152	AQUISIÇÃO DE MÓVEIS, MÁQUINAS E EQUIPAMENTOS DIVE	MÓVEIS, MÁQUINAS E EQU	QUANT
2001	MANUTENÇÃO DAS ATIVIDADES LEGISLATIVAS	MANUTENÇÃO DAS ATIVID	NSA



Cadastro de Ações

Ação	Descrição	Produto	Unidade de Medida
2002	MANUTENÇÃO DOS SERVIÇOS DA CÂMARA, CAPACITAÇÃO,	MANUTENÇÃO DOS SERVI	NSA
2003	CONCESSÃO DE REPRESENTAÇÃO AO PRESIDENTE	CONCESSÃO DE REPRESE	NSA
2004	MANUTENÇÃO DOS SERVIDORES PROVIMENTOS EFETIVOS	MANUTENÇÃO DOS SERVI	NSA
2005	MANUTENÇÃO DOS SERVIDORES PROVIMENTOS COMISSIO	MANUTENÇÃO DOS SERVI	NSA
2006	DIVULGAÇÃO DE ATOS LEGISLATIVOS, EVENTOS, SOLENID	DIVULGAÇÃO DE ATOS LE	NSA
2007	CONTRIBUIÇÃO PARA ENTIDADES REPRESENTATIVAS	CONTRIBUIÇÃO PARA ENT	NSA
2008	ENCARGOS PREVIDENCIÁRIOS RPPS	ENCARGOS PREVIDENCIÁ	NSA
2009	ENCARGOS PREVIDENCIÁRIOS RGPS	ENCARGOS PREVIDENCIÁ	NSA
2010	MANUTENÇÃO DO SCI DO PODER LEGISLATIVO	MANUTENÇÃO DO SCI DO	NSA
2011	MANUTENÇÃO DAS ATIVIDADES GERAIS DO GABINETE DO	MANUTENÇÃO DAS ATIVID	NSA
2012	CONTRIBUIÇÃO PARA CNM, AMUPE E OUTROS	CONTRIBUIÇÃO PARA CN	NSA
2013	REALIZAÇÃO DE ATIVIDADES DE DIVULGAÇÃO INSTITUCION	REALIZAÇÃO DE ATIVIDAD	NSA
2014	MANUTENÇÃO DAS ATIVIDADES DO ÓRGÃO CENTRAL DE C	MANUTENÇÃO DAS ATIVID	NSA
2015	REALIZAR CONVÊNIO COM O TRIBUNAL DE JUSTIÇA E CO	REALIZAR CONVÊNIO CO	NSA
2016	MANUTENÇÃO DAS AÇÕES VOLTADAS A COORDENADORIA	MANUTENÇÃO DAS AÇÃO	NSA
2017	MANUTENÇÃO DAS AÇÕES VOLTADAS A SEGURANÇA E DE	SEGURANÇA E DEFESA CI	NSA
2018	MANUTENÇÃO DAS AÇÕES DA COORDENADORIA DA MULH	MANUTENÇÃO DAS AÇÃO	NSA
2019	MANUTENÇÃO DAS AÇÕES VOLTADAS AO PROGRAMA BON	MANUTENÇÃO DAS AÇÃO	NSA
2020	MANUTENÇÃO DAS ATIVIDADES GERAIS DA SECRETARIA D	MANUTENÇÃO DAS ATIVID	NSA
2021	MANUTENÇÃO DAS ATIVIDADES GERAIS DA SECRETARIA D	MANUTENÇÃO DAS ATIVID	NSA
2022	MANUTENÇÃO DAS ATIVIDADES GERAIS DA SECRETARIA D	MANUTENÇÃO DAS ATIVID	NSA
2023	PAGAMENTO DE PENSÕES	PAGAMENTO DE PENSÃO	NSA
2024	CONTRATAÇÃO DE CONSULTORIAS E ASSESSORIAS TÉCNI	CONTRATAÇÃO DE CONS	NSA
2025	CAPACITAÇÃO E TREINAMENTO DE RECURSOS HUMANOS	CAPACITAÇÃO E TREINAM	NSA
2026	MANUTENÇÃO DAS ATIVIDADES VINCULADAS AOS CONSEL	MANUTENÇÃO DAS ATIVID	NSA
2027	MODERNIZAÇÃO ADMINISTRATIVA E CONTROLE DO PATRIM	MODERNIZAÇÃO ADMINIS	NSA
2028	MANUTENÇÃO DAS ATIVIDADES DA GUARDA MUNICIPAL	MANUTENÇÃO DAS ATIVID	NSA
2029	COOPERAÇÃO E APOIO ÀS INSTITUIÇÕES SEM FINS LUCRA	COOPERAÇÃO E APOIO À	NSA
2030	EXECUÇÃO DE AÇÕES VINCULADAS AO PROGRAMA DE AP	EXECUÇÃO DE AÇÕES VIN	NSA
2031	MANUTENÇÃO DO PROGRAMA DE INCLUSÃO DIGITAL	MANUTENÇÃO DO PROGR	NSA
2032	MANUTENÇÃO DAS ATIVIDADES GERAIS DA SECRETARIA D	MANUTENÇÃO DAS ATIVID	NSA
2033	PAGAMENTO DE DÍVIDAS DE EXERCÍCIOS ANTERIORES	PAGAMENTO DE DÍVIDAS	NSA
2034	TAXAS BANCÁRIAS, SEGUROS E ENCARGOS DIVERSOS	TAXAS BANCÁRIAS, SEGU	TAXA
2035	CONTRIBUIÇÃO PARA FORMAÇÃO DO PASEP	CONTRIBUIÇÃO PARA FOR	NSA
2036	MANUTENÇÃO DE AÇÕES VINCULADAS A MODERNIZAÇÃO	MANUTENÇÃO DE AÇÕES	NSA
2037	PARTICIPAÇÃO NA MANUTENÇÃO DO CONSÓRCIO MUNICIP	PARTICIPAÇÃO NA MANUT	NSA
2038	RESERVA DE CONTINGÊNCIA (PAGAMENTO E COBERTURA D	RESERVA DE CONTINGÊN	NSA
2039	MANUTENÇÃO DAS AÇÕES VINCULADAS AO PROGRAMA DE	ANUTENÇÃO DAS AÇÕES	NSA
2040	MANUTENÇÃO DAS ATIVIDADES VOLTADAS PARA A PROGR	MANUTENÇÃO DAS ATIVID	NSA
2041	MANUTENÇÃO DAS ATIVIDADES VINCULADAS AO PROGRAM	MANUTENÇÃO DAS ATIVID	NSA
2042	MANUTENÇÃO DAS AÇÕES VINCULADAS AO PROGRAMA BO	MANUTENÇÃO DAS AÇÃO	NSA
2043	MANUTENÇÃO DAS ATIVIDADES VINCULADAS AOS ESPORT	MANUTENÇÃO DAS ATIVID	NSA
2044	APOIAR OS EVENTOS E TORNEIOS ESPORTIVOS DO MUNIC	EVENTOS E TORNEIOS ES	QUANT
2045	MANUTENÇÃO DO PROGRAMA DE ALIMENTAÇÃO ESCOLAR	ALIMENTAÇÃO ESCOLAR	QUANT
2046	MANUTENÇÃO DAS AÇÕES VINCULADAS AO PROGRAMA DE	GESTÃO ADMINISTRATIVA	NSA
2047	MANUTENÇÃO DO PROGRAMA DE EDUCAÇÃO BÁSICA DE Q	EDUCAÇÃO DE QUALIDAD	QUANT
2048	CAPACITAÇÃO, TREINAMENTO E QUALIFICAÇÃO DE PROFE	QUALIFICAÇÃO DE PROFIS	QUANT
2049	AQUISIÇÃO DE MATERIAIS DIDÁTICOS DESTINADOS A MANU	MATERIAIS DIDÁTICOS	QUANT
2050	MANUTENÇÃO DAS ATIVIDADES ABB COMUNIDADE	GESTÃO ADMINISTRATIVA	QUANT
2051	MANUTENÇÃO DO TRANSPORTE ESCOLAR DOS ALUNOS D	GESTÃO ADMINISTRATIVA	QUANT
2052	MANUTENÇÃO DAS ATIVIDADES DO PROGRAMA A CAMINHO	GESTÃO ADMINISTRATIVA	NSA
2053	MANUTENÇÃO DAS ATIVIDADES DO PROGRAMA DE TRANS	GESTÃO ADMINSTRATIVA	QUANT
2054	MANUTENÇÃO DAS AÇÕES DO PROGRAMA DINHEIRO DIRE	MANUTENÇÃO DAS AÇÃO	NSA
2055	MANUTENÇÃO DAS ATIVIDADES VINCULADOS AOS CONSEL	MANUTENÇÃO DAS ATIVID	NSA
2056	MANUTENÇÃO DAS ATIVIDADES DO PROGRAMA PROINFO E	MANUTENÇÃO DAS ATIVID	QUANT
2057	MANUTENÇÃO DAS ATIVIDADES DO PROGRAMA ESCOLA O	MANUTENÇÃO DAS ATIVID	NSA



Cadastro de Ações

Ação	Descrição	Produto	Unidade de Medida
2058	REALIZAÇÃO DE PARCERIAS E APOIO A INSTITUIÇÃO EDUC	REALIZAÇÃO DE PARCERI	NSA
2059	MANUTENÇÃO DO PROGRAMA DE EDUCAÇÃO DE QUALIDA	GESTÃO ADMINISTRATIVA	QUANT
2060	MANUTENÇÃO DAS ATIVIDADES DO PROGRAMA DE TRANS	GESTÃO ADMINISTRATIVA	NSA
2061	MANUTENÇÃO DAS ATIVIDADES DO PROGRAMA DE TRANS	GESTÃO ADMINISTRATIVA	NSA
2062	MANUTENÇÃO DAS ATIVIDADES DO ENSINO PROFISSIONAL	MANUTENÇÃO DAS ATIVID	NSA
2063	MANUTENÇÃO DO PROGRAMA DE TRANSPORTE ESCOLAR	TRANSPORTE ESCOLAR U	QUANT
2064	MANUTENÇÃO DO PROGRAMA DE ASSISTÊNCIA AO ESTUD	REALIZAÇÃO DE PARCERI	NSA
2065	APOIO FINANCEIRO E LOGÍSTICO AOS PROFESSORES DA R	APOIO FINANCEIRO E LOG	NSA
2066	MANUTENÇÃO DO PROGRAMA DE EDUCAÇÃO BÁSICA QUA	GESTÃO ADMINISTRATIVA	QUANT
2067	MANUTENÇÃO DAS ATIVIDADES DO PROGRAMA DE TRANS	GESTÃO ADMINISTRATIVA	NSA
2068	MANUTENÇÃO DO PROGRAMA DE EDUCAÇÃO BÁSICA QUA	GESTÃO ADMINISTRATIVA	QUANT
2069	MANUTENÇÃO DO PROGRAMA DE EDUCAÇÃO BÁSICA QUA	GESTÃO ADMINISTRATIVA	QUANT
2070	MANUTENÇÃO DE AÇÕES VOLTADAS À CONSERVAÇÃO E P	MANUTENÇÃO DE AÇÕES	NSA
2071	REALIZAR FESTAS CÍVICAS, ARTÍSTICAS, MATIFESTAÇÕES	REALIZAR FESTAS CÍVICA	NSA
2072	GESTÃO ADMINSTRATIVA DO RPPS - FUNDO PREVIDENCIÁR	GESTÃO ADMINSTRATIVA	NSA
2073	MANUTENÇÃO DAS ATIVIDADES PREVIDENCIÁRIAS - FUNDO	MANUTENÇÃO DAS ATIVID	NSA
2074	GESTÃO ADMINISTRATIVA DO RPPS - FUNDO FINANCEIRO	GESTÃO ADMINISTRATIVA	NSA
2075	CAPACITAÇÃO, TREINAMENTO E QUALIFICAÇÃO RPPS - FU	CAPACITAÇÃO, TREINAME	NSA
2076	MANUTENÇÃO DAS ATIVIDADES PREVIDENCIÁRIAS - FUNDO	MANUTENÇÃO DAS ATIVID	NSA
2077	MANUTENÇÃO DAS ATIVIDADES VINCULADAS A GESTÃO DA	MANUTENÇÃO DAS ATIVID	NSA
2078	MANUTENÇÃO DOS CEMITÉRIOS PÚBLICOS MUNICIPAIS	MANUTENÇÃO DOS CEMIT	NSA
2079	MANUTENÇÃO DAS AÇÕES VINCULADAS AO PROGRAMA DE	MANUTENÇÃO DAS AÇÃO	NSA
2080	MANUT. DOS SERV. PÚBLICOS, INCLUINDO COLETA E TRAN	MANUT. DOS SERV. PÚBLI	NSA
2081	MANUTENÇÃO DAS AÇÕES VINCULADAS AO PROGRAMA DO	MANUTENÇÃO DAS AÇÃO	NSA
2082	MANUTENÇÃO DO SISTEMA DE SANEAMENTO URBANO DO	MANUTENÇÃO DO SISTEM	QUANT
2083	REALIZAR ABASTECIMENTO D'GUA EMERGENCIAL NA SEDE	REALIZAR ABASTECIMENT	QUANT
2084	MANUTENÇÃO DAS AÇÕES VINCULADAS AO PROGRAMA CL	MANUTENÇÃO DAS AÇÃO	NSA
2085	MANUTENÇÃO E CONSERVAÇÃO DE ESTRADAS E VIAS DE	MANUTENÇÃO E CONSER	NSA
2086	MANUTENÇÃO DAS ATIVIDADES GERAIS DO ÓRGÃO, RELAC	MANUTENÇÃO DAS ATIVID	NSA
2087	MANUTENÇÃO DAS AÇÕES VINCULADAS AO PROGRAMA DE	GESTÃO ADMINISTRATIVA	NSA
2088	MANUTENÇÃO DE AÇÕES DE APOIO AO DESENVOLVIMENT	GESTÃO ADMINISTRATIVA	NSA
2089	MANUTENÇÃO DAS AÇÕES VINCULADAS A AGRICULTURA F	GESTÃO ADMINISTRATIVA	QUANT
2090	MANUTENÇÃO DAS ATIVIDADES DE VACINAÇÃO DO REBAN	GESTÃO ADMINISTRATIVA	NSA
2091	MANUTENÇÃO DAS AÇÕES VINCULADAS AO PROGRAMA DE	GESTÃO ADMINISTRATIVA	NSA
2092	MANUTENÇÃO DAS AÇÕES DE DESENVOLVIMENTO RURAL,	MANUTENÇÃO DAS AÇÃO	NSA
2093	MANUTENÇÃO DAS AÇÕES VINCULADAS AO PROGRAMA AC	MANUTENÇÃO DAS AÇÃO	NSA
2094	MANUTENÇÃO DAS AÇÕES VINCULADAS AO PROGRAMA DE	MANUTENÇÃO DAS AÇÃO	NSA
2095	MANUTENÇÃO DAS AÇÕES VINCULADAS AO DESENVOLVIM	MANUTENÇÃO DAS AÇÃO	QUANT
2096	MANUTENÇÃO DAS AÇÕES DE PRESERVAÇÃO DE UNIDADE	MANUTENÇÃO DAS AÇÃO	NSA
2097	MANUTENÇÃO DAS AÇÕES VINCULADAS AO PROGRAMA DE	MANUTENÇÃO DAS AÇÃO	EC
2098	MANUTENÇÃO DAS AÇÕES VINCULADAS AO PROGRAMA US	MANUTENÇÃO DAS AÇÃO	NSA
2099	MANUTENÇÃO NAS AÇÕES DE PRESERVAÇÃO AMBIENTAL	MANUTENÇÃO NAS AÇÃO	NSA
2100	MANUTENÇÃO DAS ATIVIDADES GERAIS DA PROCURADORI	MANUTENÇÃO DAS ATIVID	NSA
2101	REMUNERAÇÃO DOS PROFISSIONAIS DO MAGISTÉRIO DA E	RENDIMENTOS	NSA
2102	AQUISIÇÃO DE MATERIAL DIDÁTICO-ESCOLARES DIVERSOS	MATERIAL DISTRIBUIDO	QUANT
2103	MANUTENÇÃO E DESENVOLVIMENTO DO FUNDEB 40% - EN	GESTÃO ADMINISTRATIVA	QUANT
2104	CAPACITAÇÃO, TREINAMENTO E APERFEIÇOAMENTO DE P	CAPACITAÇÃO DE PROFIS	QUANT
2105	MANUTENÇÃO DO PROGRAMA DE TRANSPORTE ESCOLAR	GESTÃO ADMINISTRATIVA	NSA
2106	REMUNERAÇÃO DOS PROFISSIONAIS DO MAGISTÉRIO DA E	REMUNERAÇÃO DE APLIC	NSA
2107	MANUTENÇÃO E DESENVOLVIMENTO DO FUNDEB 40% - EN	GESTÃO ADMINISTRATIVA	QUANT
2108	REMUNERAÇÃO DOS PROFISSIONAIS DO MAGISTÉRIO DA E	REMUNERAÇÃO DOS PRO	NSA
2109	MANUTENÇÃO E DESENVOLVIMENTO DO FUNDEB 40% (EN	GESTÃO ADMINISTRATIVA	QUANT
2110	MANUTENÇÃO DAS ATIVIDADES DA COMISSÃO PERMANEN	MANUTENÇÃO DAS ATIVID	NSA
2111	MANUTENÇÃO DE AÇÕES VINCULADAS A SEGURANÇA E FO	MANUTENÇÃO DE AÇÕES	NSA
2112	MANUTENÇÃO DAS ATIVIDADES DA ASSESSORIA ESPECIAL	MANUTENÇÃO DAS ATIVID	NSA
2113	MANUTENÇÃO DAS AÇÕES DO PROGRAMA DESENVOLVER	MANUTENÇÃO DAS AÇÃO	NSA



Cadastro de Ações

Ação	Descrição	Produto	Unidade de Medida
2114	MANUTENÇÃO DAS ATIVIDADES VINCULADAS AO PROGRAM	MANUTENÇÃO DAS ATIVID	NSA
2115	MANUTENÇÃO DO CONSELHO MUNICIPAL DE ASSISTÊNCIA	MANUTENÇÃO DO CONSE	NSA
2116	GESTÃO DE PESSOAL DO FUNDO MUNICIPAL DE ASSISTÊN	GESTÃO DE PESSOAL DO	NSA
2117	MANUTENÇÃO DAS ATIVIDADES GERAIS DO FUNDO MUNICI	MANUTENÇÃO DAS ATIVID	NSA
2118	APOIO AS ENTIDADES SOCIAIS E SEM FINS LUCRATIVOS QU	APOIO AS ENTIDADES SO	NSA
2119	SERVIÇOS DE CONVIVÊNCIA E FORTALECIMENTO DE VÍNCU	SERVIÇOS DE CONVIVÊNC	NSA
2120	SERVIÇOS DE PROTEÇÃO SOCIAL BÁSICA PESSOAS COM D	SERVIÇOS DE PROTEÇÃO	NSA
2121	GESTÃO DE PESSOAL DO SCFV	GESTÃO DE PESSOAL DO	NSA
2122	MANUTENÇÃO DAS ATIVIDADES GERAIS DO SCFV	MANUTENÇÃO DAS ATIVID	NSA
2123	MANUTENÇÃO DE AÇÕES NO CENTRO DA CRIANÇA E DO A	MANUTENÇÃO DE AÇÕES	NSA
2124	MANUTENÇÃO DAS AÇÕES VINC. AO PROG. INSTÂNCIA DE	MANUTENÇÃO DAS AÇÃO	NSA
2125	GESTÃO DE PESSOAL DO CRAS	GESTÃO DE PESSOAL DO	NSA
2126	MANUTENÇÃO DAS ATIVIDADES GERAIS DO CRAS	MANUTENÇÃO DAS ATIVID	NSA
2127	SERVIÇO DE PROT. E ATEND. INTEGRAL A FAMÍLIA - PAIF/CR	SERVIÇO DE PROT. E ATE	NSA
2128	MANUTENÇÃO DO CENTRO PÚBLICO DE CONVIVÊNCIA	MANUTENÇÃO DO CENTR	NSA
2129	MANUTENÇÃO DAS ATIVIDADES DA COZINHA COMUNITÁRIA	MANUTENÇÃO DAS ATIVID	NSA
2130	GESTÃO DE PESSOAL DO CREAS - PAEFI	GESTÃO DE PESSOAL DO	NSA
2131	MANUTENÇÃO DAS ATIVIDADES GERAIS DO CREAS - PAEFI	MANUTENÇÃO DAS ATIVID	NSA
2132	SERVIÇOS DE ACOLHIMENTO A USUÁRIOS DE DROGAS	SERVIÇOS DE ACOLHIMEN	NSA
2133	MANUTENÇÃO DAS ATIVIDADES DO PROGRAMA IGD - SUAS	MANUTENÇÃO DAS ATIVID	NSA
2134	GESTÃO DE PESSOAL DO IGDBF	GESTÃO DE PESSOAL DO	NSA
2135	MANUTENÇÃO DAS ATIVIDADES GERAIS DO IGDBF	MANUTENÇÃO DAS ATIVID	NSA
2136	GESTÃO DE PESSOAL DO CRIANÇA FELIZ	GESTÃO DE PESSOAL DO	PERC
2137	MANUTENÇÃO DAS ATIVIDADES GERAIS DO CRIANÇA FELIZ	MANUTENÇÃO DAS ATIVID	PERC
2138	MANUT. DAS AÇÕES DE DOAÇÕES DE CEST. BÁSICA, ENXO	MANUT. DAS AÇÕES DE D	NSA
2139	MANUTENÇÃO DAS ATIVIDADES VINCULADAS AO PROGRAM	MANUTENÇÃO DAS ATIVID	NSA
2140	MANUTENÇÃO DAS ATIVIDADES VINCULADAS AO PROGRAM	MANUTENÇÃO DAS ATIVID	NSA
2141	MANUTENÇÃO DAS AÇÕES DE PROMOÇÃO DA INCLUSÃO S	MANUTENÇÃO DAS AÇÃO	NSA
2142	ASSISTÊNCIA À POPULAÇÃO VITIMADA POR ACIDENTE SINI	ASSISTÊNCIA À POPULAÇ	NSA
2143	MANUTENÇÃO DAS AÇÕES VINCULADAS AO PROGRAMA BO	MANUTENÇÃO DAS AÇÃO	NSA
2144	MANUTENÇÃO DAS AÇÕES DE SEGURANÇA ALIMENTAR E S	MANUTENÇÃO DAS AÇÃO	NSA
2145	MANUTENÇÃO DAS AÇÕES VINCULADAS A GESTÃO ADMINI	MANUTENÇÃO DAS AÇÃO	NSA
2146	MANUTENÇÃO DAS AÇÕES VINCULADAS A MEDIDA SÓCIOE	MANUTENÇÃO DAS AÇÃO	NSA
2147	GESTÃO DE PESSOAL DO CONSELHO MUNICIPAL DOS DIRE	GESTÃO DE PESSOAL DO	NSA
2148	MANUTENÇÃO DAS ATIVIDADES DO CONSELHO MUNICIPAL	MANUTENÇÃO DAS ATIVID	NSA
2149	MANUTENÇÃO DAS ATIVIDADES DO CONSELHO MUNICIPAL	MANUTENÇÃO DAS ATIVID	NSA
2150	GESTÃO DE PESSOAL DO FUNDO MUNICIPAL DE SAÚDE	GESTÃO DE PESSOAL DO	NSA
2151	MANUTENÇÃO DAS ATIVIDADES GERAIS DO FUNDO MUNICI	MANUTENÇÃO DAS ATIVID	NSA
2152	APOIO A ENTIDADE SEM FINS LUCRATIVOS NA ÁREA DA SA	APOIO A ENTIDADE SEM F	NSA
2153	GESTÃO DE PESSOAL DO PSF	GESTÃO DE PESSOAL DO	NSA
2154	MANUTENÇÃO DAS ATIVIDADES GERAIS DO PSF	MANUTENÇÃO DAS ATIVID	NSA
2155	GESTÃO DE PESSOAL DO PACS	GESTÃO DE PESSOAL DO	NSA
2156	MANUTENÇÃO DAS ATIVIDADES GERAIS DO PACS	MANUTENÇÃO DAS ATIVID	NSA
2157	GESTÃO DE PESSOAL DO SAÚDE BUCAL - SB	GESTÃO DE PESSOAL DO	NSA
2158	MANUTENÇÃO DAS ATIVIDADESS GERAIS DO SAÚDE BUCA	MANUTENÇÃO DAS ATIVID	NSA
2159	GESTÃO DE PESSOAL DO NASF	GESTÃO DE PESSOAL DO	NSA
2160	MANUTENÇÃO DAS ATIVIDADES GERAIS DO NASF	MANUTENÇÃO DAS ATIVID	NSA
2161	MANUTENÇÃO DAS AÇÕES DA ACADEMIA DA SAÚDE	MANUTENÇÃO DAS AÇÃO	NSA
2162	MANUTENÇÃO DAS ATIVIDADES DO PROGRAMA SAÚDE NA	MANUTENÇÃO DAS ATIVID	NSA
2163	GESTÃO DE PESSOAL DO MAC	GESTÃO DE PESSOAL DO	NSA
2164	MANUTENÇÃO DAS ATIVIDADES GERAIS DO MAC	MANUTENÇÃO DAS ATIVID	NSA
2165	GESTÃO DE PESSOAL DO CEO	GESTÃO DE PESSOAL DO	NSA
2166	MANUTENÇÃO DAS ATIVIDADES GERAIS DO CEO	MANUTENÇÃO DAS ATIVID	NSA
2167	GESTÃO DE PESSOAL DO SAMU	GESTÃO DE PESSOAL DO	NSA
2168	MANUTENÇÃO DAS ATIVIDADES GERAIS DO SAMU	MANUTENÇÃO DAS ATIVID	NSA
2169	MANUTENÇÃO DAS AÇÕES DO TRATAMENTO FORA DO DOM	MANUTENÇÃO DAS AÇÃO	NSA



Cadastro de Ações

Página: 7 of 7

Ação	Descrição	Produto	Unidade de Medida
2170	MANUTENÇÃO DAS AÇÕES DO MAIS MÉDICOS	MANUTENÇÃO DAS AÇÕE	NSA
2171	GESTÃO DE PESSOAL DO SAÚDE MENTAL	GESTÃO DE PESSOAL DO	NSA
2172	MANUTENÇÃO DAS ATIVIDADES GERAIS DO SAÚDE MENTA	MANUTENÇÃO DAS ATIVID	NSA
2173	MANUTENÇÃO DA ASSISTÊNCIA FARMACÊUTICA BÁSICA	MANUTENÇÃO DA ASSIST	NSA
2174	MANUTENÇÃO DA ASSISTÊNCIA FARMACÊUTICA COMPLEM	MANUTENÇÃO DA ASSIST	NSA
2175	GESTÃO DE PESSOAL DA VIGILÂNCIA SANITÁRIA	GESTÃO DE PESSOAL DA	NSA
2176	GESTÃO DE PESSOAL DA VIGILÂNCIA EM SAÚDE	GESTÃO DE PESSOAL DA	NSA
2177	MANUTENÇÃO DAS AÇÕES EM VIGILÂNCIA EM SAÚDE	MANUTENÇÃO DAS AÇÕE	NSA
2178	MANUTENÇÃO DO PROGRAMA DE ALIMENTAÇÃO E NUTRIÇ	MANUTENÇÃO DO PROGR	NSA
2179	PARTICIPAR NA MANUTENÇÃO DO CONSÓRCIO MUNICIPAL	PARTICIPAR NA MANUTEN	NSA
2180	MANUTENÇÃO NAS AÇÕES DE CONTROLE E PRESERVAÇÃO	MANUTENÇÃO NAS AÇÕE	PERC
2181	SUBVENÇÕES A ENTIDADES SEM FINS LUCRATIVOS NO MU	SUBVENÇÕES A ENTIDAD	NSA
2182	REALIZAÇÃO DE EVENTO GERADOR DE FLUXO TURÍSTICO	REALIZAÇÃO DE EVENTO	NSA
2183	MANUTENÇÃO DAS AÇÕES VINCULADAS A CULTURA	GESTÃO ADMINISTRATIVA	QUANT
2184	MANUTENÇÃO DO PROGRAMA CARTÃO REFORMA	MANUTENÇÃO DO PROGR	EC
2185	MANUTENÇÃO DAS AÇÕES VINCULADAS A CAPACITAÇÃO P	MANUTENÇÃO DAS AÇÕE	QUANT
2186	PROMOVER A PRESERVAÇÃO E CONSERVAÇÃO DO PARQU	PRESERVAÇÃO E CONSER	NSA
2187	MANUTENÇÃO DAS ATIVIDADES VOLTADAS AO ACOLHIMEN	MANUTENÇÃO DAS ATIVID	QUANT
2188	MANUTENÇÃO DAS ATIVIDADES VOLTADAS PARA O PROGR	MANUTENÇÃO DAS ATIVID	NSA
2189	MANUTENÇÃO DAS ATIVIDADES VOLTADAS AO PROGRAMA	MANUTENÇÃO DAS ATIVID	PERC
2190	MANUTENÇÃO DAS ATIVIDADES VOLTADAS PARA O PROGR	MANUTENÇÃO DAS ATIVID	PERC
2191	MANUTENÇÃO DAS ATIVIDADES VOLTADAS PARA O PROGR	MANUTENÇÃO DAS ATIVID	EC
2192	MANUTENÇÃO DAS ATIVIDADES VOLTADAS PARA O PROGR	MANUTENÇÃO DAS ATIVID	PERC
2193	MANUTENÇÃO DAS ATIVIDADES VOLTADAS AO PROGRAMA	MANUTENÇÃO DAS ATIVID	PERC
2194	MANUTENÇÃO DAS ATIVIDADES VOLTADAS PARA O PROGR	MANUTENÇÃO DAS ATIVID	PERC
2195	MANUTENÇÃO DAS ATIVIDADES VOLTADAS PARA O PROGR	MANUTENÇÃO DAS ATIVID	NSA
2196	IMPLANT. DE PROGRAMAS E PROJETOS DE PLANTAS MEDI	IMPLANT. DE PROGRAMAS	PERC
2197	MANUTENÇÃO DAS ATIVIDADES VOLTADAS PARA O PROGR	MANUTENÇÃO DAS ATIVID	NSA
2198	MANUTENÇÃO DE AÇÕES VINCULADAS AO PROGRAMA "BO	MANUTENÇÃO DE AÇÕES	QUANT
2199	MANUTENÇÃO DAS ATIVIDADES DO PROGRAMA MERCADO	MANUTENÇÃO DAS ATIVID	QUANT
2200	MANUTENÇÃO DE AÇÕES VINCULADAS AO PROGRAMA AGR	MANUTENÇÃO DE AÇÕES	QUANT
2201	MANUTENÇÃO DAS AÇÕES VINCULADAS AO PROGRAMA AP	MANUTENÇÃO DAS AÇÕE	QUANT
2202	MANUTENÇÃO DO TERMINAL RODOVIÁRIO MUNICIPAL	MANUTENÇÃO DO TERMIN	NSA
2203	REALIZAR ABASTECIMENTO D'ÁGUA NA SEDE, DISTRITOS E	REALIZAR ABASTECIMENT	QUANT
2204	AÇÃO PARA EMPODERAMENTO DA MULHER ARTESÃ COM O	APOIO A MULHER	NSA
2205	APOIO AOS AGRICULTORES NA REALIZAÇÃO DE ARAÇÃO D	GESTÃO ADMINISTRATIVA	NSA
9000	RESERVA DE CONTINGÊNCIA - PM	RESERVA DE CONTINGÊN	NSA
9900	RESERVA DE CONTINGÊNCIA - FMS	RESERVA DE CONTINGÊN	NSA
9990	RESERVA DE CONTINGÊNCIA - FMAS	RESERVA DE CONTINGÊN	NSA
9999	RESERVA DE CONTIGÊNCIA RPPS	RESERVA DE CONTIGÊNC	NSA



RESUMO DOS VALORES PREVISTOS NA DESPESA PPA POR AÇÕES ANO

Page 1

	2018	2019	2020	2021
Proj.Ativ.				
0001 PRECATÓRIOS E SENTENÇAS JUDICIAIS	20.000,00	20.000,00	20.000,00	20.000,00
Proj.Ativ.				
0002 PAGAMENTO DE JUROS E ENCARGOS DA DÍVIDA	106.000,00	106.000,00	106.000,00	106.000,00
Proj.Ativ.				
0003 AMORTIZAÇÃO DE DÍVIDAS PÚBLICAS	1.219.808,08	1.219.808,08	1.219.808,08	1.219.808,08
Proj.Ativ.				
0004 PAGAMENTO DE INDENIZAÇÕES E RESTITUIÇÕES (SEC. FAZENDA)	8.000,00	8.000,00	8.000,00	8.000,00
Proj.Ativ.				
0005 PAGAMENTO DE INDENIZAÇÕES E RESTITUIÇÕES (EDUCAÇÃO)	20.000,00	20.000,00	20.000,00	20.000,00
Proj.Ativ.				
0006 INDENIZAÇÕES E RESTITUIÇÕES RPPS - FUNDO FINANCEIRO	2.000,00	2.000,00	2.000,00	2.000,00
Proj.Ativ.				
0007 PRECATÓRIOS E SENTENÇAS RPPS - FUNDO FINANCEIRO	2.000,00	2.000,00	2.000,00	2.000,00
Proj.Ativ.				
0008 AMORTIZAÇÃO DE DÍVIDA PÚBLICA RPPS - FUNDO FINANCEIRO	1.000,00	1.000,00	1.000,00	1.000,00
Proj.Ativ.				
0009 COMPENSAÇÃO FINANCEIRA RPPS - FUNDO FINANCEIRO	5.000,00	5.000,00	5.000,00	5.000,00
Proj.Ativ.				
0010 INDENIZAÇÃO E RESTITUIÇÕES DIVERSAS	1.000,00	1.000,00	1.000,00	1.000,00
Proj.Ativ.				
0011 AMORTIZAÇÃO DE DÍVIDAS PÚBLICAS	32.000,00	32.000,00	32.000,00	32.000,00
Proj.Ativ.				
0012 INDENIZAÇÕES E RESTITUIÇÕES DIVERSAS	5.000,00	5.000,00	5.000,00	5.000,00
Proj.Ativ.				
0013 INDENIZAÇÕES E RESTITUIÇÕES DIVERSAS - BONITO	191,92	191,92	191,92	191,92
Proj.Ativ.				
0014 PARCELAMENTO E AMORTIZAÇÃO DA DÍVIDA CONTRATUAL- BONITO	191,92	191,92	191,92	191,92
Proj.Ativ.				
1001 EXECUÇÃO DE OBRAS E AMPLIAÇÃO DA CÂMARA	50.000,00	50.000,00	50.000,00	50.000,00
Proj.Ativ.				
1002 AQUISIÇÃO DE IMÓVEIS, MÁQUINAS E EQUIPAMENTOS DIVERSOS	30.000,00	30.000,00	30.000,00	30.000,00
Proj.Ativ.				
1003 AQUISIÇÃO DE VEÍCULOS UTILITÁRIOS	80.000,00	80.000,00	80.000,00	80.000,00
Proj.Ativ.				
1004 EQUIPAR O SCI DO PODER LEGISLATIVO	10.000,00	10.000,00	10.000,00	10.000,00
Proj.Ativ.				
1005 REEQUIPAMENTO DO GABINETE: AQUISIÇÃO DE VEÍCULOS, MÓVEIS, MÁQUINAS E EQUIPAMENTOS DIVERSOS	30.000,00	30.000,00	30.000,00	30.000,00
Proj.Ativ.				
1006 REEQUIPAMENTO DO CONTROLE INTERNO: AQUISIÇÃO DE VEÍCULOS, MÓVEIS, MÁQUINAS E EQUIPAMENTOS DIVERSOS	5.000,00	5.000,00	5.000,00	5.000,00
Proj.Ativ.				
1007 ESTRUTURAR A COORDENADORIA MUNICIPAL DE POLÍTICAS PARA AS MULHERES DO BONITO	275.000,00	275.000,00	275.000,00	275.000,00

RESUMO DOS VALORES PREVISTOS NA DESPESA PPA POR AÇÕES ANO

Page 2

	2018	2019	2020	2021
Proj.Ativ. 1008 AQUISIÇÃO DE VEÍCULO, MÓVEIS, MÁQUINAS E EQUIPAMENTOS DIVERSOS PARA GOVERNO	10.000,00	10.000,00	10.000,00	10.000,00
Proj.Ativ. 1009 AQUISIÇÃO DE VEÍCULO, MÓVEIS, MÁQUINAS E EQUIPAMENTOS DIVERSOS PARA PLANEJAMENTO	10.000,00	10.000,00	10.000,00	10.000,00
Proj.Ativ. 1010 REEQUIPAMENTO DA ADMINISTRAÇÃO: AQUISIÇÃO DE VEÍCULOS, MÓVEIS, MÁQUINAS, EQUIPAMENTOS DE INFORMÁTICA E OUTROS	180.000,00	180.000,00	180.000,00	180.000,00
Proj.Ativ. 1011 CONSTRUÇÃO, REFORMA E/OU AMPLIAÇÃO DE IMÓVEL PARA GUARDA	15.000,00	15.000,00	15.000,00	15.000,00
Proj.Ativ. 1012 AQUISIÇÃO DE VEÍCULOS, MÓVEIS E EQUIPAMENTOS	20.000,00	20.000,00	20.000,00	20.000,00
Proj.Ativ. 1013 CONSTRUÇÃO, REFORMA E/OU AMPLIAÇÃO DO CENTRO DE VOCAÇÃO TÉCNICA - CVT	15.000,00	15.000,00	15.000,00	15.000,00
Proj.Ativ. 1014 AQUISIÇÃO DE VEÍCULOS, MÓVEIS, EQUIPAMENTOS DE INFORMÁTICA E OUTROS PARA O PROGRAMA DE INCLUSÃO SOCIAL, INCLUINDO	10.000,00	10.000,00	10.000,00	10.000,00
Proj.Ativ. 1015 AQUISIÇÃO DE VEÍCULOS, MÓVEIS, MÁQUINAS E EQUIPAMENTOS DIVERSOS	24.410,02	24.410,02	24.410,02	24.410,02
Proj.Ativ. 1016 PARTICIPAÇÃO NOS INVESTIMENTOS DO CONSÓRCIO MUNICIPAL - RATEIO	1.694,99	1.694,99	1.694,99	1.694,99
Proj.Ativ. 1017 AQUISIÇÃO DE MÓVEIS, MÁQUINAS, VEÍCULOS E EQUIPAMENTOS DIVERSOS	10.000,00	10.000,00	10.000,00	10.000,00
Proj.Ativ. 1018 INFRAESTRUTURA E PROJETOS TURÍSTICOS NO MUNICÍPIO, INCLUINDO ATENÇÃO À TURISTAS E PASSAGEIROS AO TERMO	8.100,00	8.100,00	8.100,00	8.100,00
Proj.Ativ. 1019 AQUISIÇÃO DE MÓVEIS E EQUIPAMENTOS DIVERSOS PARA APOIO TURÍSTICO DO MUNICÍPIO	20.000,00	20.000,00	20.000,00	20.000,00
Proj.Ativ. 1020 AQUISIÇÃO DE MÓVEIS, MÁQUINAS E EQUIPAMENTOS (CENTRO DA JUVENTUDE)	15.000,00	15.000,00	15.000,00	15.000,00
Proj.Ativ. 1021 CONSTRUÇÃO, REFORMA E/OU AMPLIAÇÃO DO ESTÁDIO DE FUTEBOL, GINÁSIO ULTRAPORTIVO, PAVILÃO DE EVENTOS E INSTALAÇÕES	510.000,00	510.000,00	510.000,00	510.000,00
Proj.Ativ. 1022 AQUISIÇÃO DE MÓVEIS, MÁQUINAS E EQUIPAMENTOS ESPORTIVOS DESTINADOS AO GYMNASIA DA CIDADE	10.000,00	10.000,00	10.000,00	10.000,00
Proj.Ativ. 1023 AQUISIÇÃO DE MÓVEIS, MÁQUINAS, VEÍCULOS E EQUIPAMENTOS DIVERSOS	50.000,00	51.000,00	52.000,00	53.000,00
Proj.Ativ. 1024 EXECUÇÃO DE PEQUENAS OBRAS E INSTALAÇÃO PARA MELHORAR O FLUXO DE TRÁFEGO	10.000,00	10.000,00	10.000,00	10.000,00
Proj.Ativ. 1025 AQUISIÇÃO DE VEÍCULOS DESTINADOS AO TRANSPORTE DE ESTUDANTES	193.000,00	193.000,00	196.000,00	199.000,00
Proj.Ativ. 1026 AQUISIÇÃO DE VEÍCULOS, MÓVEIS, MÁQUINAS E EQUIPAMENTOS DIVERSOS PARA UNIDADES EDUCACIONAIS	670.000,00	670.000,00	670.000,00	670.000,00
Proj.Ativ. 1027 AQUISIÇÃO, CONSTRUÇÃO, REFORMA E/OU AMPLIAÇÃO DE UNIDADES EDUCACIONAIS E SECUNDARIAS EDUCACIONAIS	1.280.000,00	1.280.000,00	1.280.000,00	1.280.000,00
Proj.Ativ. 1028 CONSTRUÇÃO, REFORMA E/OU ADAPTAÇÃO DE PRÉDIOS, INSTALAÇÃO DE EQUIPAMENTOS DE INFORMÁTICA DESTINADOS	15.000,00	15.000,00	15.000,00	15.000,00

RESUMO DOS VALORES PREVISTOS NA DESPESA PPA POR AÇÕES ANO

Page 3

	2018	2019	2020	2021
Proj.Ativ. 1029 CONSTRUÇÃO E/OU ADAPTAÇÃO DE IMÓVEIS	10.000,00	10.000,00	10.000,00	10.000,00
Proj.Ativ. 1030 AQUISIÇÃO DE EQUIPAMENTO PARA O ENSINO PROFISSIONALIZANTE	8.000,00	8.000,00	10.000,00	10.000,00
Proj.Ativ. 1031 AQUISIÇÃO, CONSTRUÇÃO, REFORMAS E/OU AMPLIAÇÃO DE IMÓVEIS PARA AGRICULTURA E EDUCAÇÃO INFANTIL	605.000,00	605.000,00	610.000,00	610.000,00
Proj.Ativ. 1032 AQUISIÇÃO DE EQUIPAMENTOS E MATERIAL PERMANENTE PARA CRECHES E EDUCAÇÃO INFANTIL	66.900,00	66.000,00	60.000,00	60.000,00
Proj.Ativ. 1033 TRANSFORMAR A ANTIGA CADEIA PÚBLICA NO CENTRO DE PRESERVAÇÃO DE PATRIMÔNIO HISTÓRICO E CULTURAL DO BONITO	191.000,00	191.000,00	191.000,00	191.000,00
Proj.Ativ. 1034 EXECUÇÃO DE OBRAS DESTINADAS A MUSEUS, CASAS DOS ARTESÃOS, CASAS DE MEMÓRIAS, PARQUE HISTÓRICO E OUTRAS RECONSTRUIDAS	10.000,00	10.000,00	10.000,00	10.000,00
Proj.Ativ. 1035 AQUISIÇÃO DE MÓVEIS, MÁQUINAS E EQUIPAMENTOS DIVERSOS PARA O FOLCLÓRICO	10.000,00	10.000,00	10.000,00	10.000,00
Proj.Ativ. 1036 EXECUÇÃO DE OBRAS, AQUISIÇÃO DE MÓVEIS, IMÓVEIS, MÁQUINAS E EQUIPAMENTOS DIVERSOS	15.000,00	15.000,00	15.000,00	15.000,00
Proj.Ativ. 1037 EXECUÇÃO DE OBRAS CIVIS, AMPLIAÇÃO, REFORMA, AQUISIÇÃO E MELHORIA DE IMÓVEIS E INSTALAÇÃO DE SANEAMENTO	90.000,00	90.000,00	90.000,00	90.000,00
Proj.Ativ. 1038 AQUISIÇÃO DE MÓVEIS, MÁQUINAS E EQUIPAMENTOS DIVERSOS	10.000,00	10.000,00	10.000,00	10.000,00
Proj.Ativ. 1039 EXECUÇÃO DE PEQUENAS OBRAS E INSTALAÇÕES PARA MELHORAR O SANEAMENTO DO CENSO	5.000,00	5.000,00	5.000,00	5.000,00
Proj.Ativ. 1040 EXECUÇÃO DE OBRAS DE PAVIMENTAÇÃO, CALÇAMENTO E OUTROS SERVIÇOS DIVERSOS	2.260.000,00	2.260.000,00	1.260.000,00	1.260.000,00
Proj.Ativ. 1041 CONSTRUÇÃO, REFORMA E/OU AMPLIAÇÃO EM DIVERSAS ÁREAS E ESPAÇOS PÚBLICOS, INCLUSIVE MELHORIA DE PAISAGENS	145.000,00	145.000,00	145.000,00	145.000,00
Proj.Ativ. 1042 PAVIMENTAÇÃO DE VIAS PÚBLICAS E ACESSOS, INCLUINDO CALÇAMENTO DE PAVIMENTO ASFÁLTICO	1.505.000,00	1.505.000,00	1.505.000,00	1.505.000,00
Proj.Ativ. 1043 CONSTRUÇÃO, REFORMA E/OU AMPLIAÇÃO DE CEMITÉRIOS E VELÓRIOS	10.000,00	10.000,00	10.000,00	10.000,00
Proj.Ativ. 1044 AQUISIÇÃO DE MÓVEIS, VEÍCULOS, MÁQUINAS E EQUIPAMENTOS DIVERSOS PARA APERFEIÇOAMENTO DOS SERVIÇOS PÚBLICOS	205.000,00	205.000,00	205.000,00	205.000,00
Proj.Ativ. 1045 CONSTRUÇÃO, REFORMA E/OU AMPLIAÇÃO DE PRAÇAS, PARQUES MUNITICÍPIOS E RECREAÇÃO PÚBLICA	70.000,00	70.000,00	70.000,00	70.000,00
Proj.Ativ. 1046 IMPLANTAÇÃO DE PROJETOS DE HABITAÇÃO POPULAR, DE INTERESSE PÚBLICO	45.000,00	45.000,00	45.000,00	45.000,00
Proj.Ativ. 1047 EXECUTAR PROJETOS HABITACIONAIS, INCLUINDO AQUISIÇÃO, CONSTRUÇÃO, REFORMA E MELHORIA DE MORADIAS POPULARES	10.000,00	10.000,00	10.000,00	10.000,00
Proj.Ativ. 1048 EXECUÇÃO DE OBRAS DE MELHORIAS SANITÁRIAS DOMICILIARES E SANEAMENTO BÁSICO	208.000,00	208.000,00	208.000,00	208.000,00
Proj.Ativ. 1049 EXECUÇÃO DE PROJETOS E OBRAS DE SANEAMENTO URBANO, MELHORIAS SANITÁRIAS DOMICILIARES, DRENAGEM DE ÁGUAS DE ESgoto	1.605.000,00	1.605.000,00	1.605.000,00	1.605.000,00

RESUMO DOS VALORES PREVISTOS NA DESPESA PPA POR AÇÕES ANO

		2018	2019	2020	2021
Proj.Ativ.	1050 EXECUÇÃO DE OBRAS DE SANEAMENTO URBANO COM RECURSOS DO MUNICÍPIO	200.000,00	200.000,00	200.000,00	200.000,00
Proj.Ativ.	1051 EXECUTAR PROJETOS DE INFRAESTRUTURA PARA INSTALAÇÃO DE INDÚSTRIAS INCLUINDO A INDÚSTRIA	15.000,00	15.000,00	15.000,00	15.000,00
Proj.Ativ.	1052 EXECUÇÃO DE PROJETOS DE ELETRIFICAÇÃO RURAL E EXPANSÃO DA REDE DE ILUMINAÇÃO RURAL	5.000,00	5.000,00	5.000,00	5.000,00
Proj.Ativ.	1053 AQUISIÇÃO DE POSTES, TRANSFORMADORES E OUTROS MATERIAIS PERIFÉRICOS	5.000,00	5.000,00	5.000,00	5.000,00
Proj.Ativ.	1054 CONSTRUÇÃO, REFORMA E/OU AMPLIAÇÃO DE TERMINAIS RODOVIÁRIOS, PASSARELAS E SISTEMAS DE REALIZAÇÃO URBANA	15.000,00	15.000,00	15.000,00	15.000,00
Proj.Ativ.	1055 CONSTRUÇÃO E/OU AMPLIAÇÃO DE ESTRADAS VICINAIS E VIAS DE ACESSO, MUNICÍPIO DO CONSÓRCIO DE CANAIS, COM	205.000,00	205.000,00	205.000,00	205.000,00
Proj.Ativ.	1057 AQUISIÇÃO DE VEÍCULOS, MÓVEIS, MÁQUINAS E EQUIPAMENTOS DIVERSOS PARA A SEC.MUNICÍPIO, SUSTENTABILIDADE E DESPOLUIÇÃO	15.000,00	15.000,00	15.000,00	15.000,00
Proj.Ativ.	1058 EXECUÇÃO DE PEQUENAS OBRAS E INSTALAÇÕES PARA MELHORAR O DESEMPENHO DO MUNICÍPIO	5.000,00	5.000,00	5.700,00	6.100,00
Proj.Ativ.	1059 CONSTRUÇÃO, REFORMA E/OU AMPLIAÇÃO DE AÇOUGUES, MERCADOS, LOJAS DE ABASTECIMENTO E MATARIAS	203.000,00	203.000,00	203.000,00	203.000,00
Proj.Ativ.	1060 AQUISIÇÃO DE MÓVEIS, MÁQUINAS E EQUIPAMENTOS DIVERSOS	5.000,00	6.000,00	7.000,00	8.000,00
Proj.Ativ.	1061 AQUISIÇÃO DE MÓVEIS, VEÍCULOS, TRATORES, MÁQUINAS, PATRULHAS, BARRACÃO E EQUIPAMENTOS AGRÍCOLAS DIVERSOS	1.050.000,00	1.275.000,00	1.275.000,00	1.438.000,00
Proj.Ativ.	1062 EXECUÇÃO DE OBRAS DE APOIO A AGRICULTURA FAMILIAR	10.000,00	11.000,00	13.000,00	15.000,00
Proj.Ativ.	1063 AQUISIÇÃO DE MÓVEIS, VEÍCULOS, TRATORES, MÁQUINAS E EQUIPAMENTOS AGRÍCOLAS DIVERSOS	10.000,00	11.000,00	12.000,00	14.000,00
Proj.Ativ.	1064 AQUISIÇÃO DE EQUIPAMENTOS DE APOIO A CAMPANHA DE VACINAÇÃO DE ANIMAIS	5.000,00	6.000,00	7.000,00	8.000,00
Proj.Ativ.	1065 CONSTRUÇÃO, REFORMA E/OU AMPLIAÇÃO DE IMÓVEIS DESTINADOS A PARQUE DE EXPOSIÇÃO, FEIRAS, EXIBIÇÕES E ATIVIDADES	5.000,00	5.000,00	6.000,00	7.000,00
Proj.Ativ.	1066 AQUISIÇÃO DE EQUIPAMENTOS DIVERSOS DESTINADOS A INSTALAÇÃO DE PARQUE DE EXPOSIÇÃO, FEIRAS, EXIBIÇÕES E ATIVIDADES	10.000,00	10.000,00	11.000,00	14.000,00
Proj.Ativ.	1067 AQUISIÇÃO DE EQUIPAMENTOS PARA IMPLANTAÇÃO DE LABORATÓRIO DE CULTURA DE BACTÉRIAS	105.000,00	105.000,00	105.000,00	105.000,00
Proj.Ativ.	1068 EXECUÇÃO DE OBRAS HÍDRICAS: CONSTRUÇÃO E AMPLIAÇÃO DE BARRAGENS, POÇOS, ADUTORIAS, CISTERNAS E OBRAS DE SANEAMENTO	110.000,00	110.000,00	110.000,00	110.000,00
Proj.Ativ.	1070 AQUISIÇÃO DE EQUIPAMENTOS DIVERSOS DESTINADOS AS AÇÕES DO PROGRAMA DE CONTROLE AMBIENTAL	5.000,00	5.300,00	5.700,00	6.100,00
Proj.Ativ.	1071 AQUISIÇÃO DE IMÓVEL PARA O ATERRO SANITÁRIO	10.000,00	10.700,00	11.400,00	12.200,00
Proj.Ativ.	1072 CONSTRUÇÃO DE ATERRO SANITÁRIO, BIODIGESTORES, USINAS DE COMPOSTAGEM DE LIXEIRA, OBRAS DE CONTROLE AMBIENTAL	325.000,00	325.000,00	347.600,00	371.100,00

RESUMO DOS VALORES PREVISTOS NA DESPESA PPA POR AÇÕES ANO

Page 5

	2018	2019	2020	2021
Proj.Ativ. 1073 INVESTIMENTOS NAS AÇÕES DE PRESERVAÇÃO AMBIENTAL ATRAVÉS DE SERVIÇOS DE COMERCIO	115.400,00	115.400,00	123.200,00	131.500,00
Proj.Ativ. 1075 AQUISIÇÃO DE VEÍCULOS PARA TRANSPORTE ESCOLAR - FUNDEB	170.000,00	171.000,00	172.000,00	173.000,00
Proj.Ativ. 1076 AQUISIÇÃO DE VEÍCULOS, MÓVEIS, MÁQUINAS E EQUIPAMENTOS DIVERSOS (COORDENADORIA DE DEFESA CIVIL) - FUNDEB	90.000,00	90.000,00	90.000,00	90.000,00
Proj.Ativ. 1077 AQUISIÇÃO, CONSTRUÇÃO, REFORMA E/OU AMPLIAÇÃO DE UNIDADES ESCOLARES - FUNDEB	1.065.000,00	1.065.000,00	1.065.000,00	1.065.000,00
Proj.Ativ. 1078 AQUISIÇÃO DE MÓVEIS, MÁQUINAS E EQUIPAMENTOS DIVERSOS (COORDENADORIA DE DEFESA CIVIL)	15.000,00	15.000,00	15.000,00	15.000,00
Proj.Ativ. 1079 AQUISIÇÃO DE MÓVEIS, MÁQUINAS E EQUIPAMENTOS - IMPLANTAÇÃO DO EMPREENDIMENTO DO EMPREENDEDOR INDIVIDUAL	15.000,00	15.000,00	15.000,00	15.000,00
Proj.Ativ. 1080 AQUISIÇÃO DE MÓVEIS, MÁQUINAS E EQUIPAMENTOS DIVERSOS	5.000,00	5.000,00	5.000,00	5.000,00
Proj.Ativ. 1081 AQUISIÇÃO DE VEÍCULO PARA O CONSELHO MUNICIPAL DE ASSISTÊNCIA SOCIAL	5.000,00	5.000,00	5.000,00	5.000,00
Proj.Ativ. 1082 AQUISIÇÃO DE VEÍCULOS PARA GESTÃO ADMINISTRATIVA	30.000,00	30.000,00	30.000,00	30.000,00
Proj.Ativ. 1083 AQUISIÇÃO DE MÁQUINAS E EQUIPAMENTOS DIVERSOS	10.000,00	10.000,00	10.000,00	10.000,00
Proj.Ativ. 1084 EXECUÇÃO DE OBRAS PARA ASSISTÊNCIA SOCIAL	10.000,00	10.000,00	10.000,00	10.000,00
Proj.Ativ. 1085 AQUISIÇÃO DE MÓVEIS, MÁQUINAS E EQUIPAMENTOS DIVERSOS PARA O CENTRO DE CONVIVÊNCIA DE IDOSOS	5.000,00	5.000,00	5.000,00	5.000,00
Proj.Ativ. 1086 CONSTRUÇÃO, REFORMA E/OU AMPLIAÇÃO DO CENTRO DE CONVIVÊNCIA DE IDOSOS	5.000,00	5.000,00	5.000,00	5.000,00
Proj.Ativ. 1087 AQUISIÇÃO DE EQUIPAMENTOS DIVERSOS PARA O SCFV	65.000,00	65.000,00	65.000,00	65.000,00
Proj.Ativ. 1088 AQUISIÇÃO DE VEÍCULOS PARA SCFV	90.000,00	90.000,00	90.000,00	90.000,00
Proj.Ativ. 1089 AQUISIÇÃO DE MÓVEIS, MÁQUINAS E EQUIPAMENTOS DIVERSOS PARA O CENTRO DA CRIANÇA E DO ADOLESCENTE	15.000,00	15.000,00	15.000,00	15.000,00
Proj.Ativ. 1090 CONSTRUÇÃO, REFORMA E/OU AMPLIAÇÃO DO CENTRO DA CRIANÇA E DO ADOLESCENTE	75.000,00	75.000,00	75.000,00	75.000,00
Proj.Ativ. 1091 AQUISIÇÃO DE MÓVEIS, MÁQUINAS E EQUIPAMENTOS DIVERSOS	2.000,00	2.000,00	2.000,00	2.000,00
Proj.Ativ. 1092 AQUISIÇÃO DE MÓVEIS E EQUIPAMENTOS PARA O CRAS	204.000,00	204.000,00	204.000,00	204.000,00
Proj.Ativ. 1093 AQUISIÇÃO DE MÓVEIS, MÁQUINAS E EQUIPAMENTOS DIVERSOS PARA O CRAS	51.000,00	51.000,00	51.000,00	51.000,00
Proj.Ativ. 1094 AQUISIÇÃO DE MÓVEIS, MÁQUINAS E EQUIPAMENTOS DIVERSOS DESTINADOS AO IGD-PBF	5.000,00	5.000,00	5.000,00	5.000,00

RESUMO DOS VALORES PREVISTOS NA DESPESA PPA POR AÇÕES ANO

Page 6

	2018	2019	2020	2021
Proj.Ativ. 1095 AQUISIÇÃO DE MÓVEIS, MÁQUINAS E EQUIPAMENTOS DIVERSOS DESTINADOS ÀS ATIVIDADES DE IG-D-SUAS	5.000,00	5.000,00	5.000,00	5.000,00
Proj.Ativ. 1096 EXECUÇÃO DE OBRAS NO PRÉDIO DO IG-D	5.000,00	5.000,00	5.000,00	5.000,00
Proj.Ativ. 1097 AQUISIÇÃO DE EQUIPAMENTOS PARA COZINHA COMUNITÁRIA	10.000,00	10.000,00	10.000,00	10.000,00
Proj.Ativ. 1098 EXECUÇÃO DE OBRAS DE COZINHAS COMUNITÁRIAS	10.000,00	10.000,00	10.000,00	10.000,00
Proj.Ativ. 1099 CONSTRUÇÃO, REFORMA E/OU AMPLIAÇÃO DO CENTRO DE REFERÊNCIA ESPECIALIZADO EM ATIVIDADES DE ASSISTÊNCIA SOCIAL PARA O CRAS	5.000,00	5.000,00	5.000,00	5.000,00
Proj.Ativ. 1100 CONSTRUÇÃO, REFORMA E/OU AMPLIAÇÃO DO CENTRO DE REFERÊNCIA ESPECIALIZADO EM ATIVIDADES DE ASSISTÊNCIA SOCIAL PARA O CREAS	5.000,00	5.000,00	5.000,00	5.000,00
Proj.Ativ. 1101 CONSTRUÇÃO, REFORMA E AMPLIAÇÃO DO CENTRO DE PESSOAS COM DEFICIÊNCIA	5.000,00	5.000,00	5.000,00	5.000,00
Proj.Ativ. 1102 AQUISIÇÃO DE EQUIPAMENTOS PARA O CENTRO DE PESSOAS COM DEFICIÊNCIA	5.000,00	5.000,00	5.000,00	5.000,00
Proj.Ativ. 1103 CONSTRUÇÃO, REFORMA E AMPLIAÇÃO DO CENTRO PÚBLICO DE CONVIVÊNCIA	5.000,00	5.000,00	5.000,00	5.000,00
Proj.Ativ. 1104 AQUISIÇÃO DE VEÍCULOS PARA O CRAS	165.000,00	165.000,00	165.000,00	165.000,00
Proj.Ativ. 1105 AQUISIÇÃO DE VEÍCULOS PARA O CREAS	85.000,00	85.000,00	85.000,00	85.000,00
Proj.Ativ. 1106 AQUISIÇÃO DE MÓVEIS, MÁQUINAS E EQUIPAMENTOS DIVERSOS PARA O CENTRO DE ATIVIDADES DA CIDADANIA FELIZ	7.000,00	7.000,00	7.000,00	7.000,00
Proj.Ativ. 1107 CONSTRUÇÃO, REF. E AMPLIAÇÃO DO CENTRO DE INCLUSÃO PRODUTIVA	5.000,00	5.000,00	5.000,00	5.000,00
Proj.Ativ. 1108 AQUISIÇÃO DE MÓVEIS, MÁQ. E EQUIP. DIVERSOS PARA O CENTRO DE INCLUSÃO PRODUTIVA	5.000,00	5.000,00	5.000,00	5.000,00
Proj.Ativ. 1109 AQUISIÇÃO DE MÓVEIS, MÁQUINAS E EQUIPAMENTOS DIVERSOS	5.000,00	5.000,00	5.000,00	5.000,00
Proj.Ativ. 1110 AQUISIÇÃO DE VEÍCULOS DO FUNDO MUNICIPAL DE SAÚDE	60.000,00	60.000,00	60.000,00	60.000,00
Proj.Ativ. 1111 AQUISIÇÃO DE EQUIPAMENTOS, MÓVEIS E UTENSÍLIOS PARA O FUNDO MUNICIPAL DE SAÚDE	30.000,00	30.000,00	30.000,00	30.000,00
Proj.Ativ. 1112 AQUISIÇÃO DE VEÍCULOS DO PSF	110.000,00	110.000,00	110.000,00	110.000,00
Proj.Ativ. 1113 AQUISIÇÃO DE EQUIPAMENTOS, MÓVEIS E UTENSÍLIOS DIVERSOS PARA O PSF	105.000,00	105.000,00	105.000,00	105.000,00
Proj.Ativ. 1114 AQUISIÇÃO DE EQUIPAMENTOS, MÓVEIS E UTENSÍLIOS PARA O PACS	35.000,00	35.000,00	35.000,00	35.000,00
Proj.Ativ. 1115 AQUISIÇÃO DE EQUIPAMENTOS, MÓVEIS E UTENSÍLIOS PARA O SAÚDE	15.000,00	15.000,00	15.000,00	15.000,00

RESUMO DOS VALORES PREVISTOS NA DESPESA PPA POR AÇÕES ANO

Page 7

	2018	2019	2020	2021
Proj.Ativ.				
1116 AQUISIÇÃO DE EQUIPAMENTOS, MÓVEIS E UTENSÍLIOS PARA O NASF	5.000,00	5.000,00	5.000,00	5.000,00
Proj.Ativ.				
1117 AQUISIÇÃO DE AMBULÂNCIAS DO MAC	240.000,00	240.000,00	240.000,00	240.000,00
Proj.Ativ.				
1118 AQUISIÇÃO DE EQUIPAMENTOS, MÓVEIS E UTENSÍLIOS PARA O MAC	269.000,00	269.000,00	269.000,00	269.000,00
Proj.Ativ.				
1119 AQUISIÇÃO DE EQUIPAMENTOS, MÓVEIS E UTENSÍLIOS PARA O CEO	70.000,00	70.000,00	70.000,00	70.000,00
Proj.Ativ.				
1120 AQUISIÇÃO DE EQUIPAMENTOS, MÓVEIS E UTENSÍLIOS PARA O SAMU	95.000,00	95.000,00	95.000,00	95.000,00
Proj.Ativ.				
1121 AQUISIÇÃO DE MICRO-ÔNIBUS PARA O TFD	355.000,00	355.000,00	355.000,00	355.000,00
Proj.Ativ.				
1122 AQUISIÇÃO DE VAN PARA O TFD	105.000,00	105.000,00	105.000,00	105.000,00
Proj.Ativ.				
1123 AQUISIÇÃO DE EQUIPAMENTOS, MÓVEIS E UTENSÍLIOS PARA O SAÚDE	35.000,00 35.000,00	35.000,00	35.000,00	35.000,00
Proj.Ativ.				
1124 AQUISIÇÃO DE EQUIPAMENTOS, MÓVEIS E UTENSÍLIOS PARA ASSISTÊNCIA FARMACÊUTICA	15.000,00 15.000,00	15.000,00	15.000,00	15.000,00
Proj.Ativ.				
1125 AQUISIÇÃO DE VEÍCULOS DA VIGILÂNCIA SANITÁRIA	5.000,00	5.000,00	5.000,00	5.000,00
Proj.Ativ.				
1126 AQUISIÇÃO DE EQUIPAMENTOS, MÓVEIS E UTENSÍLIOS PARA VIGILÂNCIA SANITÁRIA	10.000,00 10.000,00	10.000,00	10.000,00	10.000,00
Proj.Ativ.				
1127 AQUISIÇÃO DE EQUIPAMENTOS, MÓVEIS E UTENSÍLIOS PARA VIGILÂNCIA SANITÁRIA	10.000,00 10.000,00	10.000,00	10.000,00	10.000,00
Proj.Ativ.				
1128 CONSTRUÇÃO, REFORMA E/OU AMPLIAÇÃO DA ESTRUTURA FÍSICA DA SAÚDE	355.000,00 355.000,00	355.000,00	355.000,00	355.000,00
Proj.Ativ.				
1129 CONSTRUÇÃO, REFORMA E AMPLIAÇÃO DE UNIDADES BÁSICAS DE SAÚDE	355.000,00 355.000,00	355.000,00	355.000,00	355.000,00
Proj.Ativ.				
1130 AQUISIÇÃO DE TERRENOS E/OU IMÓVEIS	60.000,00	60.000,00	60.000,00	60.000,00
Proj.Ativ.				
1131 MODERNIZAÇÃO DA ESTRUTURA FÍSICA DO COMAGSUL - BONITO	543,47	543,47	543,47	543,47
Proj.Ativ.				
1132 AQUISIÇÃO DE VEÍCULOS, MÁQUINAS E EQUIPAMENTOS DIVERSOS PARA O COMAGSUL - BONITO	959,60 959,60	959,60	959,60	959,60
Proj.Ativ.				
1133 AQUISIÇÃO DE IMÓVEL PARA A SEDE DO COMAGSUL - BONITO	191,92	191,92	191,92	191,92
Proj.Ativ.				
1134 MODERNIZAÇÃO DA ESTRUTURA FÍSICA DO ATERRO SANITÁRIO - BONITO	10.600,00	12.400,00	13.200,00	14.100,00
Proj.Ativ.				
1135 AQUISIÇÃO DE VEÍCULOS, MÁQUINAS E EQUIPAMENTOS DIVERSOS PARA O ATERRO SANITÁRIO - BONITO	67.000,00 66.000,00	66.000,00	66.000,00	70.500,00
Proj.Ativ.				
1136 AQUISIÇÃO DE IMÓVEL PARA O ATERRO SANITÁRIO - BONITO	38.600,00	41.200,00	44.000,00	47.000,00

RESUMO DOS VALORES PREVISTOS NA DESPESA PPA POR AÇÕES ANO

Page 8

	2018	2019	2020	2021
Proj.Ativ. 1137 CONSTRUÇÃO DA VIA SACRA SITUADA NO ACESSO À ESTAÇÃO SUPERFÉRICA	385.000,00	385.000,00	385.000,00	385.000,00
Proj.Ativ. 1138 CONSTRUÇÃO, REFORMA E/OU AMPLIAÇÃO DE CENTRO DE EVENTOS	102.000,00	102.000,00	102.000,00	102.000,00
Proj.Ativ. 1139 EXECUÇÃO DE OBRAS DE CONSERVAÇÃO E PRESERVAÇÃO DO PARQUE MUNICIPAL DA CHUVA	126.600,00	126.600,00	126.600,00	126.600,00
Proj.Ativ. 1140 EXECUÇÃO DE OBRAS DE PRESERVAÇÃO E CONSERVAÇÃO DO PARQUE MUNICIPAL MATA DA HIMALAIA	2.439.000,00	2.439.000,00	2.439.000,00	2.439.000,00
Proj.Ativ. 1141 CONSTRUÇÃO DE ESTRUTURA DE ALA E FECHAMENTO DE CANAL DE ÁGUA	250.000,00	250.000,00	250.000,00	250.000,00
Proj.Ativ. 1142 AQUISIÇÃO DE MÁQUINAS E EQUIPAMENTOS DIVERSOS A SEREM UTILIZADOS NAS AÇÕES DO PROGRAMA ACOELHIMENTO DE ANIMAIS	2.200,00	2.200,00	2.200,00	2.200,00
Proj.Ativ. 1143 EXECUÇÃO DE OBRAS DE PRESERVAÇÃO DAS NASCENTES - PROGRAMA AUTORES DE	2.300,00	2.300,00	2.300,00	2.300,00
Proj.Ativ. 1144 EXECUÇÃO DE OBRAS DE REVITALIZAÇÃO DO RIO CAPEMA	10.000,00	10.600,00	11.400,00	12.200,00
Proj.Ativ. 1145 AQUISIÇÃO DE MÁQUINAS E EQUIPAMENTOS DIVERSOS DESTINADOS A APLICAÇÃO DE UM ESTEIRA NO MUNICÍPIO	6.100,00	6.100,00	6.100,00	6.100,00
Proj.Ativ. 1146 EXECUÇÃO DE OBRAS DE INFRAESTRUTURA DE ESTRADA PARQUE NO BONITO	17.000,00	17.000,00	17.100,00	18.300,00
Proj.Ativ. 1147 EXECUÇÃO DE OBRAS DE ESGOTAMENTO SANITÁRIO DO "CANAL DA FEITICEIRA" UTILIZANDO OS MACIÇOS PRÓXIMO À FEITICEIRA	18.000,00	18.000,00	18.000,00	18.000,00
Proj.Ativ. 1148 REESTRUTURAÇÃO FÍSICA, MELHORIA NAS INSTALAÇÕES E AQUISIÇÃO DE EQUIPAMENTOS E ESPAÇOS	15.000,00	15.000,00	15.000,00	15.000,00
Proj.Ativ. 1149 AQUISIÇÃO DE EQUIPAMENTOS DIVERSOS DESTINADOS A GESTÃO DE CONSERVAÇÃO MUNICIPAL	1.400,00	1.400,00	1.400,00	1.400,00
Proj.Ativ. 1150 AQUISIÇÃO DE EQUIPAMENTOS E VEÍCULOS PARA A SECRETARIA DE MEIO AMBIENTE, SUSTENTABILIDADE E DESARROLHO RURAL	13.000,00	13.000,00	13.000,00	13.000,00
Proj.Ativ. 1151 INFRAESTRUTURA E APOIO ÀS ATIVIDADES DO PROGRAMA "MERCADO DO BONITO SUSTENTÁVEL"	10.000,00	10.000,00	10.000,00	10.000,00
Proj.Ativ. 1152 AQUISIÇÃO DE MÓVEIS, MÁQUINAS E EQUIPAMENTOS DIVERSOS DESTINADOS AO PROCURADOR GERAL DO MUNICÍPIO	6.000,00	6.000,00	6.000,00	6.000,00
Proj.Ativ. 2001 MANUTENÇÃO DAS ATIVIDADES LEGISLATIVAS	1.150.000,00	1.150.000,00	1.150.000,00	1.150.000,00
Proj.Ativ. 2002 MANUTENÇÃO DOS SERVIÇOS DA CÂMARA, CAPACITAÇÃO, CONSIG. DE SERVIÇOS PÚBLICOS	530.000,00	530.000,00	530.000,00	530.000,00
Proj.Ativ. 2003 CONCESSÃO DE REPRESENTAÇÃO AO PRESIDENTE	90.000,00	90.000,00	90.000,00	90.000,00
Proj.Ativ. 2004 MANUTENÇÃO DOS SERVIDORES PROVIMENTOS EFETIVOS	220.000,00	220.000,00	220.000,00	220.000,00
Proj.Ativ. 2005 MANUTENÇÃO DOS SERVIDORES PROVIMENTOS COMISSIONADOS	270.000,00	270.000,00	270.000,00	270.000,00

RESUMO DOS VALORES PREVISTOS NA DESPESA PPA POR AÇÕES ANO

Page 9

		2018	2019	2020	2021
Proj.Ativ.	2006 DIVULGAÇÃO DE ATOS LEGISLATIVOS, EVENTOS, SOLENIDADES E CONFERÊNCIAS	40.000,00	40.000,00	40.000,00	40.000,00
Proj.Ativ.	2007 CONTRIBUIÇÃO PARA ENTIDADES REPRESENTATIVAS	10.000,00	10.000,00	10.000,00	10.000,00
Proj.Ativ.	2008 ENCARGOS PREVIDENCIÁRIOS RPPS	50.000,00	50.000,00	50.000,00	50.000,00
Proj.Ativ.	2009 ENCARGOS PREVIDENCIÁRIOS RGPS	300.000,00	300.000,00	300.000,00	300.000,00
Proj.Ativ.	2010 MANUTENÇÃO DO SCI DO PODER LEGISLATIVO	70.000,00	70.000,00	70.000,00	70.000,00
Proj.Ativ.	2011 MANUTENÇÃO DAS ATIVIDADES GERAIS DO GABINETE DO PREFEITO	1.060.000,00	1.060.000,00	1.060.000,00	1.060.000,00
Proj.Ativ.	2012 CONTRIBUIÇÃO PARA CNM, AMUPE E OUTROS	30.000,00	30.000,00	30.000,00	30.000,00
Proj.Ativ.	2013 REALIZAÇÃO DE ATIVIDADES DE DIVULGAÇÃO INSTITUCIONAL E COMUNITÁRIA, SOCIAL DO MUNICÍPIO, INCLUINDO A REALIZAÇÃO DE ATIVIDADES	146.000,00	148.000,00	148.000,00	148.000,00
Proj.Ativ.	2014 MANUTENÇÃO DAS ATIVIDADES DO ÓRGÃO CENTRAL DE CONTROLE INTERMUNICIPAL	158.000,00	158.000,00	158.000,00	158.000,00
Proj.Ativ.	2015 REALIZAR CONVÊNIOS COM O TRIBUNAL DE JUSTIÇA E COM O GOVERNO DO ESTADO NAS ÁREAS DE JUSTIÇA, DEFESA CIVIL E SEGURANÇA	140.000,00	140.000,00	140.000,00	140.000,00
Proj.Ativ.	2016 MANUTENÇÃO DAS AÇÕES VOLTADAS A COORDENADORIA MUNICIPAL DE DEFESA CIVIL	95.000,00	95.000,00	95.000,00	95.000,00
Proj.Ativ.	2018 MANUTENÇÃO DAS AÇÕES DA COORDENADORIA DA MULHER, INCLUINDO AS CAMPANHAS DE PREVENÇÃO DAS DOENÇAS DE TRANSMISSÃO SEXUAL E A QUALIFICAÇÃO	142.000,00	142.000,00	142.000,00	142.000,00
Proj.Ativ.	2019 MANUTENÇÃO DAS AÇÕES VOLTADAS AO PROGRAMA BONITO EM NOSSAS CRIANÇAS	5.000,00	5.000,00	5.000,00	5.000,00
Proj.Ativ.	2020 MANUTENÇÃO DAS ATIVIDADES GERAIS DA SECRETARIA DE GOVERNO	233.000,00	233.000,00	233.000,00	233.000,00
Proj.Ativ.	2021 MANUTENÇÃO DAS ATIVIDADES GERAIS DA SECRETARIA DE PLANEJAMENTO E ORÇAMENTO	276.000,00	276.000,00	276.000,00	276.000,00
Proj.Ativ.	2022 MANUTENÇÃO DAS ATIVIDADES GERAIS DA SECRETARIA DE ADMINISTRAÇÃO	1.595.000,00	1.595.000,00	1.595.000,00	1.595.000,00
Proj.Ativ.	2023 PAGAMENTO DE PENSÕES	50.000,00	50.000,00	50.000,00	50.000,00
Proj.Ativ.	2024 CONTRATAÇÃO DE CONSULTORIAS E ASSESSORIAS TÉCNICAS ESPECÍFICAS	300.000,00	300.000,00	300.000,00	300.000,00
Proj.Ativ.	2025 CAPACITAÇÃO E TREINAMENTO DE RECURSOS HUMANOS	5.000,00	5.000,00	5.000,00	5.000,00
Proj.Ativ.	2026 MANUTENÇÃO DAS ATIVIDADES VINCULADAS AOS CONSELHOS EM AÇÃO DE DEFESA DO MEIO AMBIENTE, CIDADANIA E COMUNITÁRIA E SOCIAL	4.000,00	4.000,00	4.000,00	4.000,00
Proj.Ativ.	2027 MODERNIZAÇÃO ADMINISTRATIVA E CONTROLE DO PATRIMÔNIO MUNICIPAL	29.000,00	29.000,00	29.000,00	29.000,00

RESUMO DOS VALORES PREVISTOS NA DESPESA PPA POR AÇÕES ANO

	2018	2019	2020	2021
Proj.Ativ.				
2028 MANUTENÇÃO DAS ATIVIDADES DA GUARDA MUNICIPAL	165.000,00	165.000,00	165.000,00	165.000,00
Proj.Ativ.				
2029 COOPERAÇÃO E APOIO ÀS INSTITUIÇÕES SEM FINS LUCRATIVOS E DE INTERESSE SOCIAL	2.000,00	2.000,00	2.000,00	2.000,00
Proj.Ativ.				
2030 EXECUÇÃO DE AÇÕES VINCULADAS AO PROGRAMA DE APOIO ÀS INOVAÇÕES TECNOLÓGICAS	15.000,00	15.000,00	15.000,00	15.000,00
Proj.Ativ.				
2031 MANUTENÇÃO DO PROGRAMA DE INCLUSÃO DIGITAL	45.000,00	45.000,00	45.000,00	45.000,00
Proj.Ativ.				
2032 MANUTENÇÃO DAS ATIVIDADES GERAIS DA SECRETARIA DA FAZENDA	991.947,06	991.947,06	991.947,06	991.947,06
Proj.Ativ.				
2033 PAGAMENTO DE DÍVIDAS DE EXERCÍCIOS ANTERIORES	71.000,00	71.000,00	71.000,00	71.000,00
Proj.Ativ.				
2034 TAXAS BANCÁRIAS, SEGUROS E ENCARGOS DIVERSOS	35.000,00	35.000,00	35.000,00	35.000,00
Proj.Ativ.				
2035 CONTRIBUIÇÃO PARA FORMAÇÃO DO PASEP	400.000,00	400.000,00	400.000,00	400.000,00
Proj.Ativ.				
2036 MANUTENÇÃO DE AÇÕES VINCULADAS A MODERNIZAÇÃO DA ARRECAÇÃO INCLUINDO INSCRIÇÃO DE CONTRIBUÍVEL	120.274,84	120.274,84	120.274,84	120.274,84
Proj.Ativ.				
2037 PARTICIPAÇÃO NA MANUTENÇÃO DO CONSÓRCIO MUNICIPAL - RATEIO	49.265,01	49.265,01	49.265,01	49.265,01
Proj.Ativ.				
2039 MANUTENÇÃO DAS AÇÕES VINCULADAS AO PROGRAMA DE GESTÃO DA SECRETARIA DE TURISMO, CULTURA, JUVENTUDE E LAZER	436.000,00	436.000,00	436.000,00	436.000,00
Proj.Ativ.				
2040 MANUTENÇÃO DAS ATIVIDADES VOLTADAS PARA A PROGRAMAÇÃO E DESENVOLVIMENTO DE EVENTOS, INCLUINDO SEMINÁRIOS, ENCONTROS E ECOLOGIA	56.000,00	56.000,00	56.000,00	56.000,00
Proj.Ativ.				
2041 MANUTENÇÃO DAS ATIVIDADES VINCULADAS AO PROGRAMA CENTRO DE CULTURA	57.000,00	58.000,00	59.000,00	60.000,00
Proj.Ativ.				
2042 MANUTENÇÃO DAS AÇÕES VINCULADAS AO PROGRAMA BONITO SAUDADE	40.000,00	40.000,00	40.000,00	40.000,00
Proj.Ativ.				
2043 MANUTENÇÃO DAS ATIVIDADES VINCULADAS AOS ESPORTES E AO LAZER DO MUNICÍPIO	110.000,00	110.000,00	110.000,00	110.000,00
Proj.Ativ.				
2044 APOIAR OS EVENTOS E TORNEIOS ESPORTIVOS DO MUNICÍPIO, INCLUINDO RECIPIENTES, MATERIAIS ESPORTIVOS E CONTRATAÇÃO DE PR	29.000,00	29.000,00	29.000,00	29.000,00
Proj.Ativ.				
2045 MANUTENÇÃO DO PROGRAMA DE ALIMENTAÇÃO ESCOLAR (PNAE, PNAE/CP, E OUTROS PROGRAMAS DE ALIMENTAÇÃO ESCOLAR)	997.000,00	998.000,00	999.000,00	999.000,00
Proj.Ativ.				
2046 MANUTENÇÃO DAS AÇÕES VINCULADAS AO PROGRAMA DE GESTÃO DA SECRETARIA DE EDUCAÇÃO, INCLUINDO AÇÃO DE EDUCAÇÃO DE Jovens em Ensino	2.073.000,00	2.074.000,00	2.075.000,00	2.076.000,00
Proj.Ativ.				
2047 MANUTENÇÃO DO PROGRAMA DE EDUCAÇÃO BÁSICA DE QUALIDADE DE FUNDAMENTOS	484.000,00	484.000,00	485.000,00	487.000,00
Proj.Ativ.				
2048 CAPACITAÇÃO, TREINAMENTO E QUALIFICAÇÃO DE PROFESSORES E PESSOAL VINCULADO À EDUCAÇÃO	18.000,00	18.000,00	17.000,00	18.000,00
Proj.Ativ.				
2049 AQUISIÇÃO DE MATERIAIS DIDÁTICOS DESTINADOS A MANUTENÇÃO DAS ESCOLAS E DISTRIBUIÇÃO GRATUITA	56.000,00	56.000,00	56.000,00	56.000,00

RESUMO DOS VALORES PREVISTOS NA DESPESA PPA POR AÇÕES ANO

	2018	2019	2020	2021
Proj.Ativ.				
2050 MANUTENÇÃO DAS ATIVIDADES AABBB COMUNIDADE	37.000,00	37.000,00	38.000,00	39.000,00
Proj.Ativ.				
2051 MANUTENÇÃO DO TRANSPORTE ESCOLAR DOS ALUNOS DA REDE MUNICIPAL DE ENSINO	470.000,00	471.000,00	473.000,00	475.000,00
Proj.Ativ.				
2052 MANUTENÇÃO DAS ATIVIDADES DO PROGRAMA A CAMINHO DA ESCOLA DO MUNICÍPIO DE ENSINO FUNDAMENTAL	22.000,00	21.000,00	22.000,00	23.000,00
Proj.Ativ.				
2053 MANUTENÇÃO DAS ATIVIDADES DO PROGRAMA DE TRANSPORTE ESCOLAR DO MUNICÍPIO DE ENSINO FUNDAMENTAL	162.000,00	161.000,00	162.000,00	163.000,00
Proj.Ativ.				
2054 MANUTENÇÃO DAS AÇÕES DO PROGRAMA DINHEIRO DIRETO NA ESCOLA	25.000,00	25.000,00	25.000,00	25.000,00
Proj.Ativ.				
2055 MANUTENÇÃO DAS ATIVIDADES VINCULADOS AOS CONSELHOS NA ÁREA DE EDUCAÇÃO	10.000,00	10.000,00	10.000,00	10.000,00
Proj.Ativ.				
2056 MANUTENÇÃO DAS ATIVIDADES DO PROGRAMA PROINFO E DOS SISTEMAS DE FORMAÇÃO DE PROFESSORES NO MUNICÍPIO	10.000,00	10.000,00	10.000,00	10.000,00
Proj.Ativ.				
2057 MANUTENÇÃO DAS ATIVIDADES DO PROGRAMA ESCOLA OLÍMPICA NO MUNICÍPIO	23.000,00	23.000,00	24.000,00	25.000,00
Proj.Ativ.				
2058 REALIZAÇÃO DE PARCERIAS E APOIO A INSTITUIÇÃO EDUCACIONAL SEM CARÁTER LUCRATIVO COM AÇÃO NO MUNICÍPIO	2.000,00	2.000,00	2.000,00	2.000,00
Proj.Ativ.				
2059 MANUTENÇÃO DO PROGRAMA DE EDUCAÇÃO DE QUALIDADE NO ENSINO FUNDAMENTAL	131.000,00	131.000,00	131.000,00	132.000,00
Proj.Ativ.				
2060 MANUTENÇÃO DAS ATIVIDADES DO PROGRAMA DE TRANSPORTE ESCOLAR DO MUNICÍPIO DE ENSINO FUNDAMENTAL	26.000,00	25.000,00	26.000,00	26.000,00
Proj.Ativ.				
2061 MANUTENÇÃO DAS ATIVIDADES DO PROGRAMA DE TRANSPORTE ESCOLAR DO MUNICÍPIO DE ENSINO FUNDAMENTAL	172.000,00	171.000,00	172.000,00	172.000,00
Proj.Ativ.				
2062 MANUTENÇÃO DAS ATIVIDADES DO ENSINO PROFISSIONALIZANTE NO MUNICÍPIO	15.000,00	15.000,00	10.000,00	10.000,00
Proj.Ativ.				
2063 MANUTENÇÃO DO PROGRAMA DE TRANSPORTE ESCOLAR UNIVERSITÁRIO	90.000,00	90.000,00	90.000,00	90.000,00
Proj.Ativ.				
2064 MANUTENÇÃO DO PROGRAMA DE ASSISTÊNCIA AO ESTUDANTE CARENTE DO MUNICÍPIO INCLUINDO AUXÍLIO ALIMENTAR, APOIO FINANCEIRO E PESQUISA	115.000,00	115.000,00	115.000,00	115.000,00
Proj.Ativ.				
2065 APOIO FINANCEIRO E LOGÍSTICO AOS PROFESSORES DA REDE MUNICIPAL DE ENSINO FUNDAMENTAL	11.000,00	10.000,00	10.000,00	11.000,00
Proj.Ativ.				
2066 MANUTENÇÃO DO PROGRAMA DE EDUCAÇÃO BÁSICA QUALIDADE NA EDUCAÇÃO INFANTIL	162.000,00	161.000,00	162.000,00	163.000,00
Proj.Ativ.				
2067 MANUTENÇÃO DAS ATIVIDADES DO PROGRAMA DE TRANSPORTE ESCOLAR DO MUNICÍPIO DE EDUCAÇÃO INFANTIL	27.000,00	26.000,00	27.000,00	28.000,00
Proj.Ativ.				
2068 MANUTENÇÃO DO PROGRAMA DE EDUCAÇÃO BÁSICA QUALIDADE NA EDUCAÇÃO DE JOVENS E ADULTOS	23.000,00	22.000,00	23.000,00	24.000,00
Proj.Ativ.				
2069 MANUTENÇÃO DO PROGRAMA DE EDUCAÇÃO BÁSICA QUALIDADE NA EDUCAÇÃO ESPECIAL	54.000,00	53.000,00	54.000,00	54.000,00
Proj.Ativ.				
2070 MANUTENÇÃO DE AÇÕES VOLTADAS À CONSERVAÇÃO E PRESERVAÇÃO DO PATRIMÔNIO PÚBLICO DO MUNICÍPIO DE BENS DE CULTURA HISTÓRICA, MONUMENTAL E CULTURAL	7.000,00	7.000,00	7.000,00	7.000,00

RESUMO DOS VALORES PREVISTOS NA DESPESA PPA POR AÇÕES ANO

	2018	2019	2020	2021
Proj.Ativ. 2071 REALIZAR FESTAS CÍVICAS, ARTÍSTICAS, MANIFESTAÇÕES CULTURAIS E CONSTITUIÇÃO DE CALENDÁRIO DO COCO E CUIABÁ	955.000,00	955.000,00	955.000,00	955.000,00
Proj.Ativ. 2072 GESTÃO ADMINISTRATIVA DO RPPS - FUNDO PREVIDENCIÁRIO	81.000,00	81.000,00	81.000,00	81.000,00
Proj.Ativ. 2073 MANUTENÇÃO DAS ATIVIDADES PREVIDENCIÁRIAS - FUNDO PREVIDENCIÁRIO	30.000,00	30.000,00	30.000,00	30.000,00
Proj.Ativ. 2074 GESTÃO ADMINISTRATIVA DO RPPS - FUNDO FINANCEIRO	234.000,00	234.000,00	234.000,00	234.000,00
Proj.Ativ. 2075 CAPACITAÇÃO, TREINAMENTO E QUALIFICAÇÃO RPPS - FUNDO FINANCEIRO	7.000,00	7.000,00	7.000,00	7.000,00
Proj.Ativ. 2076 MANUTENÇÃO DAS ATIVIDADES PREVIDENCIÁRIAS - FUNDO FINANCEIRO	7.817.700,00	7.817.700,00	7.817.700,00	7.817.700,00
Proj.Ativ. 2077 MANUTENÇÃO DAS ATIVIDADES VINCULADAS A GESTÃO DA SECRETARIA DE SAÚDE, URUBUPUNGUA, SERVIÇOS DE SAÚDE	2.046.000,00	2.046.000,00	2.046.000,00	2.046.000,00
Proj.Ativ. 2078 MANUTENÇÃO DOS CEMITÉRIOS PÚBLICOS MUNICIPAIS	24.000,00	24.000,00	24.000,00	24.000,00
Proj.Ativ. 2079 MANUTENÇÃO DAS AÇÕES VINCULADAS AO PROGRAMA DE INFRAESTRUTURA URBANA, INCLUSIVE MANUTENÇÃO E RECONSTRUÇÃO DE PAVIMENTAÇÃO	76.000,00	76.000,00	76.000,00	76.000,00
Proj.Ativ. 2080 MANUT. DOS SERV. PÚBLICOS, INCLUINDO COLETA E TRANSPORTE DE RESÍDUOS SÓLIDOS, ENTULHOS HOSPITALAR, LIMPEZA MANUT. DE PAVIMENTOS	9.160.000,00	9.160.000,00	9.160.000,00	9.160.000,00
Proj.Ativ. 2081 MANUTENÇÃO DAS AÇÕES VINCULADAS AO PROGRAMA DO FUNDO MUNICIPAL DE HABITAÇÃO, PRESSE SOFRENDO O CENÁRIO	20.000,00	20.000,00	20.000,00	20.000,00
Proj.Ativ. 2082 MANUTENÇÃO DO SISTEMA DE SANEAMENTO URBANO DO MUNICÍPIO	107.000,00	108.000,00	109.000,00	110.000,00
Proj.Ativ. 2083 REALIZAR ABASTECIMENTO D'GUA EMERGENCIAL NA SEDE, DISTRITOS DE POPULAÇÃO URBANA E RURAL	99.940,00	100.000,00	100.000,00	100.000,00
Proj.Ativ. 2084 MANUTENÇÃO DAS AÇÕES VINCULADAS AO PROGRAMA CLAREAR - ILUMINAÇÃO PÚBLICA	441.000,00	442.000,00	443.000,00	445.000,00
Proj.Ativ. 2085 MANUTENÇÃO E CONSERVAÇÃO DE ESTRADAS E VIAS DE ACESSOS DO MUNICÍPIO	160.000,00	160.000,00	160.000,00	160.000,00
Proj.Ativ. 2086 MANUTENÇÃO DAS ATIVIDADES GERAIS DO ÓRGÃO, RELACIONADAS AO AMBIENTE DE TRABALHO, CONTABILIDADE, DESENVOLVIMENTO SOCIAL	222.000,00	225.800,00	225.800,00	225.800,00
Proj.Ativ. 2087 MANUTENÇÃO DAS AÇÕES VINCULADAS AO PROGRAMA DE ABASTECIMENTO DE QUALIDADE DE AÇÓES DE MERCADOS, DE ABA	382.000,00	381.700,00	382.000,00	382.000,00
Proj.Ativ. 2088 MANUTENÇÃO DE AÇÕES DE APOIO AO DESENVOLVIMENTO DO SETOR PÚBLICO	16.000,00	16.000,00	17.000,00	17.000,00
Proj.Ativ. 2089 MANUTENÇÃO DAS AÇÕES VINCULADAS A AGRICULTURA FAMILIAR DISTRITO DE SEMEADOURAS E CAPANGA, DE AGRICULTORES	18.000,00	19.000,00	20.000,00	22.000,00
Proj.Ativ. 2090 MANUTENÇÃO DAS ATIVIDADES DE VACINAÇÃO DO REBANHO E IMUNIZAÇÃO DE ANIMAIS	15.000,00	16.000,00	17.000,00	18.000,00
Proj.Ativ. 2091 MANUTENÇÃO DAS AÇÕES VINCULADAS AO PROGRAMA DE EXPOSIÇÃO DE EVENTOS	15.000,00	16.000,00	17.000,00	18.000,00

RESUMO DOS VALORES PREVISTOS NA DESPESA PPA POR AÇÕES ANO

	2018	2019	2020	2021
Proj.Ativ. 2092 MANUTENÇÃO DAS AÇÕES DE DESENVOLVIMENTO RURAL, INCLUINDO 20.000,00 AO CULTIVO DE FRUTAS, HORTALIÇAS 20.000,00 E FERTILIZANTES E PESTICIDAS 20.000,00	20.000,00	20.000,00	20.000,00	20.000,00
Proj.Ativ. 2093 MANUTENÇÃO DAS AÇÕES VINCULADAS AO PROGRAMA ACESSO A FERRAMENTAS DE TRABALHO 5.000,00 MUNICÍPIO	5.000,00	5.000,00	5.000,00	5.000,00
Proj.Ativ. 2094 MANUTENÇÃO DAS AÇÕES VINCULADAS AO PROGRAMA DE DESENVOLVIMENTO DE PISCICULTURA, INCLUINDO 15.000,00 DESENVOLVIMENTO DE HORTA COMUNITÁRIA 15.000,00	15.000,00	15.000,00	15.000,00	15.000,00
Proj.Ativ. 2095 MANUTENÇÃO DAS AÇÕES VINCULADAS AO DESENVOLVIMENTO DE REABILITAÇÃO, INCLUINDO 16.000,00 PAR OS PEQUENOS CRIADORES PARA MELHORAR 16.000,00	16.000,00	16.000,00	16.000,00	16.000,00
Proj.Ativ. 2096 MANUTENÇÃO DAS AÇÕES DE PRESERVAÇÃO DE UNIDADES DE CONSERVAÇÃO MUNICIPAIS 67.200,00	67.200,00	67.200,00	71.800,00	76.700,00
Proj.Ativ. 2097 MANUTENÇÃO DAS AÇÕES VINCULADAS AO PROGRAMA DE COLETA SELETIVA DE LIXO 32.000,00	32.000,00	32.000,00	34.200,00	36.600,00
Proj.Ativ. 2098 MANUTENÇÃO DAS AÇÕES VINCULADAS AO PROGRAMA USINA DE RECICLAGEM 29.900,00	29.900,00	29.900,00	31.900,00	34.100,00
Proj.Ativ. 2099 MANUTENÇÃO NAS AÇÕES DE PRESERVAÇÃO AMBIENTAL ATRAVÉS DE SERVIÇOS 499.500,00	499.500,00	499.500,00	533.200,00	569.200,00
Proj.Ativ. 2100 MANUTENÇÃO DAS ATIVIDADES GERAIS DA PROCURADORIA GERAL DO MUNICÍPIO 210.000,00	210.000,00	210.000,00	210.000,00	210.000,00
Proj.Ativ. 2101 REMUNERAÇÃO DOS PROFISSIONAIS DO MAGISTÉRIO DA EDUCAÇÃO BÁSICA, ENSINO FUNDAMENTAL - FUNDEB 22.479.940,00	22.479.940,00	22.479.940,00	22.479.940,00	22.479.940,00
Proj.Ativ. 2102 AQUISIÇÃO DE MATERIAL DIDÁTICO-ESCOLARES DIVERSOS E MATERIAIS DE DISTRIBUIÇÃO 33.000,00 - FUNDEB	33.000,00	33.000,00	32.000,00	33.000,00
Proj.Ativ. 2103 MANUTENÇÃO E DESENVOLVIMENTO DO FUNDEB 40% - ENSINO FUNDAMENTAL 5.622.200,00	5.622.200,00	5.622.200,00	5.622.200,00	5.622.200,00
Proj.Ativ. 2104 CAPACITAÇÃO, TREINAMENTO E APERFEIÇOAMENTO DE PROFISSIONAIS DO MAGISTÉRIO DA EDUCAÇÃO, VINCULADOS AO FUNDEB 14.000,00	14.000,00	14.000,00	14.000,00	14.000,00
Proj.Ativ. 2105 MANUTENÇÃO DO PROGRAMA DE TRANSPORTE ESCOLAR - FUNDEB 3.734.800,00	3.734.800,00	3.734.800,00	3.734.800,00	3.734.800,00
Proj.Ativ. 2106 REMUNERAÇÃO DOS PROFISSIONAIS DO MAGISTÉRIO DA EDUCAÇÃO BÁSICA, ENSINO INFANTIL - FUNDEB 2.193.000,00	2.193.000,00	2.193.000,00	2.193.000,00	2.193.000,00
Proj.Ativ. 2107 MANUTENÇÃO E DESENVOLVIMENTO DO FUNDEB 40% - ENSINO FUNDAMENTAL 160.000,00	160.000,00	159.000,00	159.000,00	160.000,00
Proj.Ativ. 2108 REMUNERAÇÃO DOS PROFISSIONAIS DO MAGISTÉRIO DA EDUCAÇÃO BÁSICA, ENSINO JOVENS E ADULTOS) - FUNDEB 783.000,00	783.000,00	783.000,00	783.000,00	783.000,00
Proj.Ativ. 2109 MANUTENÇÃO E DESENVOLVIMENTO DO FUNDEB 40% (ENSINO JOVENS E ADULTOS) 15.000,00	15.000,00	13.000,00	14.000,00	15.000,00
Proj.Ativ. 2110 MANUTENÇÃO DAS ATIVIDADES DA COMISSÃO PERMANENTE DE LICITAÇÃO DO MUNICÍPIO 20.000,00	20.000,00	20.000,00	20.000,00	20.000,00
Proj.Ativ. 2111 MANUTENÇÃO DE AÇÕES VINCULADAS A SEGURANÇA E FORTALECIMENTO DA DEFESA CIVIL 7.000,00	7.000,00	7.000,00	7.000,00	7.000,00
Proj.Ativ. 2112 MANUTENÇÃO DAS ATIVIDADES DA ASSESSORIA ESPECIAL 34.000,00	34.000,00	34.000,00	34.000,00	34.000,00

RESUMO DOS VALORES PREVISTOS NA DESPESA PPA POR AÇÕES ANO

	2018	2019	2020	2021
Proj.Ativ.				
2113 MANUTENÇÃO DAS AÇÕES DO PROGRAMA DESENVOLVER INTEGRADO	10.000,00	10.000,00	10.000,00	10.000,00
Proj.Ativ.				
2114 MANUTENÇÃO DAS ATIVIDADES VINCULADAS AO PROGRAMA GERAÇÃO DA	5.000,00	5.000,00	5.000,00	5.000,00
Proj.Ativ.				
2115 MANUTENÇÃO DO CONSELHO MUNICIPAL DE ASSISTÊNCIA SOCIAL	4.000,00	4.000,00	4.000,00	4.000,00
Proj.Ativ.				
2116 GESTÃO DE PESSOAL DO FUNDO MUNICIPAL DE ASSISTÊNCIA SOCIAL	379.000,00	379.000,00	379.000,00	379.000,00
Proj.Ativ.				
2117 MANUTENÇÃO DAS ATIVIDADES GERAIS DO FUNDO MUNICIPAL DE ASSISTÊNCIA SOCIAL	208.000,00	208.000,00	208.000,00	208.000,00
Proj.Ativ.				
2118 APOIO AS ENTIDADES SOCIAIS E SEM FINS LUCRATIVOS QUE ATUAM NO	1.000,00	1.000,00	1.000,00	1.000,00
Proj.Ativ.				
2119 SERVIÇOS DE CONVIVÊNCIA E FORTALECIMENTO DE VÍNCULO	69.000,00	69.000,00	69.000,00	69.000,00
Proj.Ativ.				
2120 SERVIÇOS DE PROTEÇÃO SOCIAL BÁSICA PESSOAS COM DEFICIÊNCIA	16.000,00	16.000,00	16.000,00	16.000,00
Proj.Ativ.				
2121 GESTÃO DE PESSOAL DO SCFV	5.000,00	5.000,00	5.000,00	5.000,00
Proj.Ativ.				
2122 MANUTENÇÃO DAS ATIVIDADES GERAIS DO SCFV	353.000,00	353.000,00	353.000,00	353.000,00
Proj.Ativ.				
2123 MANUTENÇÃO DE AÇÕES NO CENTRO DA CRIANÇA E DO ADOLESCENTE	56.000,00	56.000,00	56.000,00	56.000,00
Proj.Ativ.				
2124 MANUTENÇÃO DAS AÇÕES VINC. AO PROG. INSTÂNCIA DE CONTROLE SOCIAL, INCLUINDO CAPACITAÇÃO CONTINUA PARA OS CONSELHEIROS	8.000,00	8.000,00	8.000,00	8.000,00
Proj.Ativ.				
2125 GESTÃO DE PESSOAL DO CRAS	24.000,00	24.000,00	24.000,00	24.000,00
Proj.Ativ.				
2126 MANUTENÇÃO DAS ATIVIDADES GERAIS DO CRAS	213.000,00	213.000,00	213.000,00	213.000,00
Proj.Ativ.				
2127 SERVIÇO DE PROT. E ATEND. INTEGRAL A FAMÍLIA - PAIF/CRAS ESTADO	81.000,00	81.000,00	81.000,00	81.000,00
Proj.Ativ.				
2128 MANUTENÇÃO DO CENTRO PÚBLICO DE CONVIVÊNCIA	15.000,00	15.000,00	15.000,00	15.000,00
Proj.Ativ.				
2129 MANUTENÇÃO DAS ATIVIDADES DA COZINHA COMUNITÁRIA	17.000,00	17.000,00	17.000,00	17.000,00
Proj.Ativ.				
2130 GESTÃO DE PESSOAL DO CREAS - PAEFI	24.000,00	24.000,00	24.000,00	24.000,00
Proj.Ativ.				
2131 MANUTENÇÃO DAS ATIVIDADES GERAIS DO CREAS - PAEFI	146.000,00	146.000,00	146.000,00	146.000,00
Proj.Ativ.				
2132 SERVIÇOS DE ACOlhIMENTO A USUÁRIOS DE DROGAS	34.000,00	34.000,00	34.000,00	34.000,00
Proj.Ativ.				
2133 MANUTENÇÃO DAS ATIVIDADES DO PROGRAMA IGD - SUAS	69.000,00	69.000,00	69.000,00	69.000,00

RESUMO DOS VALORES PREVISTOS NA DESPESA PPA POR AÇÕES ANO

	2018	2019	2020	2021
Proj.Ativ.				
2134 GESTÃO DE PESSOAL DO IGDBF	26.000,00	26.000,00	26.000,00	26.000,00
Proj.Ativ.				
2135 MANUTENÇÃO DAS ATIVIDADES GERAIS DO IGDBF	299.000,00	299.000,00	299.000,00	299.000,00
Proj.Ativ.				
2136 GESTÃO DE PESSOAL DO CRIANÇA FELIZ	5.000,00	5.000,00	5.000,00	5.000,00
Proj.Ativ.				
2137 MANUTENÇÃO DAS ATIVIDADES GERAIS DO CRIANÇA FELIZ	121.000,00	121.000,00	121.000,00	121.000,00
Proj.Ativ.				
2138 MANUT. DAS AÇÕES DE DOAÇÕES DE CEST. BÁSICA, ENXOVAIS, FUNERARIAS, ALUGUEL, TRANSP. E OUTROS INST. E OBRAS	132.000,00	132.000,00	132.000,00	132.000,00
Proj.Ativ.				
2139 MANUTENÇÃO DAS ATIVIDADES VINCULADAS AO PROGRAMA DE PREST. CONTINUADA	3.000,00	3.000,00	3.000,00	3.000,00
Proj.Ativ.				
2140 MANUTENÇÃO DAS ATIVIDADES VINCULADAS AO PROGRAMA BPC NA ESCOLA	11.000,00	11.000,00	11.000,00	11.000,00
Proj.Ativ.				
2141 MANUTENÇÃO DAS AÇÕES DE PROMOÇÃO DA INCLUSÃO SÓCIOPRODUTIVA	15.000,00	15.000,00	15.000,00	15.000,00
Proj.Ativ.				
2142 ASSISTÊNCIA À POPULAÇÃO VITIMADA POR ACIDENTE SINISTROS, ENCENAS E OUTRAS AÇÕES EM PROMOVAIS E CALAÇÓES	20.000,00	20.000,00	20.000,00	20.000,00
Proj.Ativ.				
2143 MANUTENÇÃO DAS AÇÕES VINCULADAS AO PROGRAMA BOLSA BONITINHA	150.000,00	150.000,00	150.000,00	150.000,00
Proj.Ativ.				
2144 MANUTENÇÃO DAS AÇÕES DE SEGURANÇA ALIMENTAR E SAN - SEGURANÇA ALIMENTAR E NUTRICIONAL	161.000,00	161.000,00	161.000,00	161.000,00
Proj.Ativ.				
2145 MANUTENÇÃO DAS AÇÕES VINCULADAS A GESTÃO ADMINISTRATIVA DO FUNDO MUNICIPAL DOS DIREITOS DA CRIANÇA E DO ADOLESCENTE	6.000,00	6.000,00	6.000,00	6.000,00
Proj.Ativ.				
2146 MANUTENÇÃO DAS AÇÕES VINCULADAS A MEDIDA SÓCIOEDUCATIVA DE PROMOVAIS DE LIBERDADE	3.000,00	3.000,00	3.000,00	3.000,00
Proj.Ativ.				
2147 GESTÃO DE PESSOAL DO CONSELHO MUNICIPAL DOS DIREITOS DA CRIANÇA E DO ADOLESCENTE	111.000,00	111.000,00	111.000,00	111.000,00
Proj.Ativ.				
2148 MANUTENÇÃO DAS ATIVIDADES DO CONSELHO MUNICIPAL DOS DIREITOS DA CRIANÇA E DO ADOLESCENTE	30.000,00	30.000,00	30.000,00	30.000,00
Proj.Ativ.				
2149 MANUTENÇÃO DAS ATIVIDADES DO CONSELHO MUNICIPAL DE SAÚDE	5.000,00	5.000,00	5.000,00	5.000,00
Proj.Ativ.				
2150 GESTÃO DE PESSOAL DO FUNDO MUNICIPAL DE SAÚDE	485.000,00	485.000,00	485.000,00	485.000,00
Proj.Ativ.				
2151 MANUTENÇÃO DAS ATIVIDADES GERAIS DO FUNDO MUNICIPAL DE SAÚDE	301.000,00	301.000,00	301.000,00	301.000,00
Proj.Ativ.				
2152 APOIO A ENTIDADE SEM FINS LUCRATIVOS NA ÁREA DA SAÚDE	2.000,00	2.000,00	2.000,00	2.000,00
Proj.Ativ.				
2153 GESTÃO DE PESSOAL DO PSF	1.165.000,00	1.165.000,00	1.165.000,00	1.165.000,00
Proj.Ativ.				
2154 MANUTENÇÃO DAS ATIVIDADES GERAIS DO PSF	1.095.000,00	1.095.000,00	1.095.000,00	1.095.000,00

RESUMO DOS VALORES PREVISTOS NA DESPESA PPA POR AÇÕES ANO

	2018	2019	2020	2021
Proj.Ativ. 2155 GESTÃO DE PESSOAL DO PACS	1.477.000,00	1.477.000,00	1.477.000,00	1.477.000,00
Proj.Ativ. 2156 MANUTENÇÃO DAS ATIVIDADES GERAIS DO PACS	136.000,00	136.000,00	136.000,00	136.000,00
Proj.Ativ. 2157 GESTÃO DE PESSOAL DO SAÚDE BUCAL - SB	777.000,00	777.000,00	777.000,00	777.000,00
Proj.Ativ. 2158 MANUTENÇÃO DAS ATIVIDADESS GERAIS DO SAÚDE BUCAL - SB	50.000,00	50.000,00	50.000,00	50.000,00
Proj.Ativ. 2159 GESTÃO DE PESSOAL DO NASF	344.000,00	344.000,00	344.000,00	344.000,00
Proj.Ativ. 2160 MANUTENÇÃO DAS ATIVIDADES GERAIS DO NASF	30.000,00	30.000,00	30.000,00	30.000,00
Proj.Ativ. 2161 MANUTENÇÃO DAS AÇÕES DA ACADEMIA DA SAÚDE	70.000,00	70.000,00	70.000,00	70.000,00
Proj.Ativ. 2162 MANUTENÇÃO DAS ATIVIDADES DO PROGRAMA SAÚDE NA ESCOLA - PSE	33.000,00	33.000,00	33.000,00	33.000,00
Proj.Ativ. 2163 GESTÃO DE PESSOAL DO MAC	7.313.000,00	7.313.000,00	7.313.000,00	7.313.000,00
Proj.Ativ. 2164 MANUTENÇÃO DAS ATIVIDADES GERAIS DO MAC	1.341.000,00	1.341.000,00	1.341.000,00	1.341.000,00
Proj.Ativ. 2165 GESTÃO DE PESSOAL DO CEO	240.000,00	240.000,00	240.000,00	240.000,00
Proj.Ativ. 2166 MANUTENÇÃO DAS ATIVIDADES GERAIS DO CEO	106.000,00	106.000,00	106.000,00	106.000,00
Proj.Ativ. 2167 GESTÃO DE PESSOAL DO SAMU	155.000,00	155.000,00	155.000,00	155.000,00
Proj.Ativ. 2168 MANUTENÇÃO DAS ATIVIDADES GERAIS DO SAMU	160.000,00	160.000,00	160.000,00	160.000,00
Proj.Ativ. 2169 MANUTENÇÃO DAS AÇÕES DO TRATAMENTO FORA DO DOMICÍLIO - TFD	462.000,00	462.000,00	462.000,00	462.000,00
Proj.Ativ. 2170 MANUTENÇÃO DAS AÇÕES DO MAIS MÉDICOS	89.000,00	89.000,00	89.000,00	89.000,00
Proj.Ativ. 2171 GESTÃO DE PESSOAL DO SAÚDE MENTAL	460.000,00	460.000,00	460.000,00	460.000,00
Proj.Ativ. 2172 MANUTENÇÃO DAS ATIVIDADES GERAIS DO SAÚDE MENTAL	39.000,00	39.000,00	39.000,00	39.000,00
Proj.Ativ. 2173 MANUTENÇÃO DA ASSISTÊNCIA FARMACÊUTICA BÁSICA	325.000,00	325.000,00	325.000,00	325.000,00
Proj.Ativ. 2174 MANUTENÇÃO DA ASSISTÊNCIA FARMACÊUTICA COMPLEMENTAR	5.000,00	5.000,00	5.000,00	5.000,00
Proj.Ativ. 2175 GESTÃO DE PESSOAL DA VIGILÂNCIA SANITÁRIA	76.000,00	76.000,00	76.000,00	76.000,00

RESUMO DOS VALORES PREVISTOS NA DESPESA PPA POR AÇÕES ANO

	2018	2019	2020	2021
Proj.Ativ.				
2176 GESTÃO DE PESSOAL DA VIGILÂNCIA EM SAÚDE	432.000,00	432.000,00	432.000,00	432.000,00
Proj.Ativ.				
2177 MANUTENÇÃO DAS AÇÕES EM VIGILÂNCIA EM SAÚDE	276.000,00	276.000,00	276.000,00	276.000,00
Proj.Ativ.				
2178 MANUTENÇÃO DO PROGRAMA DE ALIMENTAÇÃO E NUTRIÇÃO	30.000,00	30.000,00	30.000,00	30.000,00
Proj.Ativ.				
2179 PARTICIPAR NA MANUTENÇÃO DO CONSÓRCIO MUNICIPAL - RATEIO	48.881,17	48.881,17	48.881,17	48.881,17
Proj.Ativ.				
2180 MANUTENÇÃO NAS AÇÕES DE CONTROLE E PRESERVAÇÃO AMBIENTAL	467.900,00	499.500,00	533.200,00	569.200,00
Proj.Ativ.				
2181 SUBVENÇÕES A ENTIDADES SEM FINS LUCRATIVOS NO MUNICÍPIO VINHEDO DO ESPORTE	50.000,00	50.000,00	50.000,00	50.000,00
Proj.Ativ.				
2182 REALIZAÇÃO DE EVENTO GERADOR DE FLUXO TURÍSTICO NO MUNICÍPIO	225.000,00	225.000,00	225.000,00	225.000,00
Proj.Ativ.				
2183 MANUTENÇÃO DAS AÇÕES VINCULADAS A CULTURA	20.000,00	20.000,00	21.000,00	22.000,00
Proj.Ativ.				
2184 MANUTENÇÃO DO PROGRAMA CARTÃO REFORMA	75.000,00	75.000,00	75.000,00	75.000,00
Proj.Ativ.				
2185 MANUTENÇÃO DAS AÇÕES VINCULADAS A CAPACITAÇÃO PARA SUSTENTABILIDADE	10.000,00	10.700,00	11.400,00	12.200,00
Proj.Ativ.				
2187 MANUTENÇÃO DAS ATIVIDADES VOLTADAS AO ACOLHIMENTO DE ANIMAIS ESTRES	6.400,00	6.400,00	6.800,00	7.300,00
Proj.Ativ.				
2188 MANUTENÇÃO DAS ATIVIDADES VOLTADAS PARA O PROGRAMA DE CONSERVAÇÃO AMBIENTAL	5.300,00	5.300,00	5.700,00	6.100,00
Proj.Ativ.				
2189 MANUTENÇÃO DAS ATIVIDADES VOLTADAS AO PROGRAMA ARBORIZANDO	10.000,00	10.700,00	11.400,00	12.200,00
Proj.Ativ.				
2190 MANUTENÇÃO DAS ATIVIDADES VOLTADAS PARA O PROGRAMA DE PAGAMENTO POR SERVIÇOS AMBIENTAIS - PPSA	8.500,00	8.500,00	9.100,00	9.700,00
Proj.Ativ.				
2191 MANUTENÇÃO DAS ATIVIDADES VOLTADAS PARA O PROGRAMA PRODUTORES DE ÁGUA	3.200,00	3.200,00	3.400,00	3.600,00
Proj.Ativ.				
2192 MANUTENÇÃO DAS ATIVIDADES VOLTADAS PARA O PROGRAMA COMPOSTANDO	3.200,00	3.200,00	3.400,00	3.600,00
Proj.Ativ.				
2193 MANUTENÇÃO DAS ATIVIDADES VOLTADAS AO PROGRAMA EDUCAÇÃO AMBIENTAL "Educar para preservar"	5.300,00	5.300,00	5.700,00	6.100,00
Proj.Ativ.				
2194 MANUTENÇÃO DAS ATIVIDADES VOLTADAS PARA O PROGRAMA FORMAÇÃO DE AGENTE AMBIENTAL	5.300,00	5.300,00	5.700,00	6.100,00
Proj.Ativ.				
2195 MANUTENÇÃO DAS ATIVIDADES VOLTADAS PARA O PROGRAMA ESTRADANDO	3.200,00	3.200,00	3.400,00	3.600,00
Proj.Ativ.				
2196 IMPLANT. DE PROGRAMAS E PROJETOS DE PLANTAS MEDICINAIS E FITOFÁRMACOS NO MUNICÍPIO, INCLUINDO CASAS DE PROFISSIONAIS	5.700,00	5.700,00	5.700,00	5.700,00
Proj.Ativ.				
2197 MANUTENÇÃO DAS ATIVIDADES VOLTADAS PARA O PROGRAMA FEIRA REGIONAL	6.000,00	6.000,00	6.000,00	6.000,00

RESUMO DOS VALORES PREVISTOS NA DESPESA PPA POR AÇÕES ANO

	2018	2019	2020	2021
Proj.Ativ.				
2198 MANUTENÇÃO DE AÇÕES VINCULADAS AO PROGRAMA "BONITO MAIS HUMANO	5.000,00	5.000,00	5.000,00	5.000,00
Proj.Ativ.				
2199 MANUTENÇÃO DAS ATIVIDADES DO PROGRAMA MERCADO DA VIDA - BOM	5.000,00	5.000,00	5.000,00	5.000,00
Proj.Ativ.				
2200 MANUTENÇÃO DE AÇÕES VINCULADAS AO PROGRAMA AGROECOLOGIA	5.000,00	5.000,00	5.000,00	5.000,00
Proj.Ativ.				
2201 MANUTENÇÃO DAS AÇÕES VINCULADAS AO PROGRAMA APICULTURA	15.000,00	15.000,00	15.000,00	15.000,00
Proj.Ativ.				
2202 MANUTENÇÃO DO TERMINAL RODOVIÁRIO MUNICIPAL	15.000,00	15.000,00	15.000,00	15.000,00
Proj.Ativ.				
2203 REALIZAR ABASTECIMENTO D'ÁGUA NA SEDE, DISTRITOS E POPULAÇÃO	30.000,00	30.000,00	30.000,00	30.000,00
Proj.Ativ.				
2204 AÇÃO PARA EMPODERAMENTO DA MULHER ARTESÃ COM OFICINAS DE	4.000,00	4.000,00	4.000,00	4.000,00
Proj.Ativ.				
2205 APOIO AOS AGRICULTORES NA REALIZAÇÃO DE ARAÇÃO DE TERRA	20.000,00	21.000,00	22.000,00	23.000,00
Proj.Ativ.				
9000 RESERVA DE CONTINGÊNCIA - PM	2.599.000,00	2.800.000,00	2.900.000,00	2.950.000,00
Proj.Ativ.				
9900 RESERVA DE CONTINGÊNCIA - FMS	65.000,00	65.000,00	65.000,00	65.000,00
Proj.Ativ.				
9990 RESERVA DE CONTINGÊNCIA - FMAS	30.000,00	30.000,00	30.000,00	30.000,00
Proj.Ativ.				
9999 RESERVA DE CONTINGÊNCIA RPPS	55.000,00	55.000,00	55.000,00	55.000,00
TOTAL GERAL	103.800.000,00	108.802.000,00	114.420.000,00	114.420.000,00

Anexo I - Evolução da Receita 2018/2021 (Consolidado)

Lei: , Data: Page 1 of 5

	2013	2014	2015	2016	2017	2018	2019	2020	2021
RECEITAS CORRENTES	0,00	0,00	0,00	0,00	0,00	95.220.000,00	99.502.000,00	104.320.000,00	104.320.000,00
RECEITAS TRIBUTÁRIAS	0,00	0,00	0,00	0,00	0,00	4.435.000,00	4.470.000,00	4.580.000,00	4.580.000,00
Impostos	0,00	0,00	0,00	0,00	0,00	4.067.000,00	4.100.000,00	4.200.000,00	4.200.000,00
Taxas	0,00	0,00	0,00	0,00	0,00	368.000,00	370.000,00	380.000,00	380.000,00
Contrb. de Melhoria	0,00	0,00	0,00	0,00	0,00	0,00	0,00	0,00	0,00
RECEITAS DE CONTRIBUIÇÕES	0,00	0,00	0,00	0,00	0,00	5.675.000,00	6.000.000,00	6.400.000,00	6.400.000,00
Contribuições Sociais	0,00	0,00	0,00	0,00	0,00	2.963.000,00	3.000.000,00	3.100.000,00	3.100.000,00
Contribuições Economicas	0,00	0,00	0,00	0,00	0,00	2.712.000,00	3.000.000,00	3.300.000,00	3.300.000,00
RECEITA PATRIMONIAL	0,00	0,00	0,00	0,00	0,00	850.000,00	1.000.000,00	1.100.000,00	1.100.000,00
Receitas Imobiliárias	0,00	0,00	0,00	0,00	0,00	0,00	0,00	0,00	0,00
Receitas de Valores Mobiliários	0,00	0,00	0,00	0,00	0,00	0,00	0,00	0,00	0,00
Receita de Concessões e Permissões	0,00	0,00	0,00	0,00	0,00	0,00	0,00	0,00	0,00
Outras Receitas Patrimoniais	0,00	0,00	0,00	0,00	0,00	850.000,00	1.000.000,00	1.100.000,00	1.100.000,00
RECEITA AGROPECUÁRIA	0,00	0,00	0,00	0,00	0,00	0,00	0,00	0,00	0,00
RECEITA INDUSTRIAL	0,00	0,00	0,00	0,00	0,00	0,00	0,00	0,00	0,00
RECEITA DE SERVIÇOS	0,00	0,00	0,00	0,00	0,00	196.000,00	200.000,00	250.000,00	250.000,00
TRANSFERÊNCIAS CORRENTES	0,00	0,00	0,00	0,00	0,00	81.589.000,00	84.861.000,00	88.892.000,00	88.892.000,00
Cota-Parte FPM	0,00	0,00	0,00	0,00	0,00	28.900.000,00	30.000.000,00	32.000.000,00	32.000.000,00
Transf. L.C. nº 87/96	0,00	0,00	0,00	0,00	0,00	15.000,00	20.000,00	25.000,00	25.000,00



Anexo I - Evolução da Receita 2018/2021 (Consolidado)

Lei: , Data: Page 2 of 5

	2013	2014	2015	2016	2017	2018	2019	2020	2021
Cota-Parte ICMS	0,00	0,00	0,00	0,00	0,00	5.800.000,00	6.000.000,00	6.200.000,00	6.200.000,00
Cota-Parte IPI-Exportação	0,00	0,00	0,00	0,00	0,00	20.000,00	25.000,00	30.000,00	30.000,00
Cota-Parte ITR	0,00	0,00	0,00	0,00	0,00	15.000,00	20.000,00	30.000,00	30.000,00
Cota-Parte IOF-Ouro	0,00	0,00	0,00	0,00	0,00	0,00	0,00	0,00	0,00
Cota-Parte IPVA	0,00	0,00	0,00	0,00	0,00	2.500.000,00	3.000.000,00	3.500.000,00	3.500.000,00
Cota-Parte da CIDE	0,00	0,00	0,00	0,00	0,00	120.000,00	150.000,00	200.000,00	200.000,00
Transf. de Recursos SUS	0,00	0,00	0,00	0,00	0,00	9.686.000,00	10.000.000,00	11.000.000,00	11.000.000,00
Da União para o Município	0,00	0,00	0,00	0,00	0,00	9.686.000,00	10.000.000,00	11.000.000,00	11.000.000,00
Do Estado para o Município	0,00	0,00	0,00	0,00	0,00	0,00	0,00	0,00	0,00
Demais Municípios para o Município	0,00	0,00	0,00	0,00	0,00	0,00	0,00	0,00	0,00
Outras Receitas do SUS	0,00	0,00	0,00	0,00	0,00	0,00	0,00	0,00	0,00
Transf. Recursos do FUNDEB	0,00	0,00	0,00	0,00	0,00	24.000.000,00	26.000.000,00	28.000.000,00	28.000.000,00
Complem. da União ao FUNDEB	0,00	0,00	0,00	0,00	0,00	3.800.000,00	4.000.000,00	4.200.000,00	4.200.000,00
Cota-Parte Contri. Salário-Educação	0,00	0,00	0,00	0,00	0,00	0,00	0,00	0,00	0,00
Transf. do FNDE	0,00	0,00	0,00	0,00	0,00	0,00	0,00	0,00	0,00
Outras trasnf. Vinc. à Educação	0,00	0,00	0,00	0,00	0,00	0,00	0,00	0,00	0,00
Outras transferências	0,00	0,00	0,00	0,00	0,00	6.733.000,00	5.646.000,00	3.707.000,00	3.707.000,00
TRANSFERÊNCIAS DE CONVÊNIOS	0,00	0,00	0,00	0,00	0,00	0,00	0,00	0,00	0,00
Transf. de Conv. Progr. de Educação	0,00	0,00	0,00	0,00	0,00	0,00	0,00	0,00	0,00

Anexo I - Evolução da Receita 2018/2021 (Consolidado)

Lei: , Data: Page 3 of 5

	2013	2014	2015	2016	2017	2018	2019	2020	2021
Outras Transferências de Convênios	0,00	0,00	0,00	0,00	0,00	0,00	0,00	0,00	0,00
OUTRAS RECEITAS CORRENTES	0,00	0,00	0,00	0,00	0,00	2.475.000,00	2.971.000,00	3.098.000,00	3.098.000,00
Dívida Ativa dos Impostos	0,00	0,00	0,00	0,00	0,00	0,00	0,00	0,00	0,00
Multas, Juros de Mora de Impostos e da D.Ativa de Impostos	0,00	0,00	0,00	0,00	0,00	0,00	0,00	0,00	0,00
Indenizações e Restituições	0,00	0,00	0,00	0,00	0,00	0,00	0,00	0,00	0,00
Outras Receitas Correntes	0,00	0,00	0,00	0,00	0,00	2.475.000,00	2.971.000,00	3.098.000,00	3.098.000,00
RECEITAS DE CAPITAL	0,00	0,00	0,00	0,00	0,00	15.600.000,00	16.500.000,00	17.700.000,00	17.700.000,00
OPERAÇÕES DE CRÉDITO	0,00	0,00	0,00	0,00	0,00	200.000,00	300.000,00	400.000,00	400.000,00
Oper. de Crédito dest. à Educação	0,00	0,00	0,00	0,00	0,00	0,00	0,00	0,00	0,00
Oper. de Crédito dest. à Saúde	0,00	0,00	0,00	0,00	0,00	0,00	0,00	0,00	0,00
Outras operações de crédito	0,00	0,00	0,00	0,00	0,00	200.000,00	300.000,00	400.000,00	400.000,00
ALIENAÇÃO DE BENS	0,00	0,00	0,00	0,00	0,00	100.000,00	200.000,00	300.000,00	300.000,00
AMORTIZAÇÃO DE EMPRÉSTIMOS	0,00	0,00	0,00	0,00	0,00	0,00	0,00	0,00	0,00
TRANSFERÊNCIAS DE CAPITAL	0,00	0,00	0,00	0,00	0,00	15.300.000,00	16.000.000,00	17.000.000,00	17.000.000,00
Transferências Intergovernamentais	0,00	0,00	0,00	0,00	0,00	15.300.000,00	16.000.000,00	17.000.000,00	17.000.000,00
Da União	0,00	0,00	0,00	0,00	0,00	15.300.000,00	16.000.000,00	17.000.000,00	17.000.000,00
Do Estado	0,00	0,00	0,00	0,00	0,00	0,00	0,00	0,00	0,00
Dos Municípios	0,00	0,00	0,00	0,00	0,00	0,00	0,00	0,00	0,00
Transferências de Convênios	0,00	0,00	0,00	0,00	0,00	0,00	0,00	0,00	0,00

Anexo I - Evolução da Receita 2018/2021 (Consolidado)

Lei: , Data: Page 4 of 5

	2013	2014	2015	2016	2017	2018	2019	2020	2021
Outras Transferências	0,00	0,00	0,00	0,00	0,00	0,00	0,00	0,00	0,00
OUTRAS RECEITAS DE CAPITAL	0,00	0,00	0,00	0,00	0,00	0,00	0,00	0,00	0,00
DEDUÇÕES	0,00	0,00	0,00	0,00	0,00	-7.020.000,00	-7.200.000,00	-7.600.000,00	-7.600.000,00
Transferências Constitucionais Legais	0,00	0,00	0,00	0,00	0,00	0,00	0,00	0,00	0,00
Contrib. Empregadores e Trab. p/Seg.Social	0,00	0,00	0,00	0,00	0,00	0,00	0,00	0,00	0,00
Contrib. Plano Seg.Social Servidor	0,00	0,00	0,00	0,00	0,00	0,00	0,00	0,00	0,00
Compensação Financ. entre Regimes Previd.	0,00	0,00	0,00	0,00	0,00	0,00	0,00	0,00	0,00
Dedução de Receitas para a formação do FUNDEB	0,00	0,00	0,00	0,00	0,00	-7.020.000,00	-7.200.000,00	-7.600.000,00	-7.600.000,00
Contribuições p/ PIS/PASESP	0,00	0,00	0,00	0,00	0,00	0,00	0,00	0,00	0,00
RECEITAS CORRENTES - INTRA-ORÇAMENTÁRIAS	0,00	0,00	0,00	0,00	0,00	0,00	0,00	0,00	0,00
Receitas Tributárias	0,00	0,00	0,00	0,00	0,00	0,00	0,00	0,00	0,00
Receitas de Contribuição	0,00	0,00	0,00	0,00	0,00	0,00	0,00	0,00	0,00
Receita Patrimonial	0,00	0,00	0,00	0,00	0,00	0,00	0,00	0,00	0,00
Receita Agropecuária	0,00	0,00	0,00	0,00	0,00	0,00	0,00	0,00	0,00
Receita Industrial	0,00	0,00	0,00	0,00	0,00	0,00	0,00	0,00	0,00
Receitas de Serviços	0,00	0,00	0,00	0,00	0,00	0,00	0,00	0,00	0,00
Transferências Correntes	0,00	0,00	0,00	0,00	0,00	0,00	0,00	0,00	0,00
Outras Receitas Correntes	0,00	0,00	0,00	0,00	0,00	0,00	0,00	0,00	0,00
RECEITAS DE CAPITAL - INTRA-ORÇAMENTÁRIAS	0,00	0,00	0,00	0,00	0,00	0,00	0,00	0,00	0,00



Anexo I - Evolução da Receita 2018/2021 (Consolidado)

Lei: , Data: Page 5 of 5

	2013	2014	2015	2016	2017	2018	2019	2020	2021
Operações de Crédito	0,00	0,00	0,00	0,00	0,00	0,00	0,00	0,00	0,00
Alienações de Bens	0,00	0,00	0,00	0,00	0,00	0,00	0,00	0,00	0,00
Amortização de Empréstimos	0,00	0,00	0,00	0,00	0,00	0,00	0,00	0,00	0,00
Transferências de Capital	0,00	0,00	0,00	0,00	0,00	0,00	0,00	0,00	0,00
Outras Receitas de Capital	0,00	0,00	0,00	0,00	0,00	0,00	0,00	0,00	0,00
Total Geral das Receitas	0,00	0,00	0,00	0,00	0,00	103.800.000,00	108.802.000,00	114.420.000,00	114.420.000,00



X	INICIAL
	ALTERAÇÃO
	INCLUSÃO
	EXCLUSÃO

Tabela XII - Programas, Metas e Ações (Planejamento Orcamentário)

PROGRAMA GOVERNAMENTAL:										
Tipo	Cód.	Descrição						Classificação:		
1	0000	OPERAÇÕES ESPECIAIS							Finalístico	
									Apoio Administrativo	
								X	Operações Especiais	
Público Alvo: CREDORES EM GERAL										
Objetivo: PAGAMENTO DAS DESPESAS QUE NÃO CONTRIBUEM PARA A MANUTENÇÃO DAS AÇÕES DE GOVERNO, DAS QUAIS NÃO RESULT A UM PRODUTO, E NÃO GERAM CONTRAPRESTAÇÃO DIRETA SOB A FORMA DE BENS OU SERVIÇOS.										
Justificativa: EFETUAR A QUITAÇÃO DE DÍVIDAS										
META(S) de Resultado(s)							Previsão da Evolução do(s) Indicador(es) por Exercício			
Indicador(es) do(s) Programa(s)			Unidade de Medida do(s) Indicador(es)		Índice Recente	Índice Futuro	2018	2019	2020	2021
OPERAÇÕES ESPECIAIS			NSA	NÃO SE APLICA	0	0	0	0	0	0
Custo Total Estimado para o PROGRAMA							5.648.000,00			
Legenda: Tipo: 0-Encargos Especiais 1-Caráter Continuado (Plurianual) 2-Não Continuado (Anual / Temporário)										

Classificação Institucional:											
Entidade	1	PREFEITURA MUNICIPAL DE BONITO									
Poder	02	PODER EXECUTIVO									
Órgão	02 .04	SECRETARIA MUNICIPAL DE ADMINISTRAÇÃO E GESTÃO DE PESSOAS									
Unidade	02 .04 . 00	SECRETARIA MUNICIPAL DE ADMINISTRAÇÃO E GESTÃO DE PESSOAS									
AÇÃO(ÕES) de Governo:			Classificação Funcional		Unidade de Medida dos Produtos		METAS FISICAS por Exercício				Meta PPA
Tipo	Cód.	Descrição	Função	SubFunção			2018	2019	2020	2021	
3	0001	PRECATÓRIOS E SENTENÇAS JUDICIAIS	28	846	NSA	NÃO SE APLICA	0	0	0	0	0



X	INICIAL
	ALTERAÇÃO
	INCLUSÃO
	EXCLUSÃO

Tabela XII - Programas, Metas e Ações (Planejamento Orcamentário)

Código da(s) Ação(ões)	F.R. Gru	F.R. Cód	Categoria Econômica	METAS FINANCEIRAS por Exercício (em R\$)				Custo Total Estimado para a(s) AÇÃO(ÕES)
				2018	2019	2020	2021	
0001	01	00	3	20.000,00	20.000,00	20.000,00	20.000,00	80.000,00
Custo por Exercício da(s) Ação(ões) vinculada(s) ao PROGRAMA				20.000,00	20.000,00	20.000,00	20.000,00	R\$ 80.000,00
Legenda: Tipo:			Fonte de Recurso:			Categoria Econômica:		
1-Projeto			01-Tesouro(Receitas Próprias)			3-Despesas Correntes(custeio)		
2-Atividade			02-Transferências e Convênios Estaduais-Vinculados			4-Despesas de Capital(investimento)		
3-Operação Especial			05-Transferências e Convênios Federais-Vinculados			9-Reserva de Contingência		
4-Reserva de Contingência								

Classificação Institucional:												
Entidade		1	PREFEITURA MUNICIPAL DE BONITO									
Poder		02	PODER EXECUTIVO									
Órgão		02 .05	SECRETARIA MUNICIPAL DA FAZENDA									
Unidade		02 .05 . 00	SECRETARIA MUNICIPAL DA FAZENDA									
AÇÃO(ÕES) de Governo:				Classificação Funcional		Unidade de Medida dos Produtos		METAS FISICAS por Exercício				Meta PPA
Tipo	Cód.	Descrição	Função	SubFunção			2018	2019	2020	2021		
3	0002	PAGAMENTO DE JUROS E ENCARGOS DA DÍVIDA	28	843	NSA	NÃO SE APLICA	0	0	0	0	0	
3	0003	AMORTIZAÇÃO DE DÍVIDAS PÚBLICAS	28	843	NSA	NÃO SE APLICA	0	0	0	0	0	
3	0004	PAGAMENTO DE INDENIZAÇÕES E RESTITUIÇÕES (SEC. FAZENDA)	28	846	NSA	NÃO SE APLICA	0	0	0	0	0	
Código da(s) Ação(ões)	F.R. Gru	F.R. Cód	Categoria Econômica	METAS FINANCEIRAS por Exercício (em R\$)				Custo Total Estimado para a(s) AÇÃO(ÕES)				
				2018	2019	2020	2021					
0002	01	00	3	106.000,00	106.000,00	106.000,00	106.000,00	424.000,00				
0003	01	00	4	1.219.808,08	1.219.808,08	1.219.808,08	1.219.808,08	4.879.232,32				
0004	01	00	3	5.000,00	5.000,00	5.000,00	5.000,00	20.000,00				
0004	05	81	3	3.000,00	3.000,00	3.000,00	3.000,00	12.000,00				
Custo por Exercício da(s) Ação(ões) vinculada(s) ao PROGRAMA				1.333.808,08	1.333.808,08	1.333.808,08	1.333.808,08	R\$ 5.335.232,32				
Legenda: Tipo:			Fonte de Recurso:			Categoria Econômica:						
1-Projeto			01-Tesouro(Receitas Próprias)			3-Despesas Correntes(custeio)						



X	INICIAL
	ALTERAÇÃO
	INCLUSÃO
	EXCLUSÃO

Tabela XII - Programas, Metas e Ações (Planejamento Orcamentário)

2- Atividade
3- Operação Especial
4- Reserva de Contingência

02-Transferências e Convênios Estaduais-Vinculados
05-Transferências e Convênios Federais-Vinculados

4-Despesas deCapital(investimento)
9-Reserva de Contingência

Classificação Institucional:

Entidade	1	PREFEITURA MUNICIPAL DE BONITO
Poder	02	PODER EXECUTIVO
Órgão	02 .07	SECRETARIA MUNICIPAL DE EDUCAÇÃO E CULTURA
Unidade	02 .07 . 00	SECRETARIA MUNICIPAL DE EDUCAÇÃO E CULTURA

AÇÃO(ÕES) de Governo:			Classificação Funcional		Unidade de Medida dos Produtos		METAS FISICAS por Exercício				Meta PPA
Tipo	Cód.	Descrição	Função	SubFunção			2018	2019	2020	2021	
3	0005	PAGAMENTO DE INDENIZAÇÕES E RESTITUIÇÕES (EDUCAÇÃO)	28	846	NSA	NÃO SE APLICA	0	0	0	0	0

Código da(s) Ação(ões)	F.R. Gru	F.R. Cód	Categoria Econômica	METAS FINANCEIRAS por Exercício (em R\$)				Custo Total Estimado para a(s) AÇÃO(ÕES)
				2018	2019	2020	2021	
0005	01	00	3	5.000,00	5.000,00	5.000,00	5.000,00	20.000,00
0005	01	81	3	10.000,00	10.000,00	10.000,00	10.000,00	40.000,00
0005	05	00	3	5.000,00	5.000,00	5.000,00	5.000,00	20.000,00
Custo por Exercício da(s) Ação(ões) vinculada(s) ao PROGRAMA				20.000,00	20.000,00	20.000,00	20.000,00	R\$ 80.000,00

Legenda: Tipo:

1- Projeto
2- Atividade
3- Operação Especial
4- Reserva de Contingência

Fonte de Recurso:

01- Tesouro(Receitas Próprias)
02- Transferências e Convênios Estaduais-Vinculados
05-Transferências e Convênios Federais-Vinculados

Categoria Econômica:

3- Despesas Correntes(custeio)
4- Despesas deCapital(investimento)
9-Reserva de Contingência



X	INICIAL
	ALTERAÇÃO
	INCLUSÃO
	EXCLUSÃO

Tabela XII - Programas, Metas e Ações (Planejamento Orcamentário)

Classificação Institucional:											
Entidade		1	PREFEITURA MUNICIPAL DE BONITO								
Poder		02	PODER EXECUTIVO								
Órgão		02 .16	CONSÓRCIO DE MUNICÍPIOS DO AGRESTE/MATA SUL-PE- COMAGSUL RAT								
Unidade		02 .16 . 00	CONSÓRCIO DE MUNICÍPIOS DO AGRESTE/MATA SUL-PE - COMAGSUL								
AÇÃO(ÕES) de Governo:			Classificação Funcional		Unidade de Medida dos Produtos		METAS FISICAS por Exercício				Meta PPA
Tipo	Cód.	Descrição	Função	SubFunção			2018	2019	2020	2021	
3	0013	INDENIZAÇÕES E RESTITUIÇÕES DIVERSAS - BONITO	28	843	NSA	NÃO SE APLICA	0	0	0	0	0
Código da(s) Ação(ões)	F.R. Gru	F.R. Cód	Categoria Econômica	METAS FINANCEIRAS por Exercício (em R\$)				Custo Total Estimado para a(s) AÇÃO(ÕES)			
0013	01	00	3	2018	2019	2020	2021				
				191,92	191,92	191,92	191,92	767,68			
Custo por Exercício da(s) Ação(ões) vinculada(s) ao PROGRAMA				191,92	191,92	191,92	191,92	R\$ 767,68			
Legenda: Tipo:			Fonte de Recurso:			Categoria Econômica:					
1-Projeto			01-Tesouro(Receitas Próprias)			3-Despesas Correntes(custeio)					
2-Atividade			02-Transferências e Convênios Estaduais-Vinculados			4-Despesas de Capital(Investimento)					
3-Operação Especial			05-Transferências e Convênios Federais-Vinculados			9-Reserva de Contingência					
4-Reserva de Contingência											

Classificação Institucional:											
Entidade		3	FUNDO MUNICIPAL DE SAÚDE DE BONITO								
Poder		02	PODER EXECUTIVO								
Órgão		02 .13	SECRETARIA MUNICIPAL DE SAÚDE								
Unidade		02 .13 . 01	FUNDO MUNICIPLA DE SAÚDE (ENTIDADE SUPERVISIONADA)								
AÇÃO(ÕES) de Governo:			Classificação Funcional		Unidade de Medida dos Produtos		METAS FISICAS por Exercício				Meta PPA
Tipo	Cód.	Descrição	Função	SubFunção			2018	2019	2020	2021	
3	0011	AMORTIZAÇÃO DE DÍVIDAS PÚBLICAS	28	843	NSA	NÃO SE APLICA	0	0	0	0	0
3	0012	INDENIZAÇÕES E RESTITUIÇÕES DIVERSAS	28	843	NSA	NÃO SE APLICA	0	0	0	0	0



X	INICIAL
	ALTERAÇÃO
	INCLUSÃO
	EXCLUSÃO

Tabela XII - Programas, Metas e Ações (Planejamento Orcamentário)

Código da(s) Ação(ões)	F.R. Gru	F.R. Cód	Categoria Econômica	METAS FINANCEIRAS por Exercício (em R\$)				Custo Total Estimado para a(s) AÇÃO(ÕES)
				2018	2019	2020	2021	
0011	01	00	4	30.000,00	30.000,00	30.000,00	30.000,00	120.000,00
0011	01	00	3	2.000,00	2.000,00	2.000,00	2.000,00	8.000,00
0012	01	00	3	5.000,00	5.000,00	5.000,00	5.000,00	20.000,00
Custo por Exercício da(s) Ação(ões) vinculada(s) ao PROGRAMA				37.000,00	37.000,00	37.000,00	37.000,00	R\$ 148.000,00
Legenda: Tipo:			Fonte de Recurso:			Categoria Econômica:		
1- Projeto			01- Tesouro(Receitas Próprias)			3- Despesas Correntes(custeio)		
2- Atividade			02- Transferências e Convênios Estaduais-Vinculados			4- Despesas de Capital(investimento)		
3- Operação Especial			05- Transferências e Convênios Federais-Vinculados			9- Reserva de Contingência		
4- Reserva de Contingência								

Classificação Institucional:												
Entidade		5		FUNDO MUNICIPAL DE ASSISTÊNCIA SOCIAL DE BONITO								
Poder		02		PODER EXECUTIVO								
Órgão		02 .12		SECRETARIA MUNICIPAL DE DESENVOLVIMENTO SOCIAL E CIDADANIA								
Unidade		02 .12 . 01		FUNDO MUNICIPAL DE ASSISTÊNCIA SOCIAL (ENT. SUPERVISIONADA)								
AÇÃO(ÕES) de Governo:				Classificação Funcional		Unidade de Medida dos Produtos		METAS FISICAS por Exercício				Meta PPA
Tipo	Cód.	Descrição		Função	SubFunção			2018	2019	2020	2021	
3	0010	INDENIZAÇÃO E RESTITUIÇÕES DIVERSAS		08	846	NSA	NÃO SE APLICA	0	0	0	0	0
Código da(s) Ação(ões)		F.R. Gru		F.R. Cód		Categoria Econômica		METAS FINANCEIRAS por Exercício (em R\$)				Custo Total Estimado para a(s) AÇÃO(ÕES)
0010		01		00		3		1.000,00				4.000,00
Custo por Exercício da(s) Ação(ões) vinculada(s) ao PROGRAMA								1.000,00				R\$ 4.000,00
Legenda: Tipo:			Fonte de Recurso:			Categoria Econômica:						
1- Projeto			01- Tesouro(Receitas Próprias)			3- Despesas Correntes(custeio)						
2- Atividade			02- Transferências e Convênios Estaduais-Vinculados			4- Despesas de Capital(investimento)						
3- Operação Especial			05- Transferências e Convênios Federais-Vinculados			9- Reserva de Contingência						
4- Reserva de Contingência												



X	INICIAL
	ALTERAÇÃO
	INCLUSÃO
	EXCLUSÃO

Tabela XII - Programas, Metas e Ações (Planejamento Orcamentário)

PROGRAMA GOVERNAMENTAL:										
Tipo	Cód.	Descrição						Classificação:		
1	0010	GESTÃO ADMINISTRATIVA DO PODER LEGISLATIVO						Finalístico		
							X	Apoio Administrativo		
								Operações Especiais		
Público Alvo: O PODER LEGISLATIVO E O GOVERNO MUNICIPAL										
Objetivo: PROPICIAR O REGULAR FUNCIONAMENTO DA CÂMARA MUNICIPAL DE VEREADORES EM SUAS ATIVIDADES LEGISLATIVAS E FISCALIZADORAS.										
Justificativa: O PRESENTE PROGRAMA ESTRUTURA AS ATIVIDADES ADMINISTRATIVAS E GERENCIAIS DA CÂMARA MUNICIPAL DE VEREADORES PARA O EXERCÍCIO DE SUAS MISSÕES CONSTITUCIONAIS LEGISLATIVAS E DE CONTROLE EXTERNO.										
META(S) de Resultado(s)							Previsão da Evolução do(s) Indicador(es) por Exercício			
Indicador(es) do(s) Programa(s)			Unidade de Medida do(s) Indicador(es)		Índice Recente	Índice Futuro	2018	2019	2020	2021
PROGRAMA DE APOIO ÀS POLÍTICAS E ÁREAS ESPECIAIS NÃO É MENSURADO POR INDICADOR.			NSA	NÃO SE APLICA	0	0	0	0	0	0
Custo Total Estimado para o PROGRAMA							11.600.000,00			
Legenda: Tipo: 0-Encargos Especiais 1-Caráter Continuado (Plurianual) 2-Não Continuado (Anual / Temporário)										

Classificação Institucional:											
Entidade	2	CAMARA MUNICIPAL DE BONITO									
Poder	01	PODER LEGISLATIVO									
Órgão	01 .01	CÂMARA MUNICIPAL									
Unidade	01 .01 . 00	CORPO LEGISLATIVO									
AÇÃO(ÕES) de Governo:			Classificação Funcional		Unidade de Medida dos Produtos		METAS FISICAS por Exercício				Meta PPA
Tipo	Cód.	Descrição	Função	SubFunção			2018	2019	2020	2021	
1	1001	EXECUÇÃO DE OBRAS E AMPLIAÇÃO DA CÂMARA	01	031	UAN	QUANTIDADE	0	0	0	0	0



X	INICIAL
	ALTERAÇÃO
	INCLUSÃO
	EXCLUSÃO

Tabela XII - Programas, Metas e Ações (Planejamento Orcamentário)

1	1002	AQUISIÇÃO DE IMÓVEIS, MÁQUINAS E EQUIPAMENTOS DIVERSOS	01	031	UAN	QUANTIDADE	0	0	0	0	0
1	1003	AQUISIÇÃO DE VEÍCULOS UTILITÁRIOS	01	031	UAN	QUANTIDADE	0	0	0	0	0
1	1004	EQUIPAR O SCI DO PODER LEGISLATIVO	01	124	NSA	NÃO SE APLICA	0	0	0	0	0
2	2001	MANUTENÇÃO DAS ATIVIDADES LEGISLATIVAS	01	031	NSA	NÃO SE APLICA	0	0	0	0	0
2	2002	MANUTENÇÃO DOS SERVIÇOS DA CÂMARA, CAPACITAÇÃO, CONSIG.	01	031	NSA	NÃO SE APLICA	0	0	0	0	0
2	2003	CONCESSÃO DE REPRESENTAÇÃO AO PRESIDENTE	01	031	NSA	NÃO SE APLICA	0	0	0	0	0
2	2004	MANUTENÇÃO DOS SERVIDORES PROVIMENTOS EFETIVOS	01	031	NSA	NÃO SE APLICA	0	0	0	0	0
2	2005	MANUTENÇÃO DOS SERVIDORES PROVIMENTOS COMMISSIONADOS	01	031	NSA	NÃO SE APLICA	0	0	0	0	0
2	2006	DIVULGAÇÃO DE ATOS LEGISLATIVOS, EVENTOS,	01	031	NSA	NÃO SE APLICA	0	0	0	0	0
2	2007	CONTRIBUIÇÃO PARA ENTIDADES REPRESENTATIVAS	01	031	NSA	NÃO SE APLICA	0	0	0	0	0
2	2008	ENCARGOS PREVIDENCIÁRIOS RPPS	01	031	NSA	NÃO SE APLICA	0	0	0	0	0
2	2009	ENCARGOS PREVIDENCIÁRIOS RGPS	01	031	NSA	NÃO SE APLICA	0	0	0	0	0
2	2010	MANUTENÇÃO DO SCI DO PODER LEGISLATIVO	01	124	NSA	NÃO SE APLICA	0	0	0	0	0

Código da(s) Ação(ões)	F.R. Gru	F.R. Cód	Categoria Econômica	METAS FINANCEIRAS por Exercício (em R\$)				Custo Total Estimado para a(s) AÇÃO(ÕES)
				2018	2019	2020	2021	
1001	01	00	4	50.000,00	50.000,00	50.000,00	50.000,00	200.000,00
1002	01	00	4	30.000,00	30.000,00	30.000,00	30.000,00	120.000,00
1003	01	00	4	80.000,00	80.000,00	80.000,00	80.000,00	320.000,00
1004	01	00	4	10.000,00	10.000,00	10.000,00	10.000,00	40.000,00
2001	01	00	3	1.150.000,00	1.150.000,00	1.150.000,00	1.150.000,00	4.600.000,00
2002	01	00	3	530.000,00	530.000,00	530.000,00	530.000,00	2.120.000,00
2003	01	00	3	90.000,00	90.000,00	90.000,00	90.000,00	360.000,00
2004	01	00	3	220.000,00	220.000,00	220.000,00	220.000,00	880.000,00
2005	01	00	3	270.000,00	270.000,00	270.000,00	270.000,00	1.080.000,00
2006	01	00	3	40.000,00	40.000,00	40.000,00	40.000,00	160.000,00
2007	01	00	3	10.000,00	10.000,00	10.000,00	10.000,00	40.000,00
2008	01	00	3	50.000,00	50.000,00	50.000,00	50.000,00	200.000,00
2009	01	00	3	300.000,00	300.000,00	300.000,00	300.000,00	1.200.000,00



X	INICIAL
	ALTERAÇÃO
	INCLUSÃO
	EXCLUSÃO

Tabela XII - Programas, Metas e Ações (Planejamento Orcamentário)

2010	01	00	3	70.000,00	70.000,00	70.000,00	70.000,00	280.000,00
Custo por Exercício da(s) Ação(ões) vinculada(s) ao PROGRAMA				2.900.000,00	2.900.000,00	2.900.000,00	2.900.000,00	R\$ 11.600.000,00
Legenda: Tipo:				Fonte de Recurso:			Categoria Econômica:	
1-Projeto				01-Tesouro(Receitas Próprias)			3-Despesas Correntes(custeio)	
2-Atividade				02-Transferências e Convênios Estaduais-Vinculados			4-Despesas de Capital(investimento)	
3-Operação Especial				05-Transferências e Convênios Federeais-Vinculados			9-Reserva de Contingência	
4-Reserva de Contingência								



X	INICIAL
	ALTERAÇÃO
	INCLUSÃO
	EXCLUSÃO

Tabela XII - Programas, Metas e Ações (Planejamento Orcamentário)

PROGRAMA GOVERNAMENTAL:										
Tipo	Cód.	Descrição						Classificação:		
1	0401	GESTÃO SUPERIOR DO MUNICÍPIO						Finalístico		
							X Apoio Administrativo			
							Operações Especiais			
Público Alvo: GOVERNO MUNICIPAL										
Objetivo: REALIZAR AS ATIVIDADES ADMINISTRATIVAS E GERENCIAIS, AÇÕES E SERVIÇOS DESTINADOS A MANUTENÇÃO E O FUNCIONAMENTO DA ADMINISTRAÇÃO SUPERIOR										
Justificativa: AS AÇÕES ADMINISTRATIVAS E GERENCIAIS DO ÓRGÃO ESTÃO ESTRUTURADAS NESTE PROGRAMA, PARA PROPICIAR A MANUTENÇÃO E O REGULAR FUNCIONAMENTO DA ADMINISTRAÇÃO SUPERIOR DO MUNICÍPIO.										
META(S) de Resultado(s)							Previsão da Evolução do(s) Indicador(es) por Exercício			
Indicador(es) do(s) Programa(s)			Unidade de Medida do(s) Indicador(es)		Índice Recente	Índice Futuro	2018	2019	2020	2021
PROGRAMA DE APOIO ÀS POLÍTICAS E ÁREAS ESPECIAIS NÃO É MENSURADO POR INDICADOR.			NSA	NÃO SE APLICA	0	0	0	0	0	0
Custo Total Estimado para o PROGRAMA							4.480.000,00			
Legenda: Tipo: 0-Encargos Especiais 1-Caráter Continuado (Plurianual) 2-Não Continuado (Anual / Temporário)										

Classificação Institucional:											
Entidade		1	PREFEITURA MUNICIPAL DE BONITO								
Poder		02	PODER EXECUTIVO								
Órgão		02 .01	GABINETE DO PREFEITO								
Unidade		02 .01 . 01	GABINETE DO PREFEITO								
AÇÃO(ÕES) de Governo:			Classificação Funcional		Unidade de Medida dos Produtos		METAS FISICAS por Exercício				Meta PPA
Tipo	Cód.	Descrição	Função	SubFunção			2018	2019	2020	2021	
1	1005	REEQUIPAMENTO DO GABINETE: AQUISIÇÃO DE VEÍCULOS, MÓVEIS,	04	122	UAN	QUANTIDADE	0	0	0	0	0



X	INICIAL
	ALTERAÇÃO
	INCLUSÃO
	EXCLUSÃO

Tabela XII - Programas, Metas e Ações (Planejamento Orcamentário)

2	2011	MANUTENÇÃO DAS ATIVIDADES GERAIS DO GABINETE DO	04	122	NSA	NÃO SE APLICA	0	0	0	0	0
2	2012	CONTRIBUIÇÃO PARA CNM, AMUPE E OUTROS	04	122	NSA	NÃO SE APLICA	0	0	0	0	0
Código da(s) Ação(ões)	F.R. Gru	F.R. Cód	Categoria Econômica	METAS FINANCEIRAS por Exercício (em R\$)				Custo Total Estimado para a(s) AÇÃO(ÕES)			
				2018	2019	2020	2021				
1005	01	00	4	30.000,00	30.000,00	30.000,00	30.000,00	120.000,00			
2011	01	00	3	1.060.000,00	1.060.000,00	1.060.000,00	1.060.000,00	4.240.000,00			
2012	01	00	3	30.000,00	30.000,00	30.000,00	30.000,00	120.000,00			
Custo por Exercício da(s) Ação(ões) vinculada(s) ao PROGRAMA				1.120.000,00	1.120.000,00	1.120.000,00	1.120.000,00	R\$ 4.480.000,00			
Legenda: Tipo:			Fonte de Recurso:			Categoria Econômica:					
1- Projeto			01- Tesouro(Receitas Próprias)			3- Despesas Correntes(custeio)					
2- Atividade			02- Transferências e Convênios Estaduais-Vinculados			4- Despesas deCapital(investimento)					
3- Operação Especial			05-Transferências e Convênios Federais-Vinculados			9-Reserva de Contingência					
4- Reserva de Contingência											



<input checked="" type="checkbox"/>	INICIAL
<input type="checkbox"/>	ALTERAÇÃO
<input type="checkbox"/>	INCLUSÃO
<input type="checkbox"/>	EXCLUSÃO

Tabela XII - Programas, Metas e Ações (Planejamento Orcamentário)

PROGRAMA GOVERNAMENTAL:										
Tipo	Cód.	Descrição						Classificação:		
1	0402	APOIO ADMINISTRATIVO-SECRETARIA DE ADMINISTRAÇÃO E GESTÃO DE PESSOAS						<input type="checkbox"/>	Finalístico	
								<input checked="" type="checkbox"/>	Apoio Administrativo	
								<input type="checkbox"/>	Operações Especiais	
Público Alvo: GOVERNO MUNICIPAL.										
Objetivo: REALIZAR AS ATIVIDADES ADMINISTRATIVAS E GERENCIAIS, AÇÕES E SERVIÇOS DESTINADOS A MANUTENÇÃO E AO FUNCIONAMENTO DO ÓRGÃO E DE SUAS UNIDADES.										
Justificativa: AS AÇÕES ADMINISTRATIVAS E GERENCIAIS DA SECRETARIA DE ADMINISTRAÇÃO ESTÃO ESTRUTURADAS NESTE PROGRAMA, PARA PROPICIAR A MANUTENÇÃO E O REGULAR FUNCIONAMENTO DA ADMINISTRAÇÃO MUNICIPAL.										
META(S) de Resultado(s)							Previsão da Evolução do(s) Indicador(es) por Exercício			
Indicador(es) do(s) Programa(s)			Unidade de Medida do(s) Indicador(es)		Índice Recente	Índice Futuro	2018	2019	2020	2021
PROGRAMA DE APOIO ÀS POLÍTICAS E ÁREAS ESPECIAIS NÃO É MENSURADO POR INDICADOR.			NSA	NÃO SE APLICA	0	0	0	0	0	0
Custo Total Estimado para o PROGRAMA							7.300.000,00			
Legenda: Tipo: 0-Encargos Especiais 1-Caráter Continuado (Plurianual) 2-Não Continuado (Anual / Temporário)										

Classificação Institucional:											
Entidade	1	PREFEITURA MUNICIPAL DE BONITO									
Poder	02	PODER EXECUTIVO									
Órgão	02 .04	SECRETARIA MUNICIPAL DE ADMINISTRAÇÃO E GESTÃO DE PESSOAS									
Unidade	02 .04 . 00	SECRETARIA MUNICIPAL DE ADMINISTRAÇÃO E GESTÃO DE PESSOAS									
AÇÃO(ÕES) de Governo:			Classificação Funcional		Unidade de Medida dos Produtos		METAS FISICAS por Exercício				Meta PPA
Tipo	Cód.	Descrição	Função	SubFunção			2018	2019	2020	2021	
1	1010	REEQUIPAMENTO DA ADMINISTRAÇÃO: AQUISIÇÃO DE	04	122	UAN	QUANTIDADE	0	0	0	0	0



X	INICIAL
	ALTERAÇÃO
	INCLUSÃO
	EXCLUSÃO

Tabela XII - Programas, Metas e Ações (Planejamento Orcamentário)

2	2022	MANUTENÇÃO DAS ATIVIDADES GERAIS DA SECRETARIA DE	04	122	NSA	NÃO SE APLICA	0	0	0	0	0
2	2023	PAGAMENTO DE PENSÕES	04	122	NSA	NÃO SE APLICA	0	0	0	0	0

Código da(s) Ação(ões)	F.R. Gru	F.R. Cód	Categoria Econômica	METAS FINANCEIRAS por Exercício (em R\$)				Custo Total Estimado para a(s) AÇÃO(ÕES)
				2018	2019	2020	2021	
1010	01	00	4	70.000,00	70.000,00	70.000,00	70.000,00	280.000,00
1010	05	81	4	10.000,00	10.000,00	10.000,00	10.000,00	40.000,00
1010	07	00	4	100.000,00	100.000,00	100.000,00	100.000,00	400.000,00
2022	01	00	3	1.595.000,00	1.595.000,00	1.595.000,00	1.595.000,00	6.380.000,00
2023	01	00	3	50.000,00	50.000,00	50.000,00	50.000,00	200.000,00
Custo por Exercício da(s) Ação(ões) vinculada(s) ao PROGRAMA				1.825.000,00	1.825.000,00	1.825.000,00	1.825.000,00	R\$ 7.300.000,00

Legenda: Tipo:

- 1- Projeto
- 2- Atividade
- 3- Operação Especial
- 4- Reserva de Contingência

Fonte de Recurso:

- 01- Tesouro(Receitas Próprias)
- 02- Transferências e Convênios Estaduais-Vinculados
- 05-Transferências e Convênios Federais-Vinculados

Categoria Econômica:

- 3- Despesas Correntes(custeio)
- 4- Despesas de Capital(investimento)
- 9-Reserva de Contingência



X	INICIAL
	ALTERAÇÃO
	INCLUSÃO
	EXCLUSÃO

Tabela XII - Programas, Metas e Ações (Planejamento Orcamentário)

PROGRAMA GOVERNAMENTAL:										
Tipo	Cód.	Descrição						Classificação:		
1	0403	GESTÃO DA SECRETARIA DA FAZENDA						Finalístico		
							X	Apoio Administrativo		
								Operações Especiais		
Público Alvo: GOVERNO MUNICIPAL.										
Objetivo: REALIZAR AS ATIVIDADES ADMINISTRATIVAS E GERENCIAIS, AÇÕES E SERVIÇOS DESTINADOS A MANUTENÇÃO E O FUNCIONAMENTO DA SECRETARIA DA FAZENDA E DE SUAS UNIDADES.										
Justificativa: AS AÇÕES ADMINISTRATIVAS E GERENCIAIS DO ÓRGÃO ESTÃO ESTRUTURADAS NESTE PROGRAMA, PARA PROPICIAR A MANUTENÇÃO E O REGULAR FUNCIONAMENTO DA ADMINISTRAÇÃO FINANCEIRA E ORÇAMENTÁRIA DO MUNICÍPIO.										
META(S) de Resultado(s)							Previsão da Evolução do(s) Indicador(es) por Exercício			
Indicador(es) do(s) Programa(s)			Unidade de Medida do(s) Indicador(es)		Índice Recente	Índice Futuro	2018	2019	2020	2021
PROGRAMA DE APOIO ÀS POLÍTICAS E ÁREAS ESPECIAIS NÃO É MENSURADO POR INDICADOR.			NSA	NÃO SE APLICA	0	0	0	0	0	0
Custo Total Estimado para o PROGRAMA							6.089.428,32			
Legenda: Tipo: 0-Encargos Especiais 1-Caráter Continuado (Plurianual) 2-Não Continuado (Anual / Temporário)										

Classificação Institucional:											
Entidade		1	PREFEITURA MUNICIPAL DE BONITO								
Poder		02	PODER EXECUTIVO								
Órgão		02 .05	SECRETARIA MUNICIPAL DA FAZENDA								
Unidade		02 .05 . 00	SECRETARIA MUNICIPAL DA FAZENDA								
AÇÃO(ÕES) de Governo:			Classificação Funcional		Unidade de Medida dos Produtos		METAS FISICAS por Exercício				Meta PPA
Tipo	Cód.	Descrição	Função	SubFunção			2018	2019	2020	2021	
1	1015	AQUISIÇÃO DE VEÍCULOS, MÓVEIS, MÁQUINAS E EQUIPAMENTOS	04	122	UAN	QUANTIDADE	0	0	0	0	0



X	INICIAL
	ALTERAÇÃO
	INCLUSÃO
	EXCLUSÃO

Tabela XII - Programas, Metas e Ações (Planejamento Orcamentário)

2	2032	MANUTENÇÃO DAS ATIVIDADES GERAIS DA SECRETARIA DA	04	122	NSA	NÃO SE APLICA	0	0	0	0	0
2	2033	PAGAMENTO DE DÍVIDAS DE EXERCÍCIOS ANTERIORES	04	122	NSA	NÃO SE APLICA	0	0	0	0	0
2	2034	TAXAS BANCÁRIAS, SEGUROS E ENCARGOS DIVERSOS	04	122	TAXA	TAXA	0	0	0	0	0
2	2035	CONTRIBUIÇÃO PARA FORMAÇÃO DO PASEP	04	122	NSA	NÃO SE APLICA	0	0	0	0	0
Código da(s) Ação(ões)	F.R. Gru	F.R. Cód	Categoria Econômica	METAS FINANCEIRAS por Exercício (em R\$)				Custo Total Estimado para a(s) AÇÃO(ÕES)			
				2018	2019	2020	2021				
1015	01	00	4	19.410,02	19.410,02	19.410,02	19.410,02	77.640,08			
1015	05	81	4	5.000,00	5.000,00	5.000,00	5.000,00	20.000,00			
2032	01	00	3	991.947,06	991.947,06	991.947,06	991.947,06	3.967.788,24			
2033	01	00	3	71.000,00	71.000,00	71.000,00	71.000,00	284.000,00			
2034	01	00	3	35.000,00	35.000,00	35.000,00	35.000,00	140.000,00			
2035	01	00	3	400.000,00	400.000,00	400.000,00	400.000,00	1.600.000,00			
Custo por Exercício da(s) Ação(ões) vinculada(s) ao PROGRAMA				1.522.357,08	1.522.357,08	1.522.357,08	1.522.357,08	R\$ 6.089.428,32			
Legenda: Tipo:			Fonte de Recurso:			Categoria Econômica:					
1- Projeto			01- Tesouro(Receitas Próprias)			3- Despesas Correntes(custeio)					
2- Atividade			02- Transferências e Convênios Estaduais-Vinculados			4- Despesas de Capital(investimento)					
3- Operação Especial			05-Transferências e Convênios Federais-Vinculados			9-Reserva de Contingência					
4- Reserva de Contingência											



<input checked="" type="checkbox"/>	INICIAL
<input type="checkbox"/>	ALTERAÇÃO
<input type="checkbox"/>	INCLUSÃO
<input type="checkbox"/>	EXCLUSÃO

Tabela XII - Programas, Metas e Ações (Planejamento Orcamentário)

PROGRAMA GOVERNAMENTAL:										
Tipo	Cód.	Descrição						Classificação:		
1	0404	COMUNICAÇÃO SOCIAL E CERIMONIAL						<input checked="" type="checkbox"/>	Finalístico	
							<input type="checkbox"/>	Apoio Administrativo		
							<input type="checkbox"/>	Operações Especiais		
Público Alvo: GOVERNO MUNICIPAL										
Objetivo: REALIZAR A DIVULGAÇÃO INSTITUCIONAIS, COMUNICAÇÃO SOCIAL E ATIVIDADES DE CERIMONIAL DO MUNICÍPIO.										
Justificativa: OS PRINCÍPIOS CONSTITUCIONAIS, DA PUBLICIDADE E DA TRANSPARÊNCIA, NECESSITAM SER CUMPRIDOS POR MEIO DE UM PROGRAMA ESPECÍFICO, BEM COMO AS ATIVIDADES DE CERIMONIAL DO MUNICÍPIO, ONDE PESSOAS QUALIFICADAS COORDENEM O PROCESSO DE COMUNICAÇÃO SOCIAL DA ADMINISTRAÇÃO.										
META(S) de Resultado(s)							Previsão da Evolução do(s) Indicador(es) por Exercício			
Indicador(es) do(s) Programa(s)			Unidade de Medida do(s) Indicador(es)		Índice Recente	Índice Futuro	2018	2019	2020	2021
NÚMERO DE DIVULGAÇÕES			QUAN	QUANTIDADE	0	0	0	0	0	0
Custo Total Estimado para o PROGRAMA							592.000,00			
Legenda: Tipo: 0-Encargos Especiais 1-Caráter Continuado (Plurianual) 2-Não Continuado (Anual / Temporário)										

Classificação Institucional:											
Entidade	1	PREFEITURA MUNICIPAL DE BONITO									
Poder	02	PODER EXECUTIVO									
Órgão	02 .01	GABINETE DO PREFEITO									
Unidade	02 .01 . 01	GABINETE DO PREFEITO									
AÇÃO(ÕES) de Governo:			Classificação Funcional		Unidade de Medida dos Produtos		METAS FISICAS por Exercício				Meta PPA
Tipo	Cód.	Descrição	Função	SubFunção			2018	2019	2020	2021	
2	2013	REALIZAÇÃO DE ATIVIDADES DE DIVULGAÇÃO INSTITUCIONAL E	04	131	NSA	NÃO SE APLICA	0	0	0	0	0



X	INICIAL
	ALTERAÇÃO
	INCLUSÃO
	EXCLUSÃO

Tabela XII - Programas, Metas e Ações (Planejamento Orcamentário)

Código da(s) Ação(ões)	F.R. Gru	F.R. Cód	Categoria Econômica	METAS FINANCEIRAS por Exercício (em R\$)				Custo Total Estimado para a(s) AÇÃO(ÕES)
				2018	2019	2020	2021	
2013	01	00	3	148.000,00	148.000,00	148.000,00	148.000,00	592.000,00
Custo por Exercício da(s) Ação(ões) vinculada(s) ao PROGRAMA				148.000,00	148.000,00	148.000,00	148.000,00	R\$ 592.000,00
Legenda: Tipo:			Fonte de Recurso:			Categoria Econômica:		
1- Projeto			01-Tesouro(Receitas Próprias)			3-Despesas Correntes(custeio)		
2- Atividade			02-Transferências e Convênios Estaduais-Vinculados			4-Despesas de Capital(investimento)		
3-Operação Especial			05-Transferências e Convênios Federais-Vinculados			9-Reserva de Contingência		
4-Reserva de Contingência								



<input checked="" type="checkbox"/>	INICIAL
<input type="checkbox"/>	ALTERAÇÃO
<input type="checkbox"/>	INCLUSÃO
<input type="checkbox"/>	EXCLUSÃO

Tabela XII - Programas, Metas e Ações (Planejamento Orcamentário)

PROGRAMA GOVERNAMENTAL:										
Tipo	Cód.	Descrição						Classificação:		
1	0405	JUSTIÇA E DEFESA SOCIAL						<input checked="" type="checkbox"/>	Finalístico	
							<input type="checkbox"/>	Apoio Administrativo		
							<input type="checkbox"/>	Operações Especiais		
Público Alvo: MUNICÍPIO EM GERAL.										
Objetivo: OFERECER APOIO A OUTROS GOVERNOS PARA MELHORAR OS SERVIÇOS DE JUSTIÇA E SEGURANÇA.										
Justificativa: PROGRAMA CRIADO PARA A REALIZAÇÃO DE AÇÕES E SERVIÇOS NAS ÁREAS DE JUSTIÇA E SEGURANÇA PÚBLICA COM APOIO DE OUTROS ENTES FEDERADOS, POR MEIO DE CONVÊNIOS FIRMADOS COM ESTE MUNICÍPIO.										
META(S) de Resultado(s)							Previsão da Evolução do(s) Indicador(es) por Exercício			
Indicador(es) do(s) Programa(s)			Unidade de Medida do(s) Indicador(es)		Índice Recente	Índice Futuro	2018	2019	2020	2021
PROGRAMA DE APOIO ÀS POLÍTICAS E ÁREAS ESPECIAIS NÃO É MENSURADO POR INDICADOR.			NSA	NÃO SE APLICA	0	0	0	0	0	0
Custo Total Estimado para o PROGRAMA							560.000,00			
Legenda: Tipo: 0-Encargos Especiais 1-Caráter Continuado (Plurianual) 2-Não Continuado (Anual / Temporário)										

Classificação Institucional:											
Entidade	1	PREFEITURA MUNICIPAL DE BONITO									
Poder	02	PODER EXECUTIVO									
Órgão	02 .01	GABINETE DO PREFEITO									
Unidade	02 .01 . 01	GABINETE DO PREFEITO									
AÇÃO(ÕES) de Governo:			Classificação Funcional		Unidade de Medida dos Produtos		METAS FISICAS por Exercício				Meta PPA
Tipo	Cód.	Descrição	Função	SubFunção			2018	2019	2020	2021	
2	2015	REALIZAR CONVÊNIOS COM O TRIBUNAL DE JUSTIÇA E COM O	04	062	NSA	NÃO SE APLICA	0	0	0	0	0



X	INICIAL
	ALTERAÇÃO
	INCLUSÃO
	EXCLUSÃO

Tabela XII - Programas, Metas e Ações (Planejamento Orcamentário)

Código da(s) Ação(ões)	F.R. Gru	F.R. Cód	Categoria Econômica	METAS FINANCEIRAS por Exercício (em R\$)				Custo Total Estimado para a(s) AÇÃO(ÕES)
				2018	2019	2020	2021	
2015	01	00	3	105.000,00	105.000,00	105.000,00	105.000,00	420.000,00
2015	05	81	3	35.000,00	35.000,00	35.000,00	35.000,00	140.000,00
Custo por Exercício da(s) Ação(ões) vinculada(s) ao PROGRAMA				140.000,00	140.000,00	140.000,00	140.000,00	R\$ 560.000,00
Legenda: Tipo:			Fonte de Recurso:			Categoria Econômica:		
1- Projeto			01- Tesouro(Receitas Próprias)			3- Despesas Correntes(custeio)		
2- Atividade			02- Transferências e Convênios Estaduais-Vinculados			4- Despesas de Capital(investimento)		
3- Operação Especial			05-Transferências e Convênios Federais-Vinculados			9-Reserva de Contingência		
4- Reserva de Contingência								



<input checked="" type="checkbox"/>	INICIAL
<input type="checkbox"/>	ALTERAÇÃO
<input type="checkbox"/>	INCLUSÃO
<input type="checkbox"/>	EXCLUSÃO

Tabela XII - Programas, Metas e Ações (Planejamento Orcamentário)

PROGRAMA GOVERNAMENTAL:										
Tipo	Cód.	Descrição						Classificação:		
1	0406	APERFEIÇOAMENTO E MODERNIZAÇÃO ADMINISTRATIVA MUNICIPAL						<input type="checkbox"/>	Finalístico	
Público Alvo: MUNICÍPIO EM GERAL							<input checked="" type="checkbox"/>	Apoio Administrativo		
Objetivo: APERFEIÇOAR E MODERNIZAR OS ÓRGÃOS E UNIDADES ADMINISTRATIVAS, MELHORANDO O ATENDIMENTO AO PÚBLICO E A QUALIDADE DOS SERVIÇOS.							<input type="checkbox"/>	Operações Especiais		
Justificativa: O PROGRAMA POSSIBILITARÁ A ADMINISTRAÇÃO MUNICIPAL A CONTRATAR CONSULTORIAS E ASSESSORIAS ESPECIALIZADAS PARA MODERNIZAR OS SERVIÇOS E APERFEIÇOAR OS CONTROLES.										
META(S) de Resultado(s)							Previsão da Evolução do(s) Indicador(es) por Exercício			
Indicador(es) do(s) Programa(s)			Unidade de Medida do(s) Indicador(es)		Índice Recente	Índice Futuro	2018	2019	2020	2021
PROGRAMA DE APOIO ÀS POLÍTICAS E ÁREAS ESPECIAIS NÃO É MENSURADO POR INDICADOR.			NSA	NÃO SE APLICA	0	0	0	0	0	0
Custo Total Estimado para o PROGRAMA							1.220.000,00			
Legenda: Tipo: 0-Encargos Especiais 1-Caráter Continuado (Plurianual) 2-Não Continuado (Anual / Temporário)										

Classificação Institucional:											
Entidade	1	PREFEITURA MUNICIPAL DE BONITO									
Poder	02	PODER EXECUTIVO									
Órgão	02 .04	SECRETARIA MUNICIPAL DE ADMINISTRAÇÃO E GESTÃO DE PESSOAS									
Unidade	02 .04 . 00	SECRETARIA MUNICIPAL DE ADMINISTRAÇÃO E GESTÃO DE PESSOAS									
AÇÃO(ÕES) de Governo:			Classificação Funcional		Unidade de Medida dos Produtos		METAS FISICAS por Exercício				Meta PPA
Tipo	Cód.	Descrição	Função	SubFunção			2018	2019	2020	2021	
2	2024	CONTRATAÇÃO DE CONSULTORIAS E ASSESSORIAS TÉCNICAS	04	122	NSA	NÃO SE APLICA	0	0	0	0	0



X	INICIAL
	ALTERAÇÃO
	INCLUSÃO
	EXCLUSÃO

Tabela XII - Programas, Metas e Ações (Planejamento Orcamentário)

2	2025	CAPACITAÇÃO E TREINAMENTO DE RECURSOS HUMANOS	04	128	NSA	NÃO SE APLICA	0	0	0	0	0
Código da(s) Ação(ões)	F.R. Gru	F.R. Cód	Categoria Econômica	METAS FINANCEIRAS por Exercício (em R\$)				Custo Total Estimado para a(s) AÇÃO(ÕES)			
				2018	2019	2020	2021				
2024	01	00	3	300.000,00	300.000,00	300.000,00	300.000,00	1.200.000,00			
2025	01	00	3	5.000,00	5.000,00	5.000,00	5.000,00	20.000,00			
Custo por Exercício da(s) Ação(ões) vinculada(s) ao PROGRAMA				305.000,00	305.000,00	305.000,00	305.000,00	R\$ 1.220.000,00			
Legenda: Tipo:			Fonte de Recurso:			Categoria Econômica:					
1- Projeto			01- Tesouro(Receitas Próprias)			3- Despesas Correntes(custeio)					
2- Atividade			02- Transferências e Convênios Estaduais-Vinculados			4- Despesas deCapital(investimento)					
3- Operação Especial			05-Transferências e Convênios Federeais-Vinculados			9-Reserva de Contingência					
4- Reserva de Contingência											



<input checked="" type="checkbox"/>	INICIAL
<input type="checkbox"/>	ALTERAÇÃO
<input type="checkbox"/>	INCLUSÃO
<input type="checkbox"/>	EXCLUSÃO

Tabela XII - Programas, Metas e Ações (Planejamento Orcamentário)

PROGRAMA GOVERNAMENTAL:										
Tipo	Cód.	Descrição						Classificação:		
1	0407	JUNTOS FAZENDO HISTÓRIA - BONITO EM NOSSAS MÃOS						<input checked="" type="checkbox"/>	Finalístico	
							<input type="checkbox"/>	Apoio Administrativo		
							<input type="checkbox"/>	Operações Especiais		
Público Alvo: POPULAÇÃO EM GERAL										
Objetivo: GARANTIR A PARTICIPAÇÃO DA SOCIEDADE POR MEIO DO FORTALECIMENTO DO ORÇAMENTO PARTICIPATIVO E DA GOVERNANÇA LOCAL.										
Justificativa: A DEFINIÇÃO DA AÇÃO GOVERNAMENTAL DEVE PARTIR DA PRÓPRIA POPULAÇÃO, TENDO O ORÇAMENTO PARTICIPATIVO COMO FORMA DE GESTÃO PÚBLICA, ALIANDO PARTICIPAÇÃO POPULAR NA DECISÃO DOS INVESTIMENTOS MUNICIPAIS COM O PLANEJAMENTO DO MUNICÍPIO, ATRAVÉS DE UMA GESTÃO COMPARTILHADA ENTRE GOVERNO E SOCIEDADE CIVIL ALTERANDO O MODO DE OPERAR OS PROCESSOS DE PLANEJAMENTO E DE GESTÃO, GERANDO TRANSPARÊNCIA, INCLUSÃO SOCIAL E CRIANDO UMA NOVA CIDADANIA NO MUNICÍPIO DO BONITO.										
META(S) de Resultado(s)					Previsão da Evolução do(s) Indicador(es) por Exercício					
Indicador(es) do(s) Programa(s)			Unidade de Medida do(s) Indicador(es)		Índice Recente	Índice Futuro	2018	2019	2020	2021
PROGRAMA DE APOIO ÀS POLÍTICAS E ÁREAS ESPECIAIS NÃO É MENSURADO POR INDICADOR.			NSA	NÃO SE APLICA	0	0	0	0	0	0
Custo Total Estimado para o PROGRAMA							20.000,00			
Legenda: Tipo: 0-Encargos Especiais 1-Caráter Continuado (Plurianual) 2-Não Continuado (Anual / Temporário)										

Classificação Institucional:											
Entidade		1	PREFEITURA MUNICIPAL DE BONITO								
Poder		02	PODER EXECUTIVO								
Órgão		02.03	SECRETARIA MUNICIPAL DE PLANEJAMENTO, ORÇAMENTO E GESTÃO								
Unidade		02.03.00	SECRETARIA MUNICIPAL DE PLANEJAMENTO, ORÇAMENTO E GESTÃO								
AÇÃO(ÕES) de Governo:			Classificação Funcional		Unidade de Medida dos Produtos		METAS FISICAS por Exercício				Meta PPA
Tipo	Cód.	Descrição	Função	SubFunção			2018	2019	2020	2021	
2	2019	MANUTENÇÃO DAS AÇÕES VOLTADAS AO PROGRAMA BONITO	04	121	NSA	NÃO SE APLICA	0	0	0	0	0



X	INICIAL
	ALTERAÇÃO
	INCLUSÃO
	EXCLUSÃO

Tabela XII - Programas, Metas e Ações (Planejamento Orcamentário)

Código da(s) Ação(ões)	F.R. Gru	F.R. Cód	Categoria Econômica	METAS FINANCEIRAS por Exercício (em R\$)				Custo Total Estimado para a(s) AÇÃO(ÕES)
				2018	2019	2020	2021	
2019	01	00	3	5.000,00	5.000,00	5.000,00	5.000,00	20.000,00
Custo por Exercício da(s) Ação(ões) vinculada(s) ao PROGRAMA				5.000,00	5.000,00	5.000,00	5.000,00	R\$ 20.000,00
Legenda: Tipo:			Fonte de Recurso:			Categoria Econômica:		
1- Projeto			01-Tesouro(Receitas Próprias)			3-Despesas Correntes(custeio)		
2- Atividade			02-Transferências e Convênios Estaduais-Vinculados			4-Despesas de Capital(investimento)		
3-Operação Especial			05-Transferências e Convênios Federais-Vinculados			9-Reserva de Contingência		
4-Reserva de Contingência								



<input checked="" type="checkbox"/>	INICIAL
<input type="checkbox"/>	ALTERAÇÃO
<input type="checkbox"/>	INCLUSÃO
<input type="checkbox"/>	EXCLUSÃO

Tabela XII - Programas, Metas e Ações (Planejamento Orcamentário)

PROGRAMA GOVERNAMENTAL:										
Tipo	Cód.	Descrição						Classificação:		
1	0408	GESTÃO DA SECRETARIA MUNICIPAL DE GOVERNO						Finalístico		
							<input checked="" type="checkbox"/> Apoio Administrativo			
							<input type="checkbox"/> Operações Especiais			
Público Alvo: GOVERNO MUNICIPAL										
Objetivo: REALIZAR AS ATIVIDADES DE PLANEJAMENTO GOVERNAMENTAL NO MUNICÍPIO, GERENCIAR OS SISTEMAS DE INFORMAÇÃO E AÇÕES ADMINISTRATIVAS E GERENCIAIS DESTINADOS A MANUTENÇÃO E O FUNCIONAMENTO DO ÓRGÃO E DE SUAS UNIDADES.										
Justificativa: AS AÇÕES ADMINISTRATIVAS E GERENCIAIS DO ÓRGÃO ESTÃO ESTRUTURADAS NESTE PROGRAMA, PARA PROPICIAR A MANUTENÇÃO E O REGULAR FUNCIONAMENTO DA SECRETARIA DE GOVERNO E PLANEJAMENTO.										
META(S) de Resultado(s)							Previsão da Evolução do(s) Indicador(es) por Exercício			
Indicador(es) do(s) Programa(s)			Unidade de Medida do(s) Indicador(es)		Índice Recente	Índice Futuro	2018	2019	2020	2021
PROGRAMA DE APOIO ÀS POLÍTICAS E ÁREAS ESPECIAIS NÃO É MENSURADO POR INDICADOR.			NSA	NÃO SE APLICA	0	0	0	0	0	0
Custo Total Estimado para o PROGRAMA							972.000,00			
Legenda: Tipo: 0-Encargos Especiais 1-Caráter Continuado (Plurianual) 2-Não Continuado (Anual / Temporário)										

Classificação Institucional:											
Entidade	1	PREFEITURA MUNICIPAL DE BONITO									
Poder	02	PODER EXECUTIVO									
Órgão	02 .02	SECRETARIA MUNICIPAL DE GOVERNO									
Unidade	02 .02 . 00	SECRETARIA MUNICIPAL DE GOVERNO									
AÇÃO(ÕES) de Governo:			Classificação Funcional		Unidade de Medida dos Produtos		METAS FISICAS por Exercício				Meta PPA
Tipo	Cód.	Descrição	Função	SubFunção			2018	2019	2020	2021	
1	1008	AQUISIÇÃO DE VEÍCULO, MÓVEIS, MÁQUINAS E EQUIPAMENTOS	04	122	NSA	NÃO SE APLICA	0	0	0	0	0



X	INICIAL
	ALTERAÇÃO
	INCLUSÃO
	EXCLUSÃO

Tabela XII - Programas, Metas e Ações (Planejamento Orcamentário)

2	2020	MANUTENÇÃO DAS ATIVIDADES GERAIS DA SECRETARIA DE	04	122	NSA	NÃO SE APLICA	0	0	0	0	0
Código da(s) Ação(ões)	F.R. Gru	F.R. Cód	Categoria Econômica	METAS FINANCEIRAS por Exercício (em R\$)				Custo Total Estimado para a(s) AÇÃO(ÕES)			
				2018	2019	2020	2021				
1008	01	00	4	10.000,00	10.000,00	10.000,00	10.000,00	40.000,00			
2020	01	00	3	233.000,00	233.000,00	233.000,00	233.000,00	932.000,00			
Custo por Exercício da(s) Ação(ões) vinculada(s) ao PROGRAMA				243.000,00	243.000,00	243.000,00	243.000,00	R\$ 972.000,00			
Legenda: Tipo:			Fonte de Recurso:			Categoria Econômica:					
1- Projeto			01- Tesouro(Receitas Próprias)			3- Despesas Correntes(custeio)					
2- Atividade			02- Transferências e Convênios Estaduais-Vinculados			4- Despesas deCapital(investimento)					
3- Operação Especial			05-Transferências e Convênios Federeais-Vinculados			9-Reserva de Contingência					
4- Reserva de Contingência											



<input checked="" type="checkbox"/>	INICIAL
<input type="checkbox"/>	ALTERAÇÃO
<input type="checkbox"/>	INCLUSÃO
<input type="checkbox"/>	EXCLUSÃO

Tabela XII - Programas, Metas e Ações (Planejamento Orcamentário)

PROGRAMA GOVERNAMENTAL:										
Tipo	Cód.	Descrição						Classificação:		
1	0409	ARTICULAÇÃO DOS CONSELHOS MUNICIPAIS						<input checked="" type="checkbox"/>	Finalístico	
							<input type="checkbox"/>	Apoio Administrativo		
							<input type="checkbox"/>	Operações Especiais		
Público Alvo: CONSELHEIROS DOS CONSELHOS DO BONITO										
Objetivo: FORTALECER OS CONSELHOS MUNICIPAIS DE BONITO, VISANDO O CUMPRIMENTO DO SEU PAPEL DE FORMULAÇÃO, ORIENTAÇÃO E ACOMPANHAMENTO DA IMPLEMENTAÇÃO DAS POLÍTICAS PÚBLICAS MUNICIPAIS LIGADAS ÀS SECRETARIAS MUNICIPAIS E AFINS.										
Justificativa: OS CONSELHOS MUNICIPAIS DE CONTROLE SOCIAL NECESSITAM DE APOIO NO TOCANTE AO DESENVOLVIMENTO DOS TRABALHOS DE FISCALIZAÇÃO E ACOMPANHAMENTO DOS PROGRAMAS MUNICIPAIS EXECUTADOS.										
META(S) de Resultado(s)							Previsão da Evolução do(s) Indicador(es) por Exercício			
Indicador(es) do(s) Programa(s)			Unidade de Medida do(s) Indicador(es)		Índice Recente	Índice Futuro	2018	2019	2020	2021
PROGRAMA DE APOIO ÀS POLÍTICAS E ÁREAS ESPECIAIS NÃO É MENSURADO POR INDICADOR.			NSA	NÃO SE APLICA	0	0	0	0	0	0
Custo Total Estimado para o PROGRAMA							16.000,00			
Legenda: Tipo: 0-Encargos Especiais 1-Caráter Continuado (Plurianual) 2-Não Continuado (Anual / Temporário)										

Classificação Institucional:											
Entidade	1	PREFEITURA MUNICIPAL DE BONITO									
Poder	02	PODER EXECUTIVO									
Órgão	02.02	SECRETARIA MUNICIPAL DE GOVERNO									
Unidade	02.02.00	SECRETARIA MUNICIPAL DE GOVERNO									
AÇÃO(ÕES) de Governo:			Classificação Funcional		Unidade de Medida dos Produtos		METAS FISICAS por Exercício				Meta PPA
Tipo	Cód.	Descrição	Função	SubFunção			2018	2019	2020	2021	
2	2026	MANUTENÇÃO DAS ATIVIDADES VINCULADAS AOS CONSELHOS EM	04	122	NSA	NÃO SE APLICA	0	0	0	0	0



X	INICIAL
	ALTERAÇÃO
	INCLUSÃO
	EXCLUSÃO

Tabela XII - Programas, Metas e Ações (Planejamento Orcamentário)

Código da(s) Ação(ões)	F.R. Gru	F.R. Cód	Categoria Econômica	METAS FINANCEIRAS por Exercício (em R\$)				Custo Total Estimado para a(s) AÇÃO(ÕES)
				2018	2019	2020	2021	
2026	01	00	3	4.000,00	4.000,00	4.000,00	4.000,00	16.000,00
Custo por Exercício da(s) Ação(ões) vinculada(s) ao PROGRAMA				4.000,00	4.000,00	4.000,00	4.000,00	R\$ 16.000,00
Legenda: Tipo:			Fonte de Recurso:			Categoria Econômica:		
1- Projeto			01-Tesouro(Receitas Próprias)			3-Despesas Correntes(custeio)		
2- Atividade			02-Transferências e Convênios Estaduais-Vinculados			4-Despesas de Capital(investimento)		
3-Operação Especial			05-Transferências e Convênios Federais-Vinculados			9-Reserva de Contingência		
4-Reserva de Contingência								



X	INICIAL
	ALTERAÇÃO
	INCLUSÃO
	EXCLUSÃO

Tabela XII - Programas, Metas e Ações (Planejamento Orcamentário)

PROGRAMA GOVERNAMENTAL:										
Tipo	Cód.	Descrição				Classificação:				
1	0410	MODERNIZAÇÃO DO SISTEMA DE ARRECADAÇÃO				X	Finalístico			
							Apoio Administrativo			
							Operações Especiais			
Público Alvo: MUNICÍPIO EM GERAL.										
Objetivo: OTIMIZAÇÃO DOS SERVIÇOS DE COBRANÇA DE TRIBUTOS.										
Justificativa: O SISTEMA MUNICIPAL DE ARRECADAÇÃO DE RECEITAS PÚBLICAS NECESSITA DE VEÍCULOS, MÓVEIS, MÁQUINAS E INSTRUMENTOS DIVERSOS INDISPENSÁVEIS PARA UM MELHOR DESEMPENHO COM EFICÁCIA E EFETIVIDADE.										
META(S) de Resultado(s)					Previsão da Evolução do(s) Indicador(es) por Exercício					
Indicador(es) do(s) Programa(s)		Unidade de Medida do(s) Indicador(es)		Índice Recente	Índice Futuro	2018	2019	2020	2021	
ARRECADAÇÃO TRIBUTÁRIA		PERC	PERCENTUAL	0	0	0	0	0	0	
Custo Total Estimado para o PROGRAMA						481.099,36				
Legenda: Tipo: 0-Encargos Especiais 1-Caráter Continuado (Plurianual) 2-Não Continuado (Anual / Temporário)										

Classificação Institucional:											
Entidade	1	PREFEITURA MUNICIPAL DE BONITO									
Poder	02	PODER EXECUTIVO									
Órgão	02 .05	SECRETARIA MUNICIPAL DA FAZENDA									
Unidade	02 .05 . 00	SECRETARIA MUNICIPAL DA FAZENDA									
AÇÃO(ÕES) de Governo:			Classificação Funcional		Unidade de Medida dos Produtos		METAS FISICAS por Exercício				Meta PPA
Tipo	Cód.	Descrição	Função	SubFunção			2018	2019	2020	2021	
2	2036	MANUTENÇÃO DE AÇÕES VINCULADAS A MODERNIZAÇÃO DA	04	123	NSA	NÃO SE APLICA	0	0	0	0	0



X	INICIAL
	ALTERAÇÃO
	INCLUSÃO
	EXCLUSÃO

Tabela XII - Programas, Metas e Ações (Planejamento Orcamentário)

Código da(s) Ação(ões)	F.R. Gru	F.R. Cód	Categoria Econômica	METAS FINANCEIRAS por Exercício (em R\$)				Custo Total Estimado para a(s) AÇÃO(ÕES)
				2018	2019	2020	2021	
2036	01	00	3	120.274,84	120.274,84	120.274,84	120.274,84	481.099,36
Custo por Exercício da(s) Ação(ões) vinculada(s) ao PROGRAMA				120.274,84	120.274,84	120.274,84	120.274,84	R\$ 481.099,36
Legenda: Tipo:			Fonte de Recurso:			Categoria Econômica:		
1- Projeto			01-Tesouro(Receitas Próprias)			3-Despesas Correntes(custeio)		
2- Atividade			02-Transferências e Convênios Estaduais-Vinculados			4-Despesas de Capital(investimento)		
3-Operação Especial			05-Transferências e Convênios Federais-Vinculados			9-Reserva de Contingência		
4-Reserva de Contingência								



<input checked="" type="checkbox"/>	INICIAL
<input type="checkbox"/>	ALTERAÇÃO
<input type="checkbox"/>	INCLUSÃO
<input type="checkbox"/>	EXCLUSÃO

Tabela XII - Programas, Metas e Ações (Planejamento Orcamentário)

PROGRAMA GOVERNAMENTAL:										
Tipo	Cód.	Descrição						Classificação:		
1	0411	GESTÃO ADMINISTRATIVA DO PATRIMÔNIO MUNICIPAL						Finalístico		
							<input checked="" type="checkbox"/> Apoio Administrativo			
							<input type="checkbox"/> Operações Especiais			
Público Alvo: TODOS OS SERVIDORES E DIRIGENTES MUNICIPAIS.										
Objetivo: REALIZAR O CONTROLE EFETIVO DOS BENS MÓVEIS E IMÓVEIS NO MUNICÍPIO, POR MEIO DA IMPLANTAÇÃO DE UM SISTEMA DE INFORMAÇÃO QUE PROPRIE O CONTROLE EFETIVO POR PARTE DA UNIDADE DE MATERIAL E PATRIMÔNIO, EM TEMPO REAL.										
Justificativa: APARTIR DE UM TRABALHO DETALHADO DE INVENTÁRIO, MUITOS BENS SÃO DETECTADOS COMO OBSOLETOS, EM DESUSO OU SUCEITADOS, SEM CONDIÇÃO DE RECUPERAÇÃO. O APONTAMENTO DESTES PERMITE A BAIXA NO EXERCÍCIO CORRENTE, DEMONSTRANDO ASSIM A REAL SITUAÇÃO DA ESTRUTURA FÍSICA ADMINISTRATIVA.										
META(S) de Resultado(s)							Previsão da Evolução do(s) Indicador(es) por Exercício			
Indicador(es) do(s) Programa(s)			Unidade de Medida do(s) Indicador(es)		Índice Recente	Índice Futuro	2018	2019	2020	2021
PROGRAMA DE APOIO ÀS POLÍTICAS E ÁREAS ESPECIAIS NÃO É MENSURADO POR INDICADOR.			NSA	NÃO SE APLICA	0	0	0	0	0	0
Custo Total Estimado para o PROGRAMA							116.000,00			
Legenda: Tipo: 0-Encargos Especiais 1-Caráter Continuado (Plurianual) 2-Não Continuado (Anual / Temporário)										

Classificação Institucional:											
Entidade		1	PREFEITURA MUNICIPAL DE BONITO								
Poder		02	PODER EXECUTIVO								
Órgão		02 .04	SECRETARIA MUNICIPAL DE ADMINISTRAÇÃO E GESTÃO DE PESSOAS								
Unidade		02 .04 . 00	SECRETARIA MUNICIPAL DE ADMINISTRAÇÃO E GESTÃO DE PESSOAS								
AÇÃO(ÕES) de Governo:			Classificação Funcional		Unidade de Medida dos Produtos		METAS FÍSICAS por Exercício				Meta PPA
Tipo	Cód.	Descrição	Função	SubFunção			2018	2019	2020	2021	
2	2027	MODERNIZAÇÃO ADMINISTRATIVA E CONTROLE DO PATRIMÔNIO	04	122	NSA	NÃO SE APLICA	0	0	0	0	0



X	INICIAL
	ALTERAÇÃO
	INCLUSÃO
	EXCLUSÃO

Tabela XII - Programas, Metas e Ações (Planejamento Orcamentário)

Código da(s) Ação(ões)	F.R. Gru	F.R. Cód	Categoria Econômica	METAS FINANCEIRAS por Exercício (em R\$)				Custo Total Estimado para a(s) AÇÃO(ÕES)
				2018	2019	2020	2021	
2027	01	00	3	29.000,00	29.000,00	29.000,00	29.000,00	116.000,00
Custo por Exercício da(s) Ação(ões) vinculada(s) ao PROGRAMA				29.000,00	29.000,00	29.000,00	29.000,00	R\$ 116.000,00
Legenda: Tipo:			Fonte de Recurso:			Categoria Econômica:		
1- Projeto			01-Tesouro(Receitas Próprias)			3-Despesas Correntes(custeio)		
2- Atividade			02-Transferências e Convênios Estaduais-Vinculados			4-Despesas de Capital(investimento)		
3-Operação Especial			05-Transferências e Convênios Federais-Vinculados			9-Reserva de Contingência		
4-Reserva de Contingência								



X	INICIAL
	ALTERAÇÃO
	INCLUSÃO
	EXCLUSÃO

Tabela XII - Programas, Metas e Ações (Planejamento Orcamentário)

PROGRAMA GOVERNAMENTAL:										
Tipo	Cód.	Descrição				Classificação:				
1	0412	MODERNIZAÇÃO DA ESTRUTURA FÍSICA DE APOIO ADMINISTRATIVO				X	Finalístico			
							Apoio Administrativo			
							Operações Especiais			
Público Alvo: GOVERNO MUNICIPAL E A POPULAÇÃO DEMANDATÁRIA DOS SERVIÇOS ADMINISTRATIVOS.										
Objetivo: MODERNIZAR IMÓVEIS E INSTALAÇÕES NECESSÁRIAS AO FUNCIONAMENTO DOS ÓRGÃOS E UNIDADES ADMINISTRATIVAS NO MUNICÍPIO, PARA REALIZAÇÃO DOS SERVIÇOS PÚBLICOS E ATENDIMENTO A POPULAÇÃO.										
Justificativa: ESTE PROGRAMA DESTINA-SE A: A) MODERNIZAR OS PRÉDIOS PÚBLICOS E INSTALAÇÕES ONDE FUNCIONAM ÓRGÃOS E UNIDADES DA ADMINISTRAÇÃO MUNICIPAL; B) MELHORAR A FUNCIONALIDADE DOS ÓRGÃOS E UNIDADES ADMINISTRATIVAS QUE PRESTAM SERVIÇOS À POPULAÇÃO; C) MODERNIZAR O ATENDIMENTO AO PÚBLICO.										
META(S) de Resultado(s)					Previsão da Evolução do(s) Indicador(es) por Exercício					
Indicador(es) do(s) Programa(s)		Unidade de Medida do(s) Indicador(es)		Índice Recente	Índice Futuro	2018	2019	2020	2021	
PROGRAMA DE APOIO ÀS POLÍTICAS E ÁREAS ESPECIAIS NÃO É MENSURADO POR INDICADOR.		NSA	NÃO SE APLICA	0	0	0	0	0	0	
Custo Total Estimado para o PROGRAMA						360.000,00				
Legenda: Tipo: 0-Encargos Especiais 1-Caráter Continuado (Plurianual) 2-Não Continuado (Anual / Temporário)										

Classificação Institucional:											
Entidade	1	PREFEITURA MUNICIPAL DE BONITO									
Poder	02	PODER EXECUTIVO									
Órgão	02 .08	SECRETARIA MUNICIPAL DE OBRAS, URBANISMO E SERVIÇOS PÚBLICOS									
Unidade	02 .08 . 00	SECRETARIA MUNICIPAL DE OBRAS, SERVIÇOS PÚBLICOS E URBANISMO									
AÇÃO(ÕES) de Governo:			Classificação Funcional		Unidade de Medida dos Produtos		METAS FÍSICAS por Exercício				Meta PPA
Tipo	Cód.	Descrição	Função	SubFunção			2018	2019	2020	2021	
1	1037	EXECUÇÃO DE OBRAS CIVIS, AMPLIAÇÃO, REFORMA, AQUISIÇÃO	15	122	NSA	NÃO SE APLICA	0	0	0	0	0



X	INICIAL
	ALTERAÇÃO
	INCLUSÃO
	EXCLUSÃO

Tabela XII - Programas, Metas e Ações (Planejamento Orcamentário)

Código da(s) Ação(ões)	F.R. Gru	F.R. Cód	Categoria Econômica	METAS FINANCEIRAS por Exercício (em R\$)				Custo Total Estimado para a(s) AÇÃO(ÕES)
				2018	2019	2020	2021	
1037	01	00	4	50.000,00	50.000,00	50.000,00	50.000,00	200.000,00
Custo por Exercício da(s) Ação(ões) vinculada(s) ao PROGRAMA				50.000,00	50.000,00	50.000,00	50.000,00	R\$ 200.000,00
Legenda: Tipo:			Fonte de Recurso:			Categoria Econômica:		
1-Projeto			01-Tesouro(Receitas Próprias)			3-Despesas Correntes(custeio)		
2-Atividade			02-Transferências e Convênios Estaduais-Vinculados			4-Despesas de Capital(investimento)		
3-Operação Especial			05-Transferências e Convênios Federais-Vinculados			9-Reserva de Contingência		
4-Reserva de Contingência								

Classificação Institucional:												
Entidade		1	PREFEITURA MUNICIPAL DE BONITO									
Poder		02	PODER EXECUTIVO									
Órgão		02 .08	SECRETARIA MUNICIPAL DE OBRAS, URBANISMO E SERVIÇOS PÚBLICOS									
Unidade		02 .08 . 01	FEM - FUNDO DE APOIO AO DESENVOLVIMENTO MUNICIPAL									
AÇÃO(ÕES) de Governo:				Classificação Funcional		Unidade de Medida dos Produtos		METAS FISICAS por Exercício				Meta PPA
Tipo	Cód.	Descrição		Função	SubFunção			2018	2019	2020	2021	
1	1037	EXECUÇÃO DE OBRAS CIVIS, AMPLIAÇÃO, REFORMA, AQUISIÇÃO		15	122	NSA	NÃO SE APLICA	0	0	0	0	0
Código da(s) Ação(ões)	F.R. Gru	F.R. Cód	Categoria Econômica	METAS FINANCEIRAS por Exercício (em R\$)				Custo Total Estimado para a(s) AÇÃO(ÕES)				
1037	01	00	4	40.000,00	40.000,00	40.000,00	40.000,00	40.000,00	40.000,00	40.000,00	40.000,00	R\$ 160.000,00
Custo por Exercício da(s) Ação(ões) vinculada(s) ao PROGRAMA				40.000,00	40.000,00	40.000,00	40.000,00	40.000,00	40.000,00	40.000,00	40.000,00	R\$ 160.000,00
Legenda: Tipo:			Fonte de Recurso:			Categoria Econômica:						
1-Projeto			01-Tesouro(Receitas Próprias)			3-Despesas Correntes(custeio)						
2-Atividade			02-Transferências e Convênios Estaduais-Vinculados			4-Despesas de Capital(investimento)						
3-Operação Especial			05-Transferências e Convênios Federais-Vinculados			9-Reserva de Contingência						
4-Reserva de Contingência												



X	INICIAL
	ALTERAÇÃO
	INCLUSÃO
	EXCLUSÃO

Tabela XII - Programas, Metas e Ações (Planejamento Orcamentário)

PROGRAMA GOVERNAMENTAL:										
Tipo	Cód.	Descrição						Classificação:		
1	0413	GUARDA MUNICIPAL						X	Finalístico	
Público Alvo: MUNICÍPIO EM GERAL										
Objetivo: PROTEGER O PATRIMÔNIO DO MUNICÍPIO.										
Justificativa: O PROGRAMA PROMOVERÁ A SEGURANÇA E PRESERVAÇÃO DO PATRIMÔNIO PÚBLICO.										
META(S) de Resultado(s)							Previsão da Evolução do(s) Indicador(es) por Exercício			
Indicador(es) do(s) Programa(s)			Unidade de Medida do(s) Indicador(es)		Índice Recente	Índice Futuro	2018	2019	2020	2021
PROGRAMA DE APOIO ÀS POLÍTICAS E ÁREAS ESPECIAIS NÃO É MENSURADO POR INDICADOR.			NSA	NÃO SE APLICA	0	0	0	0	0	0
Custo Total Estimado para o PROGRAMA							800.000,00			
Legenda: Tipo: 0-Encargos Especiais 1-Caráter Continuado (Plurianual) 2-Não Continuado (Anual / Temporário)										

Classificação Institucional:											
Entidade	1	PREFEITURA MUNICIPAL DE BONITO									
Poder	02	PODER EXECUTIVO									
Órgão	02 .04	SECRETARIA MUNICIPAL DE ADMINISTRAÇÃO E GESTÃO DE PESSOAS									
Unidade	02 .04 . 00	SECRETARIA MUNICIPAL DE ADMINISTRAÇÃO E GESTÃO DE PESSOAS									
AÇÃO(ÕES) de Governo:			Classificação Funcional		Unidade de Medida dos Produtos		METAS FISICAS por Exercício				Meta PPA
Tipo	Cód.	Descrição	Função	SubFunção			2018	2019	2020	2021	
1	1011	CONSTRUÇÃO, REFORMA E/OU AMPLIAÇÃO DE IMÓVEL PARA	04	122	NSA	NÃO SE APLICA	0	0	0	0	0



X	INICIAL
	ALTERAÇÃO
	INCLUSÃO
	EXCLUSÃO

Tabela XII - Programas, Metas e Ações (Planejamento Orcamentário)

Código da(s) Ação(ões)	F.R. Gru	F.R. Cód	Categoria Econômica	METAS FINANCEIRAS por Exercício (em R\$)				Custo Total Estimado para a(s) AÇÃO(ÕES)				
				2018	2019	2020	2021					
1	1012		AQUISIÇÃO DE VEÍCULOS, MÓVEIS E EQUIPAMENTOS	04	122	UAN	QUANTIDADE	0	0	0	0	0
2	2028		MANUTENÇÃO DAS ATIVIDADES DA GUARDA MUNICIPAL	04	122	NSA	NÃO SE APLICA	0	0	0	0	0
1011	01	00	4	5.000,00	5.000,00	5.000,00	5.000,00	20.000,00				
1011	05	81	4	10.000,00	10.000,00	10.000,00	10.000,00	40.000,00				
1012	01	00	4	10.000,00	10.000,00	10.000,00	10.000,00	40.000,00				
1012	05	81	4	10.000,00	10.000,00	10.000,00	10.000,00	40.000,00				
2028	01	00	3	120.000,00	120.000,00	120.000,00	120.000,00	480.000,00				
2028	05	81	3	45.000,00	45.000,00	45.000,00	45.000,00	180.000,00				
Custo por Exercício da(s) Ação(ões) vinculada(s) ao PROGRAMA				200.000,00	200.000,00	200.000,00	200.000,00	R\$ 800.000,00				
Legenda: Tipo:				Fonte de Recurso:				Categoria Econômica:				
1- Projeto				01- Tesouro(Receitas Próprias)				3- Despesas Correntes(custeio)				
2- Atividade				02- Transferências e Convênios Estaduais-Vinculados				4- Despesas deCapital(investimento)				
3- Operação Especial				05-Transferências e Convênios Federais-Vinculados				9-Reserva de Contingência				
4- Reserva de Contingência												



X	INICIAL
	ALTERAÇÃO
	INCLUSÃO
	EXCLUSÃO

Tabela XII - Programas, Metas e Ações (Planejamento Orcamentário)

PROGRAMA GOVERNAMENTAL:										
Tipo	Cód.	Descrição						Classificação:		
1	0414	CONSÓRCIOS E COOPERAÇÕES TÉCNICO-FINANCEIRAS COM ENTES FEDERADOS						X	Finalístico	
								Apoio Administrativo		
								Operações Especiais		
Público Alvo: POPULAÇÃO DOS MUNICÍPIOS ENVOLVIDOS NO PROGRAMA.										
Objetivo: PROMOVER, EM CONJUNTO COM OS ENTES FEDERADOS, A MELHORIA DAS CONDIÇÕES SÓCIO-ECONÔMICAS, BEM COMO OS SERVIÇOS PÚBLICOS POSTOS À DISPOSIÇÃO DA POPULAÇÃO.										
Justificativa: PROMOVER, EM CONJUNTO COM OS ENTES FEDERADOS, A MELHORIA DAS CONDIÇÕES SÓCIO-ECONÔMICAS, BEM COMO OS SERVIÇOS PÚBLICOS POSTOS À DISPOSIÇÃO DA POPULAÇÃO.										
META(S) de Resultado(s)							Previsão da Evolução do(s) Indicador(es) por Exercício			
Indicador(es) do(s) Programa(s)			Unidade de Medida do(s) Indicador(es)		Índice Recente	Índice Futuro	2018	2019	2020	2021
PROGRAMA DE APOIO ÀS POLÍTICAS E ÁREAS ESPECIAIS NÃO É MENSURADO POR INDICADOR.			NSA	NÃO SE APLICA	0	0	0	0	0	0
Custo Total Estimado para o PROGRAMA							406.912,32			
Legenda: Tipo: 0-Encargos Especiais 1-Caráter Continuado (Plurianual) 2-Não Continuado (Anual / Temporário)										

Classificação Institucional:											
Entidade	1	PREFEITURA MUNICIPAL DE BONITO									
Poder	02	PODER EXECUTIVO									
Órgão	02 .05	SECRETARIA MUNICIPAL DA FAZENDA									
Unidade	02 .05 . 00	SECRETARIA MUNICIPAL DA FAZENDA									
AÇÃO(ÕES) de Governo:			Classificação Funcional		Unidade de Medida dos Produtos		METAS FISICAS por Exercício				Meta PPA
Tipo	Cód.	Descrição	Função	SubFunção			2018	2019	2020	2021	
1	1016	PARTICIPAÇÃO NOS INVESTIMENTOS DO CONSÓRCIO	04	122	NSA	NÃO SE APLICA	0	0	0	0	0



X	INICIAL
	ALTERAÇÃO
	INCLUSÃO
	EXCLUSÃO

Tabela XII - Programas, Metas e Ações (Planejamento Orcamentário)

2	2037	PARTICIPAÇÃO NA MANUTENÇÃO DO CONSÓRCIO MUNICIPAL -		04	122	NSA	NÃO SE APLICA	0	0	0	0	0
Código da(s) Ação(ões)	F.R. Gru	F.R. Cód	Categoria Econômica	METAS FINANCEIRAS por Exercício (em R\$)				Custo Total Estimado para a(s) AÇÃO(ÕES)				
				2018	2019	2020	2021					
1016	01	00	4	1.694,99	1.694,99	1.694,99	1.694,99	6.779,96				
2037	01	00	3	49.265,01	49.265,01	49.265,01	49.265,01	197.060,04				
Custo por Exercício da(s) Ação(ões) vinculada(s) ao PROGRAMA				50.960,00	50.960,00	50.960,00	50.960,00	R\$ 203.840,00				
Legenda: Tipo:				Fonte de Recurso:				Categoria Econômica:				
1- Projeto				01- Tesouro(Receitas Próprias)				3- Despesas Correntes(custeio)				
2- Atividade				02- Transferências e Convênios Estaduais-Vinculados				4- Despesas deCapital(investimento)				
3- Operação Especial				05-Transferências e Convênios Federais-Vinculados				9-Reserva de Contingência				
4- Reserva de Contingência												

Classificação Institucional:

Entidade	1	PREFEITURA MUNICIPAL DE BONITO
Poder	02	PODER EXECUTIVO
Órgão	02.16	CONSÓRCIO DE MUNICÍPIOS DO AGRESTE/MATA SUL-PE- COMAGSUL RAT
Unidade	02.16.00	CONSÓRCIO DE MUNICÍPIOS DO AGRESTE/MATA SUL-PE - COMAGSUL

AÇÃO(ÕES) de Governo:			Classificação Funcional		Unidade de Medida dos Produtos		METAS FISICAS por Exercício				Meta PPA
Tipo	Cód.	Descrição	Função	SubFunção			2018	2019	2020	2021	
3	0014	PARCELAMENTO E AMORTIZAÇÃO DA DÍVIDA CONTRATUAL - BONITO	28	843	NSA	NÃO SE APLICA	0	0	0	0	0
1	1131	MODERNIZAÇÃO DA ESTRUTURA FÍSICA DO COMAGSUL - BONITO	04	122	NSA	NÃO SE APLICA	0	0	0	0	0
1	1132	AQUISIÇÃO DE VEÍCULOS, MÁQUINAS E EQUIPAMENTOS	04	122	UAN	QUANTIDADE	0	0	0	0	0
1	1133	AQUISIÇÃO DE IMÓVEL PARA A SEDE DO COMAGSUL - BONITO	04	122	NSA	NÃO SE APLICA	0	0	0	0	0
2	2179	PARTICIPAR NA MANUTENÇÃO DO CONSÓRCIO MUNICIPAL - RATEIO	04	122	NSA	NÃO SE APLICA	0	0	0	0	0

Código da(s) Ação(ões)	F.R. Gru	F.R. Cód	Categoria Econômica	METAS FINANCEIRAS por Exercício (em R\$)				Custo Total Estimado para a(s) AÇÃO(ÕES)
				2018	2019	2020	2021	
0014	01	00	4	191,92	191,92	191,92	191,92	767,68



X	INICIAL
	ALTERAÇÃO
	INCLUSÃO
	EXCLUSÃO

Tabela XII - Programas, Metas e Ações (Planejamento Orcamentário)

1131	01	00	4	543,47	543,47	543,47	543,47	2.173,88
1132	01	00	4	959,60	959,60	959,60	959,60	3.838,40
1133	01	00	4	191,92	191,92	191,92	191,92	767,68
2179	01	00	3	48.881,17	48.881,17	48.881,17	48.881,17	195.524,68
Custo por Exercício da(s) Ação(ões) vinculada(s) ao PROGRAMA				50.768,08	50.768,08	50.768,08	50.768,08	R\$ 203.072,32

Legenda: Tipo:

- 1-Projeto
- 2-Atividade
- 3-Operação Especial
- 4-Reserva de Contingência

Fonte de Recurso:

- 01-Tesouro(Receitas Próprias)
- 02-Transferências e Convênios Estaduais-Vinculados
- 05-Transferências e Convênios Federeais-Vinculados

Categoria Econômica:

- 3-Despesas Correntes(custeio)
- 4-Despesas de Capital(investimento)
- 9-Reserva de Contingência



<input checked="" type="checkbox"/>	INICIAL
<input type="checkbox"/>	ALTERAÇÃO
<input type="checkbox"/>	INCLUSÃO
<input type="checkbox"/>	EXCLUSÃO

Tabela XII - Programas, Metas e Ações (Planejamento Orcamentário)

PROGRAMA GOVERNAMENTAL:										
Tipo	Cód.	Descrição						Classificação:		
1	0415	APOIO ÀS INSTITUIÇÕES SEM FINS LUCRATIVOS						<input checked="" type="checkbox"/>	Finalístico	
							<input type="checkbox"/>	Apoio Administrativo		
							<input type="checkbox"/>	Operações Especiais		
Público Alvo: ENTIDADES BENEFICIADAS PELO PROGRAMA										
Objetivo: APOIAR ENTIDADES SEM FINS LUCRATIVOS DO MUNICÍPIO PARA EFICIENTIZAR OS SERVIÇOS E MELHORAR O ATENDIMENTO A DISPOSIÇÃO DA POPULAÇÃO, INCLUSIVE COM PARCERIAS DE INSTITUIÇÕES NÃO-GOVERNAMENTAIS.										
Justificativa: AS ORGANIZAÇÕES NÃO-GOVERNAMENTAIS E OUTRAS ENTIDADES SEM FINS LUCRATIVOS NECESSITAM DE APOIO COM O INTUITO DE DIFUNDIR A INCLUSÃO SOCIAL POR MEIO DE AÇÕES VOLTADAS PARA O BEM ESTAR DA SOCIEDADE.										
META(S) de Resultado(s)							Previsão da Evolução do(s) Indicador(es) por Exercício			
Indicador(es) do(s) Programa(s)			Unidade de Medida do(s) Indicador(es)		Índice Recente	Índice Futuro	2018	2019	2020	2021
NÚMERO DE ENTIDADES BENEFICIADAS			PERC	PERCENTUAL	0	0	0	0	0	0
Custo Total Estimado para o PROGRAMA							8.000,00			
Legenda: Tipo: 0-Encargos Especiais 1-Caráter Continuado (Plurianual) 2-Não Continuado (Anual / Temporário)										

Classificação Institucional:											
Entidade	1	PREFEITURA MUNICIPAL DE BONITO									
Poder	02	PODER EXECUTIVO									
Órgão	02 .04	SECRETARIA MUNICIPAL DE ADMINISTRAÇÃO E GESTÃO DE PESSOAS									
Unidade	02 .04 . 00	SECRETARIA MUNICIPAL DE ADMINISTRAÇÃO E GESTÃO DE PESSOAS									
AÇÃO(ÕES) de Governo:			Classificação Funcional		Unidade de Medida dos Produtos		METAS FISICAS por Exercício				Meta PPA
Tipo	Cód.	Descrição	Função	SubFunção			2018	2019	2020	2021	
2	2029	COOPERAÇÃO E APOIO ÀS INSTITUIÇÕES SEM FINS	04	122	NSA	NÃO SE APLICA	0	0	0	0	0



Tabela XII - Programas, Metas e Ações (Planejamento Orcamentário)

Código da(s) Ação(ões)	F.R. Gru	F.R. Cód	Categoria Econômica	METAS FINANCEIRAS por Exercício (em R\$)				Custo Total Estimado para a(s) AÇÃO(ÕES)
				2018	2019	2020	2021	
2029	01	00	3	2.000,00	2.000,00	2.000,00	2.000,00	8.000,00
Custo por Exercício da(s) Ação(ões) vinculada(s) ao PROGRAMA				2.000,00	2.000,00	2.000,00	2.000,00	R\$ 8.000,00
Legenda: Tipo:			Fonte de Recurso:			Categoria Econômica:		
1-Projeto			01-Tesouro(Receitas Próprias)			3-Despesas Correntes(custeio)		
2-Atividade			02-Transferências e Convênios Estaduais-Vinculados			4-Despesas deCapital(investimento)		
3-Operação Especial			05-Transferências e Convênios Federais-Vinculados			9-Reserva de Contingência		
4-Reserva de Contingência								



X	INICIAL
	ALTERAÇÃO
	INCLUSÃO
	EXCLUSÃO

Tabela XII - Programas, Metas e Ações (Planejamento Orcamentário)

PROGRAMA GOVERNAMENTAL:										
Tipo	Cód.	Descrição						Classificação:		
1	0416	SECRETARIA DE PLANEJAMENTO, ORÇAMENTO E GESTÃO						Finalístico		
							X	Apoio Administrativo		
								Operações Especiais		
Público Alvo: MUNICÍPIO EM GERAL										
Objetivo: REALIZAR AS ATIVIDADES DE PLANEJAMENTO GOVERNAMENTAL NO MUNICÍPIO, GERENCIAR OS SISTEMAS DE INFORMAÇÃO E AÇÕES ADMINISTRATIVAS E GERENCIAIS DESTINADOS A MANUTENÇÃO E O FUNCIONAMENTO DO ÓRGÃO.										
Justificativa: AS AÇÕES ADMINISTRATIVAS E GERENCIAIS ESTÃO ESTRUTURADAS NESTE PROGRAMA, PARA PROPICIAR A MANUTENÇÃO E O REGULAR FUNCIONAMENTO DO CONSÓRCIO COMAGSUL.										
META(S) de Resultado(s)							Previsão da Evolução do(s) Indicador(es) por Exercício			
Indicador(es) do(s) Programa(s)			Unidade de Medida do(s) Indicador(es)		Índice Recente	Índice Futuro	2018	2019	2020	2021
PROGRAMA DE APOIO ÀS POLÍTICAS E ÁREAS ESPECIAIS NÃO É MENSURADO POR INDICADOR.			NSA	NÃO SE APLICA	0	0	0	0	0	0
Custo Total Estimado para o PROGRAMA							1.224.000,00			
Legenda: Tipo: 0-Encargos Especiais 1-Caráter Continuado (Plurianual) 2-Não Continuado (Anual / Temporário)										

Classificação Institucional:											
Entidade		1	PREFEITURA MUNICIPAL DE BONITO								
Poder		02	PODER EXECUTIVO								
Órgão		02 .03	SECRETARIA MUNICIPAL DE PLANEJAMENTO, ORÇAMENTO E GESTÃO								
Unidade		02 .03 . 00	SECRETARIA MUNICIPAL DE PLANEJAMENTO, ORÇAMENTO E GESTÃO								
AÇÃO(ÕES) de Governo:			Classificação Funcional		Unidade de Medida dos Produtos		METAS FISICAS por Exercício				Meta PPA
Tipo	Cód.	Descrição	Função	SubFunção			2018	2019	2020	2021	
1	1009	AQUISIÇÃO DE VEÍCULO, MÓVEIS, MÁQUINAS E EQUIPAMENTOS	04	121	UAN	QUANTIDADE	0	0	0	0	0



X	INICIAL
	ALTERAÇÃO
	INCLUSÃO
	EXCLUSÃO

Tabela XII - Programas, Metas e Ações (Planejamento Orcamentário)

2	2021	MANUTENÇÃO DAS ATIVIDADES GERAIS DA SECRETARIA DE	04	121	NSA	NÃO SE APLICA	0	0	0	0	0
2	2110	MANUTENÇÃO DAS ATIVIDADES DA COMISSÃO PERMANENTE DE	04	122	NSA	NÃO SE APLICA	0	0	0	0	0

Código da(s) Ação(ões)	F.R. Gru	F.R. Cód	Categoria Econômica	METAS FINANCEIRAS por Exercício (em R\$)				Custo Total Estimado para a(s) AÇÃO(ÕES)
				2018	2019	2020	2021	
1009	01	00	4	10.000,00	10.000,00	10.000,00	10.000,00	40.000,00
2021	01	00	3	276.000,00	276.000,00	276.000,00	276.000,00	1.104.000,00
2110	01	00	3	20.000,00	20.000,00	20.000,00	20.000,00	80.000,00
Custo por Exercício da(s) Ação(ões) vinculada(s) ao PROGRAMA				306.000,00	306.000,00	306.000,00	306.000,00	R\$ 1.224.000,00

Legenda: Tipo:

- 1- Projeto
- 2- Atividade
- 3- Operação Especial
- 4- Reserva de Contingência

Fonte de Recurso:

- 01- Tesouro(Receitas Próprias)
- 02- Transferências e Convênios Estaduais-Vinculados
- 05- Transferências e Convênios Federais-Vinculados

Categoria Econômica:

- 3- Despesas Correntes(custeio)
- 4- Despesas de Capital(investimento)
- 9- Reserva de Contingência



<input checked="" type="checkbox"/>	INICIAL
<input type="checkbox"/>	ALTERAÇÃO
<input type="checkbox"/>	INCLUSÃO
<input type="checkbox"/>	EXCLUSÃO

Tabela XII - Programas, Metas e Ações (Planejamento Orcamentário)

PROGRAMA GOVERNAMENTAL:										
Tipo	Cód.	Descrição						Classificação:		
1	0417	GESTÃO DA SECRETARIA DE TURISMO, JUVENTUDE, ESPORTE E LAZER						<input type="checkbox"/>	Finalístico	
							<input checked="" type="checkbox"/>	Apoio Administrativo		
							<input type="checkbox"/>	Operações Especiais		
Público Alvo: GOVERNO MUNICIPAL.										
Objetivo: REALIZAR AS ATIVIDADES GERENCIAIS E ADMINISTRATIVAS DA SECRETARIA E APOIAR AÇÕES RELACIONADAS AO TURISMO, JUVENTUDE, ESPORTE E LAZER.										
Justificativa: AS AÇÕES ADMINISTRATIVAS E GERENCIAIS DO ÓRGÃO ESTÃO ESTRUTURADAS NESTE PROGRAMA, PARA PROPICIAR O REGULAR FUNCIONAMENTO DA SECRETARIA DE TURISMO, JUVENTUDE, ESPORTE E LAZER.										
META(S) de Resultado(s)							Previsão da Evolução do(s) Indicador(es) por Exercício			
Indicador(es) do(s) Programa(s)			Unidade de Medida do(s) Indicador(es)		Índice Recente	Índice Futuro	2018	2019	2020	2021
PROGRAMA DE APOIO ÀS POLÍTICAS E ÁREAS ESPECIAIS NÃO É MENSURADO POR INDICADOR.			NSA	NÃO SE APLICA	0	0	0	0	0	0
Custo Total Estimado para o PROGRAMA							1.784.000,00			
Legenda: Tipo: 0-Encargos Especiais 1-Caráter Continuado (Plurianual) 2-Não Continuado (Anual / Temporário)										

Classificação Institucional:											
Entidade	1	PREFEITURA MUNICIPAL DE BONITO									
Poder	02	PODER EXECUTIVO									
Órgão	02 .06	SECRETARIA MUNICIPAL DE TURISMO, JUVENTUDE, ESPORTE E LAZER									
Unidade	02 .06 . 00	SECRETARIA MUNICIPAL DE TURISMO, JUVENTUDE, ESPORTE E LAZER									
AÇÃO(ÕES) de Governo:			Classificação Funcional		Unidade de Medida dos Produtos		METAS FISICAS por Exercício				Meta PPA
Tipo	Cód.	Descrição	Função	SubFunção			2018	2019	2020	2021	
1	1017	AQUISIÇÃO DE MÓVEIS, MÁQUINAS, VEÍCULOS E EQUIPAMENTOS	04	122	UAN	QUANTIDADE	0	0	0	0	0



X	INICIAL
	ALTERAÇÃO
	INCLUSÃO
	EXCLUSÃO

Tabela XII - Programas, Metas e Ações (Planejamento Orcamentário)

2	2039	MANUTENÇÃO DAS AÇÕES VINCULADAS AO PROGRAMA DE	04	122	NSA	NÃO SE APLICA	0	0	0	0	0
Código da(s) Ação(ões)	F.R. Gru	F.R. Cód	Categoria Econômica	METAS FINANCEIRAS por Exercício (em R\$)				Custo Total Estimado para a(s) AÇÃO(ÕES)			
				2018	2019	2020	2021				
1017	01	00	4	10.000,00	10.000,00	10.000,00	10.000,00	40.000,00			
2039	01	00	3	436.000,00	436.000,00	436.000,00	436.000,00	1.744.000,00			
Custo por Exercício da(s) Ação(ões) vinculada(s) ao PROGRAMA				446.000,00	446.000,00	446.000,00	446.000,00	R\$ 1.784.000,00			
Legenda: Tipo:			Fonte de Recurso:			Categoria Econômica:					
1- Projeto			01- Tesouro(Receitas Próprias)			3- Despesas Correntes(custeio)					
2- Atividade			02- Transferências e Convênios Estaduais-Vinculados			4- Despesas deCapital(investimento)					
3- Operação Especial			05-Transferências e Convênios Federais-Vinculados			9-Reserva de Contingência					
4- Reserva de Contingência											



X	INICIAL
	ALTERAÇÃO
	INCLUSÃO
	EXCLUSÃO

Tabela XII - Programas, Metas e Ações (Planejamento Orcamentário)

PROGRAMA GOVERNAMENTAL:										
Tipo	Cód.	Descrição						Classificação:		
1	0418	GESTÃO DA PROCURADORIA GERAL DO MUNICÍPIO						Finalístico		
							X	Apoio Administrativo		
								Operações Especiais		
Público Alvo: GOVERNO MUNICIPAL										
Objetivo: REALIZAR AS ATIVIDADES DE PLANEJAMENTO GOVERNAMENTAL NO MUNICÍPIO, GERENCIAR OS SISTEMAS DE INFORMAÇÃO E AÇÕES ADMINISTRATIVAS E GERENCIAIS DESTINADOS A MANUTENÇÃO E O FUNCIONAMENTO DO ÓRGÃO E DE SUAS UNIDADES.										
Justificativa: AS AÇÕES ADMINISTRATIVAS E GERENCIAIS ESTÃO ESTRUTURADAS NESTE PROGRAMA, PARA PROPICIAR A MANUTENÇÃO E O REGULAR FUNCIONAMENTO DA PROCURADORIA GERAL										
META(S) de Resultado(s)							Previsão da Evolução do(s) Indicador(es) por Exercício			
Indicador(es) do(s) Programa(s)			Unidade de Medida do(s) Indicador(es)		Índice Recente	Índice Futuro	2018	2019	2020	2021
PROGRAMA DE APOIO ÀS POLÍTICAS E ÁREAS ESPECIAIS NÃO É MENSURADO POR INDICADOR.			NSA	NÃO SE APLICA	0	0	0	0	0	0
Custo Total Estimado para o PROGRAMA							864.000,00			
Legenda: Tipo: 0-Encargos Especiais 1-Caráter Continuado (Plurianual) 2-Não Continuado (Anual / Temporário)										

Classificação Institucional:											
Entidade	1	PREFEITURA MUNICIPAL DE BONITO									
Poder	02	PODER EXECUTIVO									
Órgão	02 .10	PROCURADORIA GERAL DO MUNICÍPIO									
Unidade	02 .10 . 00	PROCURADORIA GERAL DO MUNICÍPIO									
AÇÃO(ÕES) de Governo:			Classificação Funcional		Unidade de Medida dos Produtos		METAS FISICAS por Exercício				Meta PPA
Tipo	Cód.	Descrição	Função	SubFunção			2018	2019	2020	2021	
1	1152	AQUISIÇÃO DE MÓVEIS, MÁQUINAS E EQUIPAMENTOS DIVERSOS	04	122	UAN	QUANTIDADE	0	0	0	0	0



X	INICIAL
	ALTERAÇÃO
	INCLUSÃO
	EXCLUSÃO

Tabela XII - Programas, Metas e Ações (Planejamento Orcamentário)

2	2100	MANUTENÇÃO DAS ATIVIDADES GERAIS DA PROCURADORIA GERAL	04	122	NSA	NÃO SE APLICA	0	0	0	0	0
Código da(s) Ação(ões)	F.R. Gru	F.R. Cód	Categoria Econômica	METAS FINANCEIRAS por Exercício (em R\$)				Custo Total Estimado para a(s) AÇÃO(ÕES)			
				2018	2019	2020	2021				
1152	01	00	4	6.000,00	6.000,00	6.000,00	6.000,00	24.000,00			
2100	01	00	3	210.000,00	210.000,00	210.000,00	210.000,00	840.000,00			
Custo por Exercício da(s) Ação(ões) vinculada(s) ao PROGRAMA				216.000,00	216.000,00	216.000,00	216.000,00	R\$ 864.000,00			
Legenda: Tipo:			Fonte de Recurso:			Categoria Econômica:					
1- Projeto			01- Tesouro(Receitas Próprias)			3- Despesas Correntes(custeio)					
2- Atividade			02- Transferências e Convênios Estaduais-Vinculados			4- Despesas deCapital(investimento)					
3- Operação Especial			05-Transferências e Convênios Federais-Vinculados			9-Reserva de Contingência					
4- Reserva de Contingência											



<input checked="" type="checkbox"/>	INICIAL
<input type="checkbox"/>	ALTERAÇÃO
<input type="checkbox"/>	INCLUSÃO
<input type="checkbox"/>	EXCLUSÃO

Tabela XII - Programas, Metas e Ações (Planejamento Orcamentário)

PROGRAMA GOVERNAMENTAL:										
Tipo	Cód.	Descrição						Classificação:		
1	0419	GESTÃO DA CONTROLADORIA DE CONTROLE INTERNO						Finalístico		
							<input checked="" type="checkbox"/> Apoio Administrativo		<input type="checkbox"/> Operações Especiais	
Público Alvo: GOVERNO MUNICIPAL										
Objetivo: REALIZAR AS ATIVIDADES ADMINISTRATIVAS E GERENCIAIS, AÇÕES E SERVIÇOS DESTINADOS A MANUTENÇÃO E AO FUNCIONAMENTO DA CONTROLADORIA DE CONTROLE INTERNO.										
Justificativa: AS AÇÕES ADMINISTRATIVAS E GERENCIAIS ESTÃO ESTRUTURADAS NESTE PROGRAMA, PARA PROPICIAR A MANUTENÇÃO E O REGULAR FUNCIONAMENTO DO CONTROLE INTERNO										
META(S) de Resultado(s)							Previsão da Evolução do(s) Indicador(es) por Exercício			
Indicador(es) do(s) Programa(s)			Unidade de Medida do(s) Indicador(es)		Índice Recente	Índice Futuro	2018	2019	2020	2021
PROGRAMA DE APOIO ÀS POLÍTICAS E ÁREAS ESPECIAIS NÃO É MENSURADO POR INDICADOR.			NSA	NÃO SE APLICA	0	0	0	0	0	0
Custo Total Estimado para o PROGRAMA							652.000,00			
Legenda: Tipo: 0-Encargos Especiais 1-Caráter Continuado (Plurianual) 2-Não Continuado (Anual / Temporário)										

Classificação Institucional:											
Entidade		1	PREFEITURA MUNICIPAL DE BONITO								
Poder		02	PODER EXECUTIVO								
Órgão		02 .01	GABINETE DO PREFEITO								
Unidade		02 .01 . 02	CONTROLADORIA DE CONTROLE INTERNO								
AÇÃO(ÕES) de Governo:			Classificação Funcional		Unidade de Medida dos Produtos		METAS FISICAS por Exercício				Meta PPA
Tipo	Cód.	Descrição	Função	SubFunção			2018	2019	2020	2021	
1	1006	REEQUIPAMENTO DO CONTROLE INTERNO: AQUISIÇÃO DE VEÍCULOS,	04	124	UAN	QUANTIDADE	0	0	0	0	0



centro
10121515/0001-01

X	INICIAL
	ALTERAÇÃO
	INCLUSÃO
	EXCLUSÃO

Tabela XII - Programas, Metas e Ações (Planejamento Orcamentário)

2	2014	MANUTENÇÃO DAS ATIVIDADES DO ÓRGÃO CENTRAL DE CONTROLE	04	124	NSA	NÃO SE APLICA	0	0	0	0	0
Código da(s) Ação(ões)	F.R. Gru	F.R. Cód	Categoria Econômica	METAS FINANCEIRAS por Exercício (em R\$)				Custo Total Estimado para a(s) AÇÃO(ÕES)			
				2018	2019	2020	2021				
1006	01	00	4	5.000,00	5.000,00	5.000,00	5.000,00	20.000,00			
2014	01	00	3	158.000,00	158.000,00	158.000,00	158.000,00	632.000,00			
Custo por Exercício da(s) Ação(ões) vinculada(s) ao PROGRAMA				163.000,00	163.000,00	163.000,00	163.000,00	R\$ 652.000,00			
Legenda: Tipo:			Fonte de Recurso:			Categoria Econômica:					
1-Projeto			01- Tesouro(Receitas Próprias)			3- Despesas Correntes(custeio)					
2- Atividade			02- Transferências e Convênios Estaduais-Vinculados			4- Despesas de Capital(investimento)					
3- Operação Especial			05-Transferências e Convênios Federais-Vinculados			9-Reserva de Contingência					
4- Reserva de Contingência											



<input checked="" type="checkbox"/>	INICIAL
<input type="checkbox"/>	ALTERAÇÃO
<input type="checkbox"/>	INCLUSÃO
<input type="checkbox"/>	EXCLUSÃO

Tabela XII - Programas, Metas e Ações (Planejamento Orcamentário)

PROGRAMA GOVERNAMENTAL:										
Tipo	Cód.	Descrição						Classificação:		
1	0420	GESTÃO DA COORDENADORIA MUNICIPAL DE DEFESA CIVIL						<input type="checkbox"/>	Finalístico	
							<input checked="" type="checkbox"/>	Apoio Administrativo		
							<input type="checkbox"/>	Operações Especiais		
Público Alvo: GOVERNO MUNICIPAL										
Objetivo: REALIZAR AS ATIVIDADES ADMINISTRATIVAS E GERENCIAIS, AÇÕES E SERVIÇOS DESTINADOS A MANUTENÇÃO E AO FUNCIONAMENTO DA COORDENADORIA MUNICIPAL DE DEFESA CIVIL.										
Justificativa: AS AÇÕES ADMINISTRATIVAS E GERENCIAIS ESTÃO ESTRUTURADAS NESTE PROGRAMA, PARA PROPICIAR A MANUTENÇÃO E O REGULAR FUNCIONAMENTO DA COORDENADORIA MUNICIPAL DE DEFESA CIVIL.										
META(S) de Resultado(s)							Previsão da Evolução do(s) Indicador(es) por Exercício			
Indicador(es) do(s) Programa(s)			Unidade de Medida do(s) Indicador(es)		Índice Recente	Índice Futuro	2018	2019	2020	2021
PROGRAMA DE APOIO ÀS POLÍTICAS E ÁREAS ESPECIAIS NÃO É MENSURADO POR INDICADOR.			NSA	NÃO SE APLICA	0	0	0	0	0	0
Custo Total Estimado para o PROGRAMA							440.000,00			
Legenda: Tipo: 0-Encargos Especiais 1-Caráter Continuado (Plurianual) 2-Não Continuado (Anual / Temporário)										

Classificação Institucional:											
Entidade	1	PREFEITURA MUNICIPAL DE BONITO									
Poder	02	PODER EXECUTIVO									
Órgão	02 .01	GABINETE DO PREFEITO									
Unidade	02 .01 . 03	COORDENADORIA MUNICIPAL DE DEFESA CIVIL									
AÇÃO(ÕES) de Governo:			Classificação Funcional		Unidade de Medida dos Produtos		METAS FISICAS por Exercício				Meta PPA
Tipo	Cód.	Descrição	Função	SubFunção			2018	2019	2020	2021	
1	1078	AQUISIÇÃO DE MÓVEIS, MÁQUINAS E EQUIPAMENTOS DIVERSOS	06	122	UAN	QUANTIDADE	0	0	0	0	0



X	INICIAL
	ALTERAÇÃO
	INCLUSÃO
	EXCLUSÃO

Tabela XII - Programas, Metas e Ações (Planejamento Orcamentário)

2	2016	MANUTENÇÃO DAS AÇÕES VOLTADAS A COORDENADORIA	06	122	NSA	NÃO SE APLICA	0	0	0	0	0
Código da(s) Ação(ões)	F.R. Gru	F.R. Cód	Categoria Econômica	METAS FINANCEIRAS por Exercício (em R\$)				Custo Total Estimado para a(s) AÇÃO(ÕES)			
				2018	2019	2020	2021				
1078	01	00	4	5.000,00	5.000,00	5.000,00	5.000,00	20.000,00			
1078	05	81	4	10.000,00	10.000,00	10.000,00	10.000,00	40.000,00			
2016	01	00	3	95.000,00	95.000,00	95.000,00	95.000,00	380.000,00			
Custo por Exercício da(s) Ação(ões) vinculada(s) ao PROGRAMA				110.000,00	110.000,00	110.000,00	110.000,00	R\$ 440.000,00			
Legenda: Tipo:			Fonte de Recurso:			Categoria Econômica:					
1- Projeto			01- Tesouro(Receitas Próprias)			3- Despesas Correntes(custeio)					
2- Atividade			02- Transferências e Convênios Estaduais-Vinculados			4- Despesas de Capital(investimento)					
3- Operação Especial			05-Transferências e Convênios Federeais-Vinculados			9-Reserva de Contingência					
4- Reserva de Contingência											



<input checked="" type="checkbox"/>	INICIAL
<input type="checkbox"/>	ALTERAÇÃO
<input type="checkbox"/>	INCLUSÃO
<input type="checkbox"/>	EXCLUSÃO

Tabela XII - Programas, Metas e Ações (Planejamento Orcamentário)

PROGRAMA GOVERNAMENTAL:									
Tipo	Cód.	Descrição				Classificação:			
1	0421	GESTÃO ADMINISTRATIVA DA ASSESSORIA ESPECIAL				Finalístico			
					<input checked="" type="checkbox"/> Apoio Administrativo				
					<input type="checkbox"/> Operações Especiais				
Público Alvo: GOVERNO MUNICIPAL									
Objetivo: REALIZAR AS ATIVIDADES ADMINISTRATIVAS E GERENCIAIS, AÇÕES E SERVIÇOS DESTINADOS A MANUTENÇÃO E AO FUNCIONAMENTO DA ASSESSORIA ESPECIAL.									
Justificativa: REALIZAR AS ATIVIDADES ADMINISTRATIVAS E GERENCIAIS, AÇÕES E SERVIÇOS DESTINADOS A MANUTENÇÃO E AO FUNCIONAMENTO DA ASSESSORIA ESPECIAL.									
META(S) de Resultado(s)					Previsão da Evolução do(s) Indicador(es) por Exercício				
Indicador(es) do(s) Programa(s)		Unidade de Medida do(s) Indicador(es)		Índice Recente	Índice Futuro	2018	2019	2020	2021
PROGRAMA DE APOIO ÀS POLÍTICAS E ÁREAS ESPECIAIS NÃO É MENSURADO POR INDICADOR.		NSA	NÃO SE APLICA	0	0	0	0	0	0
Custo Total Estimado para o PROGRAMA					136.000,00				
Legenda: Tipo: 0-Encargos Especiais 1-Caráter Continuado (Plurianual) 2-Não Continuado (Anual / Temporário)									

Classificação Institucional:											
Entidade	1	PREFEITURA MUNICIPAL DE BONITO									
Poder	02	PODER EXECUTIVO									
Órgão	02 .01	GABINETE DO PREFEITO									
Unidade	02 .01 . 05	ASSESSORIA ESPECIAL									
AÇÃO(ÕES) de Governo:			Classificação Funcional		Unidade de Medida dos Produtos		METAS FISICAS por Exercício				Meta PPA
Tipo	Cód.	Descrição	Função	SubFunção			2018	2019	2020	2021	
2	2112	MANUTENÇÃO DAS ATIVIDADES DA ASSESSORIA ESPECIAL	04	122	NSA	NÃO SE APLICA	0	0	0	0	0



X	INICIAL
	ALTERAÇÃO
	INCLUSÃO
	EXCLUSÃO

Tabela XII - Programas, Metas e Ações (Planejamento Orcamentário)

Código da(s) Ação(ões)	F.R. Gru	F.R. Cód	Categoria Econômica	METAS FINANCEIRAS por Exercício (em R\$)				Custo Total Estimado para a(s) AÇÃO(ÕES)
				2018	2019	2020	2021	
2112	01	00	3	34.000,00	34.000,00	34.000,00	34.000,00	136.000,00
Custo por Exercício da(s) Ação(ões) vinculada(s) ao PROGRAMA				34.000,00	34.000,00	34.000,00	34.000,00	R\$ 136.000,00
Legenda: Tipo:			Fonte de Recurso:			Categoria Econômica:		
1- Projeto			01-Tesouro(Receitas Próprias)			3-Despesas Correntes(custeio)		
2- Atividade			02-Transferências e Convênios Estaduais-Vinculados			4-Despesas de Capital(investimento)		
3-Operação Especial			05-Transferências e Convênios Federais-Vinculados			9-Reserva de Contingência		
4-Reserva de Contingência								



<input checked="" type="checkbox"/>	INICIAL
<input type="checkbox"/>	ALTERAÇÃO
<input type="checkbox"/>	INCLUSÃO
<input type="checkbox"/>	EXCLUSÃO

Tabela XII - Programas, Metas e Ações (Planejamento Orcamentário)

PROGRAMA GOVERNAMENTAL:										
Tipo	Cód.	Descrição						Classificação:		
1	0601	PARCERIA EM SEGURANÇA E FORTALECIMENTO DA DEFESA CIVIL						<input checked="" type="checkbox"/>	Finalístico	
							<input type="checkbox"/>	Apoio Administrativo		
							<input type="checkbox"/>	Operações Especiais		
Público Alvo: MUNICÍPIO EM GERAL.										
Objetivo: INCREMENTAR O NÍVEL DE SEGURANÇA E REDUZIR A VULNERABILIDADE DAS COMUNIDADES EM RISCO COM AÇÕES DE PREVENÇÃO.										
Justificativa: NUMA SOCIEDADE EM QUE SE EXERCE DEMOCRACIA PLENA, A SEGURANÇA PÚBLICA GARANTE A PROTEÇÃO DOS DIREITOS INDIVIDUAIS E ASSEGURA O PLENO EXERCÍCIO DA CIDADANIA. NESTE SENTIDO, A SEGURANÇA NÃO SE CONTRAPÕE À LIBERDADE E É CONDIÇÃO PARA O SEU EXERCÍCIO, FAZENDO PARTE DE UMA DAS INÚMERAS COMPLEXAS VIAS POR ONDE TRAFEGA A QUALIDADE DE VIDA DOS CIDADÃOS. TAMBÉM É NECESSÁRIA A INTERVENÇÃO DO ESTADO PARA ACUDIR A POPULAÇÃO EM SINISTROS, CATÁSTROFES E SITUAÇÕES EMERGENCIAIS ATRAVÉS DO SISTEMA DE DEFESA CIVIL.										
META(S) de Resultado(s)					Previsão da Evolução do(s) Indicador(es) por Exercício					
Indicador(es) do(s) Programa(s)			Unidade de Medida do(s) Indicador(es)		Índice Recente	Índice Futuro	2018	2019	2020	2021
REDUZIR A VULNERABILIDADE DAS COMUNIDADES			TAXA	TAXA	0	0	0	0	0	0
Custo Total Estimado para o PROGRAMA							28.000,00			
Legenda: Tipo: 0-Encargos Especiais 1-Caráter Continuado (Plurianual) 2-Não Continuado (Anual / Temporário)										

Classificação Institucional:											
Entidade		1	PREFEITURA MUNICIPAL DE BONITO								
Poder		02	PODER EXECUTIVO								
Órgão		02.01	GABINETE DO PREFEITO								
Unidade		02.01.03	COORDENADORIA MUNICIPAL DE DEFESA CIVIL								
AÇÃO(ÕES) de Governo:			Classificação Funcional		Unidade de Medida dos Produtos		METAS FÍSICAS por Exercício				Meta PPA
Tipo	Cód.	Descrição	Função	SubFunção			2018	2019	2020	2021	
2	2111	MANUTENÇÃO DE AÇÕES VINCULADAS A SEGURANÇA E	06	182	NSA	NÃO SE APLICA	0	0	0	0	0



X	INICIAL
	ALTERAÇÃO
	INCLUSÃO
	EXCLUSÃO

Tabela XII - Programas, Metas e Ações (Planejamento Orcamentário)

Código da(s) Ação(ões)	F.R. Gru	F.R. Cód	Categoria Econômica	METAS FINANCEIRAS por Exercício (em R\$)				Custo Total Estimado para a(s) AÇÃO(ÕES)
				2018	2019	2020	2021	
2111	01	00	3	7.000,00	7.000,00	7.000,00	7.000,00	28.000,00
Custo por Exercício da(s) Ação(ões) vinculada(s) ao PROGRAMA				7.000,00	7.000,00	7.000,00	7.000,00	R\$ 28.000,00
Legenda: Tipo:			Fonte de Recurso:			Categoria Econômica:		
1- Projeto			01-Tesouro(Receitas Próprias)			3-Despesas Correntes(custeio)		
2- Atividade			02-Transferências e Convênios Estaduais-Vinculados			4-Despesas de Capital(investimento)		
3-Operação Especial			05-Transferências e Convênios Federais-Vinculados			9-Reserva de Contingência		
4-Reserva de Contingência								



<input checked="" type="checkbox"/>	INICIAL
<input type="checkbox"/>	ALTERAÇÃO
<input type="checkbox"/>	INCLUSÃO
<input type="checkbox"/>	EXCLUSÃO

Tabela XII - Programas, Metas e Ações (Planejamento Orcamentário)

PROGRAMA GOVERNAMENTAL:										
Tipo	Cód.	Descrição						Classificação:		
1	0801	CONSELHO MUNICIPAL DE ASSISTÊNCIA SOCIAL						Finalístico		
							<input checked="" type="checkbox"/> Apoio Administrativo			
							<input type="checkbox"/> Operações Especiais			
Público Alvo: POPULAÇÃO EM GERAL										
Objetivo: FISCALIZAR E DELIBERAR SOBRE OS RECURSOS E AÇÕES DA ASSISTÊNCIA SOCIAL										
Justificativa: ASSEGURAR O FUNCIONAMENTO DO CONSELHO, PROPICIANDO A MANUTENÇÃO DAS AÇÕES DE ASSISTÊNCIA SOCIAL NO MUNICÍPIO.										
META(S) de Resultado(s)							Previsão da Evolução do(s) Indicador(es) por Exercício			
Indicador(es) do(s) Programa(s)			Unidade de Medida do(s) Indicador(es)		Índice Recente	Índice Futuro	2018	2019	2020	2021
PROGRAMA DE APOIO ÀS POLÍTICAS E ÁREAS ESPECIAIS NÃO É MENSURADO POR INDICADOR.			NSA	NÃO SE APLICA	0	0	0	0	0	0
Custo Total Estimado para o PROGRAMA							56.000,00			
Legenda: Tipo: 0-Encargos Especiais 1-Caráter Continuado (Plurianual) 2-Não Continuado (Anual / Temporário)										

Classificação Institucional:											
Entidade	5	FUNDO MUNICIPAL DE ASSISTÊNCIA SOCIAL DE BONITO									
Poder	02	PODER EXECUTIVO									
Órgão	02 .12	SECRETARIA MUNICIPAL DE DESENVOLVIMENTO SOCIAL E CIDADANIA									
Unidade	02 .12 . 01	FUNDO MUNICIPAL DE ASSISTÊNCIA SOCIAL (ENT. SUPERVISIONADA)									
AÇÃO(ÕES) de Governo:			Classificação Funcional		Unidade de Medida dos Produtos		METAS FISICAS por Exercício				Meta PPA
Tipo	Cód.	Descrição	Função	SubFunção			2018	2019	2020	2021	
1	1080	AQUISIÇÃO DE MÓVEIS, MÁQUINAS E EQUIPAMENTOS DIVERSOS	08	032	NSA	NÃO SE APLICA	0	0	0	0	0



X	INICIAL
	ALTERAÇÃO
	INCLUSÃO
	EXCLUSÃO

Tabela XII - Programas, Metas e Ações (Planejamento Orcamentário)

1	1081	AQUISIÇÃO DE VEÍCULO PARA O CONSELHO MUNICIPAL DE		08	032	NSA	NÃO SE APLICA	0	0	0	0	0
2	2115	MANUTENÇÃO DO CONSELHO MUNICIPAL DE ASSISTÊNCIA		08	032	NSA	NÃO SE APLICA	0	0	0	0	0
Código da(s) Ação(ões)	F.R. Gru	F.R. Cód	Categoria Econômica	METAS FINANCEIRAS por Exercício (em R\$)				Custo Total Estimado para a(s) AÇÃO(ÕES)				
				2018	2019	2020	2021					
1080	01	00	4	5.000,00	5.000,00	5.000,00	5.000,00	20.000,00				
1081	01	00	4	5.000,00	5.000,00	5.000,00	5.000,00	20.000,00				
2115	01	00	3	4.000,00	4.000,00	4.000,00	4.000,00	16.000,00				
Custo por Exercício da(s) Ação(ões) vinculada(s) ao PROGRAMA				14.000,00	14.000,00	14.000,00	14.000,00	R\$ 56.000,00				
Legenda: Tipo:			Fonte de Recurso:			Categoria Econômica:						
1- Projeto			01- Tesouro(Receitas Próprias)			3- Despesas Correntes(custeio)						
2- Atividade			02- Transferências e Convênios Estaduais-Vinculados			4- Despesas deCapital(investimento)						
3- Operação Especial			05-Transferências e Convênios Federais-Vinculados			9-Reserva de Contingência						
4- Reserva de Contingência												



<input checked="" type="checkbox"/>	INICIAL
<input type="checkbox"/>	ALTERAÇÃO
<input type="checkbox"/>	INCLUSÃO
<input type="checkbox"/>	EXCLUSÃO

Tabela XII - Programas, Metas e Ações (Planejamento Orcamentário)

PROGRAMA GOVERNAMENTAL:										
Tipo	Cód.	Descrição				Classificação:				
1	0802	GESTÃO ADMINISTRATIVA DO FUNDO MUNICIPAL DE ASSISTÊNCIA SOCIAL				Finalístico				
					<input checked="" type="checkbox"/> Apoio Administrativo					
					<input type="checkbox"/> Operações Especiais					
Público Alvo: POPULAÇÃO EM GERAL										
Objetivo: PERMITIR O REGULAR FUNCIONAMENTO DAS ATIVIDADES ASSISTÊNCIAIS DO MUNICÍPIO										
Justificativa: ASSEGURAR O FUNCIONAMENTO DA SECRETARIA, PROPICIANDO A MANUTENÇÃO DAS AÇÕES DE ASSISTÊNCIA SOCIAL NO MUNICÍPIO.										
META(S) de Resultado(s)					Previsão da Evolução do(s) Indicador(es) por Exercício					
Indicador(es) do(s) Programa(s)			Unidade de Medida do(s) Indicador(es)		Índice Recente	Índice Futuro	2018	2019	2020	2021
PROGRAMA DE APOIO ÀS POLÍTICAS E ÁREAS ESPECIAIS NÃO É MENSURADO POR INDICADOR.			NSA	NÃO SE APLICA	0	0	0	0	0	0
Custo Total Estimado para o PROGRAMA							2.552.000,00			
Legenda: Tipo: 0-Encargos Especiais 1-Caráter Continuado (Plurianual) 2-Não Continuado (Anual / Temporário)										

Classificação Institucional:											
Entidade	5	FUNDO MUNICIPAL DE ASSISTÊNCIA SOCIAL DE BONITO									
Poder	02	PODER EXECUTIVO									
Órgão	02 .12	SECRETARIA MUNICIPAL DE DESENVOLVIMENTO SOCIAL E CIDADANIA									
Unidade	02 .12 . 01	FUNDO MUNICIPAL DE ASSISTÊNCIA SOCIAL (ENT. SUPERVISIONADA)									
AÇÃO(ÕES) de Governo:			Classificação Funcional		Unidade de Medida dos Produtos		METAS FISICAS por Exercício				Meta PPA
Tipo	Cód.	Descrição	Função	SubFunção			2018	2019	2020	2021	
1	1082	AQUISIÇÃO DE VEÍCULOS PARA GESTÃO ADMINISTRATIVA	08	122	NSA	NÃO SE APLICA	0	0	0	0	0



X	INICIAL
	ALTERAÇÃO
	INCLUSÃO
	EXCLUSÃO

Tabela XII - Programas, Metas e Ações (Planejamento Orcamentário)

1	1083	AQUISIÇÃO DE MÁQUINAS E EQUIPAMENTOS DIVERSOS	08	122	NSA	NÃO SE APLICA	0	0	0	0	0
1	1084	EXECUÇÃO DE OBRAS PARA ASSISTÊNCIA SOCIAL	08	122	NSA	NÃO SE APLICA	0	0	0	0	0
2	2116	GESTÃO DE PESSOAL DO FUNDO MUNICIPAL DE ASSISTÊNCIA	08	122	NSA	NÃO SE APLICA	0	0	0	0	0
2	2117	MANUTENÇÃO DAS ATIVIDADES GERAIS DO FUNDO MUNICIPAL DE	08	122	NSA	NÃO SE APLICA	0	0	0	0	0
2	2118	APOIO AS ENTIDADES SOCIAIS E SEM FINS LUCRATIVOS QUE ATUAM	08	122	NSA	NÃO SE APLICA	0	0	0	0	0

Código da(s) Ação(ões)	F.R. Gru	F.R. Cód	Categoria Econômica	METAS FINANCEIRAS por Exercício (em R\$)				Custo Total Estimado para a(s) AÇÃO(ÕES)
				2018	2019	2020	2021	
1082	01	00	4	30.000,00	30.000,00	30.000,00	30.000,00	120.000,00
1083	01	00	4	10.000,00	10.000,00	10.000,00	10.000,00	40.000,00
1084	01	00	4	10.000,00	10.000,00	10.000,00	10.000,00	40.000,00
2116	01	00	3	379.000,00	379.000,00	379.000,00	379.000,00	1.516.000,00
2117	01	00	3	208.000,00	208.000,00	208.000,00	208.000,00	832.000,00
2118	01	00	3	1.000,00	1.000,00	1.000,00	1.000,00	4.000,00
Custo por Exercício da(s) Ação(ões) vinculada(s) ao PROGRAMA				638.000,00	638.000,00	638.000,00	638.000,00	R\$ 2.552.000,00

Legenda: Tipo:

- 1- Projeto
- 2- Atividade
- 3- Operação Especial
- 4- Reserva de Contingência

Fonte de Recurso:

- 01- Tesouro(Receitas Próprias)
- 02- Transferências e Convênios Estaduais-Vinculados
- 05-Transferências e Convênios Federais-Vinculados

Categoria Econômica:

- 3- Despesas Correntes(custeio)
- 4- Despesas deCapital(investimento)
- 9-Reserva de Contingência



X	INICIAL
	ALTERAÇÃO
	INCLUSÃO
	EXCLUSÃO

Tabela XII - Programas, Metas e Ações (Planejamento Orcamentário)

PROGRAMA GOVERNAMENTAL:										
Tipo	Cód.	Descrição						Classificação:		
1	0803	FORTALECIMENTO DA REDE DE PROTEÇÃO SOCIAL BÁSICA						X	Finalístico	
								Apoio Administrativo		
								Operações Especiais		
Público Alvo: PESSOAS EM SITUAÇÃO DE VULNERABILIDADE SOCIAL										
Objetivo: ATENDER OS INDIVÍDUOS E FAMÍLIAS EM SITUAÇÃO DE VULNERABILIDADE SOCIAL										
Justificativa: POR MEIO DO PROGRAMA DE FORTALECIMENTO DA PROTEÇÃO SOCIAL ESPECIAL DE MÉDIA E ALTA COMPLEXIDADE O MUNICÍPIO REALIZARÁ A OFERTA DE ATENDIMENTO ESPECIALIZADO ÀS FAMÍLIAS E INDIVÍDUOS EM SITUAÇÃO DE VULNERABILIDADE DE COM DIREITOS VIOLADOS.										
META(S) de Resultado(s)					Previsão da Evolução do(s) Indicador(es) por Exercício					
Indicador(es) do(s) Programa(s)			Unidade de Medida do(s) Indicador(es)		Índice Recente	Índice Futuro	2018	2019	2020	2021
FAMÍLIAS ATENDIDAS			QUAN	QUANTIDADE	0	0	0	0	0	0
Custo Total Estimado para o PROGRAMA							4.436.000,00			
Legenda: Tipo: 0-Encargos Especiais 1-Caráter Continuado (Plurianual) 2-Não Continuado (Anual / Temporário)										

Classificação Institucional:											
Entidade	5	FUNDO MUNICIPAL DE ASSISTÊNCIA SOCIAL DE BONITO									
Poder	02	PODER EXECUTIVO									
Órgão	02 .12	SECRETARIA MUNICIPAL DE DESENVOLVIMENTO SOCIAL E CIDADANIA									
Unidade	02 .12 . 01	FUNDO MUNICIPAL DE ASSISTÊNCIA SOCIAL (ENT. SUPERVISIONADA)									
AÇÃO(ÕES) de Governo:			Classificação Funcional		Unidade de Medida dos Produtos		METAS FÍSICAS por Exercício				Meta PPA
Tipo	Cód.	Descrição	Função	SubFunção			2018	2019	2020	2021	
1	1087	AQUISIÇÃO DE EQUIPAMENTOS DIVERSOS PARA O SCFV	08	243	NSA	NÃO SE APLICA	0	0	0	0	0



X	INICIAL
	ALTERAÇÃO
	INCLUSÃO
	EXCLUSÃO

Tabela XII - Programas, Metas e Ações (Planejamento Orcamentário)

1	1088	AQUISIÇÃO DE VEÍCULOS PARA SCFV	08	243	NSA	NÃO SE APLICA	0	0	0	0	0
2	2119	SERVIÇOS DE CONVIVÊNCIA E FORTALECIMENTO DE VÍNCULO	08	241	NSA	NÃO SE APLICA	0	0	0	0	0
2	2120	SERVIÇOS DE PROTEÇÃO SOCIAL BÁSICA PESSOAS COM	08	242	NSA	NÃO SE APLICA	0	0	0	0	0
2	2121	GESTÃO DE PESSOAL DO SCFV	08	243	NSA	NÃO SE APLICA	0	0	0	0	0
2	2122	MANUTENÇÃO DAS ATIVIDADES GERAIS DO SCFV	08	243	NSA	NÃO SE APLICA	0	0	0	0	0
2	2125	GESTÃO DE PESSOAL DO CRAS	08	244	NSA	NÃO SE APLICA	0	0	0	0	0
2	2126	MANUTENÇÃO DAS ATIVIDADES GERAIS DO CRAS	08	244	NSA	NÃO SE APLICA	0	0	0	0	0
2	2127	SERVIÇO DE PROT. E ATEND. INTEGRAL A FAMÍLIA - PAIF/CRAS	08	244	NSA	NÃO SE APLICA	0	0	0	0	0
2	2128	MANUTENÇÃO DO CENTRO PÚBLICO DE CONVIVÊNCIA	08	244	NSA	NÃO SE APLICA	0	0	0	0	0
2	2129	MANUTENÇÃO DAS ATIVIDADES DA COZINHA COMUNITÁRIA	08	244	NSA	NÃO SE APLICA	0	0	0	0	0
2	2144	MANUTENÇÃO DAS AÇÕES DE SEGURANÇA ALIMENTAR E SAN -	08	306	NSA	NÃO SE APLICA	0	0	0	0	0

Código da(s) Ação(ões)	F.R. Gru	F.R. Cód	Categoria Econômica	METAS FINANCEIRAS por Exercício (em R\$)				Custo Total Estimado para a(s) AÇÃO(ÕES)
				2018	2019	2020	2021	
1087	01	00	4	65.000,00	65.000,00	65.000,00	65.000,00	260.000,00
1088	01	00	4	90.000,00	90.000,00	90.000,00	90.000,00	360.000,00
2119	01	00	3	69.000,00	69.000,00	69.000,00	69.000,00	276.000,00
2120	01	00	3	16.000,00	16.000,00	16.000,00	16.000,00	64.000,00
2121	01	00	3	5.000,00	5.000,00	5.000,00	5.000,00	20.000,00
2122	01	00	3	353.000,00	353.000,00	353.000,00	353.000,00	1.412.000,00
2125	01	00	3	24.000,00	24.000,00	24.000,00	24.000,00	96.000,00
2126	01	00	3	213.000,00	213.000,00	213.000,00	213.000,00	852.000,00
2127	01	00	3	81.000,00	81.000,00	81.000,00	81.000,00	324.000,00
2128	01	00	3	15.000,00	15.000,00	15.000,00	15.000,00	60.000,00
2129	01	00	3	17.000,00	17.000,00	17.000,00	17.000,00	68.000,00
2144	01	00	3	161.000,00	161.000,00	161.000,00	161.000,00	644.000,00
Custo por Exercício da(s) Ação(ões) vinculada(s) ao PROGRAMA				1.109.000,00	1.109.000,00	1.109.000,00	1.109.000,00	R\$ 4.436.000,00

Legenda: Tipo:

- 1- Projeto
2- Atividade

Fonte de Recurso:

- 01- Tesouro(Receitas Próprias)
02- Transferências e Convênios Estaduais-Vinculados

Categoria Econômica:

- 3- Despesas Correntes(custeio)
4- Despesas de Capital(investimento)



X	INICIAL
	ALTERAÇÃO
	INCLUSÃO
	EXCLUSÃO

Tabela XII - Programas, Metas e Ações (Planejamento Orcamentário)

3-Operação Especial
4-Reserva deContingência

05-Transferências eConvênios Federeais-Vinculados

9-Reserva de Contingência



<input checked="" type="checkbox"/>	INICIAL
<input type="checkbox"/>	ALTERAÇÃO
<input type="checkbox"/>	INCLUSÃO
<input type="checkbox"/>	EXCLUSÃO

Tabela XII - Programas, Metas e Ações (Planejamento Orcamentário)

PROGRAMA GOVERNAMENTAL:										
Tipo	Cód.	Descrição				Classificação:				
1	0804	INVESTIMENTOS NA ÁREA DE ASSISTÊNCIA SOCIAL				<input checked="" type="checkbox"/>	Finalístico			<input type="checkbox"/>
					<input type="checkbox"/>	Apoio Administrativo			<input type="checkbox"/>	
					<input type="checkbox"/>	Operações Especiais			<input type="checkbox"/>	
Público Alvo: POPULAÇÃO EM GERAL										
Objetivo: MELHORAR A REDE FÍSICA NA ÁREA DE ASSISTÊNCIA SOCIAL										
Justificativa: A ASSISTÊNCIA SOCIAL É DIREITO DO CIDADÃO E DEVER DO ESTADO, É POLÍTICA DE SEGURIDADE SOCIAL NÃO CONTRIBUTIVA, QUE PROVE OS MÍNIMOS SOCIAIS, REALIZADA ATRAVÉS DE UM CONJUNTO INTEGRADO DE AÇÕES DE INICIATIVA PÚBLICA E DA SOCIEDADE, PARA GARANTIR O ATENDIMENTO ÀS NECESSIDADES BÁSICAS.										
META(S) de Resultado(s)					Previsão da Evolução do(s) Indicador(es) por Exercício					
Indicador(es) do(s) Programa(s)			Unidade de Medida do(s) Indicador(es)		Índice Recente	Índice Futuro	2018	2019	2020	2021
OBRAS REALIZADAS			QUAN	QUANTIDADE	0	0	0	0	0	0
Custo Total Estimado para o PROGRAMA							2.620.000,00			
Legenda: Tipo: 0-Encargos Especiais 1-Caráter Continuado (Plurianual) 2-Não Continuado (Anual / Temporário)										

Classificação Institucional:											
Entidade	5	FUNDO MUNICIPAL DE ASSISTÊNCIA SOCIAL DE BONITO									
Poder	02	PODER EXECUTIVO									
Órgão	02 .12	SECRETARIA MUNICIPAL DE DESENVOLVIMENTO SOCIAL E CIDADANIA									
Unidade	02 .12 . 01	FUNDO MUNICIPAL DE ASSISTÊNCIA SOCIAL (ENT. SUPERVISIONADA)									
AÇÃO(ÕES) de Governo:			Classificação Funcional		Unidade de Medida dos Produtos		METAS FÍSICAS por Exercício				Meta PPA
Tipo	Cód.	Descrição	Função	SubFunção			2018	2019	2020	2021	
1	1089	AQUISIÇÃO DE MÓVEIS, MÁQUINAS E EQUIPAMENTOS DIVERSOS PARA	08	243	NSA	NÃO SE APLICA	0	0	0	0	0



X	INICIAL
	ALTERAÇÃO
	INCLUSÃO
	EXCLUSÃO

Tabela XII - Programas, Metas e Ações (Planejamento Orcamentário)

1	1090	CONSTRUÇÃO, REFORMA E/OU AMPLIAÇÃO DO CENTRO DA	08	243	NSA	NÃO SE APLICA	0	0	0	0	0
1	1092	AQUISIÇÃO DE MÓVEIS E EQUIPAMENTOS PARA O CRAS	08	244	NSA	NÃO SE APLICA	0	0	0	0	0
1	1093	AQUISIÇÃO DE MÓVEIS, MÁQUINAS E EQUIPAMENTOS DIVERSOS PARA	08	244	NSA	NÃO SE APLICA	0	0	0	0	0
1	1094	AQUISIÇÃO DE MÓVEIS, MÁQUINAS E EQUIPAMENTOS DIVERSOS	08	244	NSA	NÃO SE APLICA	0	0	0	0	0
1	1095	AQUISIÇÃO DE MÓVEIS, MÁQUINAS E EQUIPAMENTOS DIVERSOS	08	244	NSA	NÃO SE APLICA	0	0	0	0	0
1	1096	EXECUÇÃO DE OBRAS NO PRÉDIO DO IGD	08	244	NSA	NÃO SE APLICA	0	0	0	0	0
1	1097	AQUISIÇÃO DE EQUIPAMENTOS PARA COZINHA COMUNITÁRIA	08	244	NSA	NÃO SE APLICA	0	0	0	0	0
1	1098	EXECUÇÃO DE OBRAS DE COZINHAS COMUNITÁRIAS	08	244	NSA	NÃO SE APLICA	0	0	0	0	0
1	1099	CONSTRUÇÃO, REFORMA E/OU AMPLIAÇÃO DO CENTRO DE	08	244	NSA	NÃO SE APLICA	0	0	0	0	0
1	1100	CONSTRUÇÃO, REFORMA E/OU AMPLIAÇÃO DO CENTRO DE	08	244	NSA	NÃO SE APLICA	0	0	0	0	0
1	1101	CONSTRUÇÃO, REFORMA E AMPLIAÇÃO DO CENTRO DE	08	244	NSA	NÃO SE APLICA	0	0	0	0	0
1	1102	AQUISIÇÃO DE EQUIPAMENTOS PARA O CENTRO DE PESSOAS COM	08	244	NSA	NÃO SE APLICA	0	0	0	0	0
1	1103	CONSTRUÇÃO, REFORMA E AMPLIAÇÃO DO CENTRO PÚBLICO	08	244	NSA	NÃO SE APLICA	0	0	0	0	0
1	1104	AQUISIÇÃO DE VEÍCULOS PARA O CRAS	08	244	NSA	NÃO SE APLICA	0	0	0	0	0
1	1105	AQUISIÇÃO DE VEÍCULOS PARA O CREAS	08	244	NSA	NÃO SE APLICA	0	0	0	0	0

Código da(s) Ação(ões)	F.R. Gru	F.R. Cód	Categoria Econômica	METAS FINANCEIRAS por Exercício (em R\$)				Custo Total Estimado para a(s) AÇÃO(ÕES)
				2018	2019	2020	2021	
1089	01	00	4	15.000,00	15.000,00	15.000,00	15.000,00	60.000,00
1090	01	00	4	75.000,00	75.000,00	75.000,00	75.000,00	300.000,00
1092	01	00	4	204.000,00	204.000,00	204.000,00	204.000,00	816.000,00
1093	01	00	4	51.000,00	51.000,00	51.000,00	51.000,00	204.000,00
1094	01	00	4	5.000,00	5.000,00	5.000,00	5.000,00	20.000,00
1095	01	00	4	5.000,00	5.000,00	5.000,00	5.000,00	20.000,00
1096	01	00	4	5.000,00	5.000,00	5.000,00	5.000,00	20.000,00
1097	01	00	4	10.000,00	10.000,00	10.000,00	10.000,00	40.000,00
1098	01	00	4	10.000,00	10.000,00	10.000,00	10.000,00	40.000,00



X	INICIAL
	ALTERAÇÃO
	INCLUSÃO
	EXCLUSÃO

Tabela XII - Programas, Metas e Ações (Planejamento Orcamentário)

1099	01	00	4	5.000,00	5.000,00	5.000,00	5.000,00	20.000,00
1100	01	00	4	5.000,00	5.000,00	5.000,00	5.000,00	20.000,00
1101	01	00	4	5.000,00	5.000,00	5.000,00	5.000,00	20.000,00
1102	01	00	4	5.000,00	5.000,00	5.000,00	5.000,00	20.000,00
1103	01	00	4	5.000,00	5.000,00	5.000,00	5.000,00	20.000,00
1104	01	00	4	165.000,00	165.000,00	165.000,00	165.000,00	660.000,00
1105	01	00	4	85.000,00	85.000,00	85.000,00	85.000,00	340.000,00
Custo por Exercício da(s) Ação(ões) vinculada(s) ao PROGRAMA				655.000,00	655.000,00	655.000,00	655.000,00	R\$ 2.620.000,00
Legenda: Tipo:				Fonte de Recurso:		Categoria Econômica:		
1-Projeto				01-Tesouro(Receitas Próprias)		3-Despesas Correntes(custeio)		
2-Atividade				02-Transferências e Convênios Estaduais-Vinculados		4-Despesas de Capital(investimento)		
3-Operação Especial				05-Transferências e Convênios Federeais-Vinculados		9-Reserva de Contingência		
4-Reserva de Contingência								



X	INICIAL
	ALTERAÇÃO
	INCLUSÃO
	EXCLUSÃO

Tabela XII - Programas, Metas e Ações (Planejamento Orcamentário)

PROGRAMA GOVERNAMENTAL:										
Tipo	Cód.	Descrição						Classificação:		
1	0805	FOTALECIMENTO DA REDE DE PROTEÇÃO SOCIAL ESPECIAL						X	Finalístico	
								Apoio Administrativo		
								Operações Especiais		
Público Alvo: População em situação de ameaça ou violação de direitos										
Objetivo: PROMOVER O ATENDIMENTO DE PROTEÇÃO SOCIAL ESPECIAL A FAMÍLIAS E INDIVÍDUOS QUE SE ENCONTRAM COM OS SEUS DIREITOS VIOLADOS E/OU AMEAÇADOS										
Justificativa: POR MEIO DO PROGRAMA DE FORTALECIMENTO DA PROTEÇÃO SOCIAL ESPECIAL DE MÉDIA E ALTA COMPLEXIDADE O MUNICÍPIO REALIZARÁ A OFERTA DE ATENDIMENTO ESPECIALIZADO ÀS FAMÍLIAS E INDIVÍDUOS EM SITUAÇÃO DE VULNERABILIDADE COM DIREITOS VIOLADOS.										
META(S) de Resultado(s)							Previsão da Evolução do(s) Indicador(es) por Exercício			
Indicador(es) do(s) Programa(s)			Unidade de Medida do(s) Indicador(es)		Índice Recente	Índice Futuro	2018	2019	2020	2021
FAMÍLIAS ATENDIDAS			QUAN	QUANTIDADE	0	0	0	0	0	0
Custo Total Estimado para o PROGRAMA							1.092.000,00			
Legenda: Tipo: 0-Encargos Especiais 1-Caráter Continuado (Plurianual) 2-Não Continuado (Anual / Temporário)										

Classificação Institucional:											
Entidade	5	FUNDO MUNICIPAL DE ASSISTÊNCIA SOCIAL DE BONITO									
Poder	02	PODER EXECUTIVO									
Órgão	02 .12	SECRETARIA MUNICIPAL DE DESENVOLVIMENTO SOCIAL E CIDADANIA									
Unidade	02 .12 . 01	FUNDO MUNICIPAL DE ASSISTÊNCIA SOCIAL (ENT. SUPERVISIONADA)									
AÇÃO(ÕES) de Governo:			Classificação Funcional		Unidade de Medida dos Produtos		METAS FÍSICAS por Exercício				Meta PPA
Tipo	Cód.	Descrição	Função	SubFunção			2018	2019	2020	2021	
1	1085	AQUISIÇÃO DE MÓVEIS, MÁQUINAS E EQUIPAMENTOS DIVERSOS PARA	08	241	NSA	NÃO SE APLICA	0	0	0	0	0



X	INICIAL
	ALTERAÇÃO
	INCLUSÃO
	EXCLUSÃO

Tabela XII - Programas, Metas e Ações (Planejamento Orcamentário)

1	1086	CONSTRUÇÃO, REFORMA E/OU AMPLIAÇÃO DO CENTRO DE	08	241	NSA	NÃO SE APLICA	0	0	0	0	0
2	2123	MANUTENÇÃO DE AÇÕES NO CENTRO DA CRIANÇA E DO	08	243	NSA	NÃO SE APLICA	0	0	0	0	0
2	2130	GESTÃO DE PESSOAL DO CREAS - PAEFI	08	244	NSA	NÃO SE APLICA	0	0	0	0	0
2	2131	MANUTENÇÃO DAS ATIVIDADES GERAIS DO CREAS - PAEFI	08	244	NSA	NÃO SE APLICA	0	0	0	0	0
2	2132	SERVIÇOS DE ACOLHIMENTO A USUÁRIOS DE DROGAS	08	244	NSA	NÃO SE APLICA	0	0	0	0	0

Código da(s) Ação(ões)	F.R. Gru	F.R. Cód	Categoria Econômica	METAS FINANCEIRAS por Exercício (em R\$)				Custo Total Estimado para a(s) AÇÃO(ÕES)
				2018	2019	2020	2021	
1085	01	00	4	5.000,00	5.000,00	5.000,00	5.000,00	20.000,00
1086	01	00	4	5.000,00	5.000,00	5.000,00	5.000,00	20.000,00
2123	01	00	3	56.000,00	56.000,00	56.000,00	56.000,00	224.000,00
2130	01	00	3	24.000,00	24.000,00	24.000,00	24.000,00	96.000,00
2131	01	00	3	146.000,00	146.000,00	146.000,00	146.000,00	584.000,00
2132	01	00	3	34.000,00	34.000,00	34.000,00	34.000,00	136.000,00
Custo por Exercício da(s) Ação(ões) vinculada(s) ao PROGRAMA				270.000,00	270.000,00	270.000,00	270.000,00	R\$ 1.080.000,00

Legenda: Tipo:

- 1- Projeto
- 2- Atividade
- 3- Operação Especial
- 4- Reserva de Contingência

Fonte de Recurso:

- 01- Tesouro(Receitas Próprias)
- 02- Transferências e Convênios Estaduais-Vinculados
- 05-Transferências e Convênios Federais-Vinculados

Categoria Econômica:

- 3- Despesas Correntes(custeio)
- 4- Despesas deCapital(investimento)
- 9-Reserva de Contingência

Classificação Institucional:

Entidade	5	FUNDO MUNICIPAL DE ASSISTÊNCIA SOCIAL DE BONITO
Poder	02	PODER EXECUTIVO
Órgão	02 .12	SECRETARIA MUNICIPAL DE DESENVOLVIMENTO SOCIAL E CIDADANIA
Unidade	02 .12 . 02	FUNDO MUNICIPAL DO DIREITO DA CRIANÇA E DO ADOLESCENTE

AÇÃO(ÕES) de Governo:			Classificação Funcional		Unidade de Medida dos Produtos	METAS FISICAS por Exercício				Meta PPA	
Tipo	Cód.	Descrição	Função	SubFunção		2018	2019	2020	2021		
2	2146	MANUTENÇÃO DAS AÇÕES VINCULADAS A MEDIDA	08	243	NSA	NÃO SE APLICA	0	0	0	0	0



X	INICIAL
	ALTERAÇÃO
	INCLUSÃO
	EXCLUSÃO

Tabela XII - Programas, Metas e Ações (Planejamento Orcamentário)

Código da(s) Ação(ões)	F.R. Gru	F.R. Cód	Categoria Econômica	METAS FINANCEIRAS por Exercício (em R\$)				Custo Total Estimado para a(s) AÇÃO(ÕES)
				2018	2019	2020	2021	
2146	01	00	3	3.000,00	3.000,00	3.000,00	3.000,00	12.000,00
Custo por Exercício da(s) Ação(ões) vinculada(s) ao PROGRAMA				3.000,00	3.000,00	3.000,00	3.000,00	R\$ 12.000,00
Legenda: Tipo:			Fonte de Recurso:			Categoria Econômica:		
1- Projeto			01-Tesouro(Receitas Próprias)			3-Despesas Correntes(custeio)		
2- Atividade			02-Transferências e Convênios Estaduais-Vinculados			4-Despesas de Capital(investimento)		
3-Operação Especial			05-Transferências e Convênios Federais-Vinculados			9-Reserva de Contingência		
4-Reserva de Contingência								



<input checked="" type="checkbox"/>	INICIAL
<input type="checkbox"/>	ALTERAÇÃO
<input type="checkbox"/>	INCLUSÃO
<input type="checkbox"/>	EXCLUSÃO

Tabela XII - Programas, Metas e Ações (Planejamento Orcamentário)

PROGRAMA GOVERNAMENTAL:										
Tipo	Cód.	Descrição						Classificação:		
1	0806	INSTÂNCIA DE CONTROLE SOCIAL						<input checked="" type="checkbox"/>	Finalístico	
							<input type="checkbox"/>	Apoio Administrativo		
							<input type="checkbox"/>	Operações Especiais		
Público Alvo: CONSELHEIROS MUNICIPAIS DA ASSISTÊNCIA SOCIAL DO MUNICÍPIO										
Objetivo: APOIAR AS AÇÕES DOS CONSELHOS MUNICIPAIS DE ASSISTÊNCIA SOCIAL, DIREITO DA PESSOA IDOSA, DIREITO DA PESSOA COM DEFICIÊNCIA E CONSELHO DA CRIANÇA										
Justificativa: O PROGRAMA PROPORCIONARÁ APOIO TÉCNICO E ESTÍMULO A ADEQUADA ORGANIZAÇÃO E FUNCIONAMENTO DOS CONSELHOS, SEJA EM FACE DOS INTERESSES DESSA ESTRUTURA COM A MISSÃO INSTITUCIONAL DE ZELAR PELO CUMPRIMENTO DOS DIREITOS DA CRIANÇA E DO ADOLESCENTE, DA PESSOA IDOSA E DA PESSOA COM DEFICIÊNCIA, SEJA ENQUANTO SERVIÇO PÚBLICO MUNICIPAL DE NATUREZA PERMANENTE E COM ATRIBUIÇÕES ESPECIFICAMENTE DEFINIDAS NO ORDENAMENTO JURÍDICO.										
META(S) de Resultado(s)					Previsão da Evolução do(s) Indicador(es) por Exercício					
Indicador(es) do(s) Programa(s)			Unidade de Medida do(s) Indicador(es)		Índice Recente	Índice Futuro	2018	2019	2020	2021
PROGRAMA DE APOIO ÀS POLÍTICAS E ÁREAS ESPECIAIS NÃO É MENSURADO POR INDICADOR.			NSA	NÃO SE APLICA	0	0	0	0	0	0
Custo Total Estimado para o PROGRAMA							40.000,00			
Legenda: Tipo: 0-Encargos Especiais 1-Caráter Continuado (Plurianual) 2-Não Continuado (Anual / Temporário)										

Classificação Institucional:											
Entidade		5	FUNDO MUNICIPAL DE ASSISTÊNCIA SOCIAL DE BONITO								
Poder		02	PODER EXECUTIVO								
Órgão		02 .12	SECRETARIA MUNICIPAL DE DESENVOLVIMENTO SOCIAL E CIDADANIA								
Unidade		02 .12 . 01	FUNDO MUNICIPAL DE ASSISTÊNCIA SOCIAL (ENT. SUPERVISIONADA)								
AÇÃO(ÕES) de Governo:			Classificação Funcional		Unidade de Medida dos Produtos		METAS FÍSICAS por Exercício				Meta PPA
Tipo	Cód.	Descrição	Função	SubFunção			2018	2019	2020	2021	
1	1091	AQUISIÇÃO DE MÓVEIS, MÁQUINAS E EQUIPAMENTOS DIVERSOS	08	243	NSA	NÃO SE APLICA	0	0	0	0	0



X	INICIAL
	ALTERAÇÃO
	INCLUSÃO
	EXCLUSÃO

Tabela XII - Programas, Metas e Ações (Planejamento Orcamentário)

2	2124	MANUTENÇÃO DAS AÇÕES VINC. AO PROG. INSTÂNCIA DE	08	243	NSA	NÃO SE APLICA	0	0	0	0	0
Código da(s) Ação(ões)	F.R. Gru	F.R. Cód	Categoria Econômica	METAS FINANCEIRAS por Exercício (em R\$)				Custo Total Estimado para a(s) AÇÃO(ÕES)			
				2018	2019	2020	2021				
1091	01	00	4	2.000,00	2.000,00	2.000,00	2.000,00	8.000,00			
2124	01	00	3	8.000,00	8.000,00	8.000,00	8.000,00	32.000,00			
Custo por Exercício da(s) Ação(ões) vinculada(s) ao PROGRAMA				10.000,00	10.000,00	10.000,00	10.000,00	R\$ 40.000,00			
Legenda: Tipo:			Fonte de Recurso:			Categoria Econômica:					
1- Projeto			01- Tesouro(Receitas Próprias)			3- Despesas Correntes(custeio)					
2- Atividade			02- Transferências e Convênios Estaduais-Vinculados			4- Despesas deCapital(investimento)					
3- Operação Especial			05-Transferências e Convênios Federeais-Vinculados			9-Reserva de Contingência					
4- Reserva de Contingência											



<input checked="" type="checkbox"/>	INICIAL
<input type="checkbox"/>	ALTERAÇÃO
<input type="checkbox"/>	INCLUSÃO
<input type="checkbox"/>	EXCLUSÃO

Tabela XII - Programas, Metas e Ações (Planejamento Orcamentário)

PROGRAMA GOVERNAMENTAL:										
Tipo	Cód.	Descrição						Classificação:		
1	0807	GESTÃO DESCENTRALIZADA DO SISTEMA ÚNICO DE ASSISTÊNCIA SOCIAL						Finalístico		
							<input checked="" type="checkbox"/>	Apoio Administrativo		
							<input type="checkbox"/>	Operações Especiais		
Público Alvo: FAMÍLIAS POBRES E EXTREMAMENTE POBRES										
Objetivo: ATINGIR A RAIZ DO PROBLEMA DA FOME E DA POBREZA, LEVAR AS FAMÍLIAS AO INCENTIVO DA INSERÇÃO PRODUTIVA E AÇÕES SOCIOEDUCATIVAS, MANTENDO UMA BASE DE DADOS ATUALIZADA										
Justificativa: ASSEGURAR O FUNCIONAMENTO DA SECRETARIA, PROPICIANDO A MANUTENÇÃO DAS AÇÕES DE ASSISTÊNCIA SOCIAL NO M UNICÍPIO.										
META(S) de Resultado(s)							Previsão da Evolução do(s) Indicador(es) por Exercício			
Indicador(es) do(s) Programa(s)			Unidade de Medida do(s) Indicador(es)		Índice Recente	Índice Futuro	2018	2019	2020	2021
PROGRAMA DE APOIO ÀS POLÍTICAS E ÁREAS ESPECIAIS NÃO É MENSURADO POR INDICADOR.			NSA	NÃO SE APLICA	0	0	0	0	0	0
Custo Total Estimado para o PROGRAMA							1.576.000,00			
Legenda: Tipo: 0-Encargos Especiais 1-Caráter Continuado (Plurianual) 2-Não Continuado (Anual / Temporário)										

Classificação Institucional:											
Entidade	5	FUNDO MUNICIPAL DE ASSISTÊNCIA SOCIAL DE BONITO									
Poder	02	PODER EXECUTIVO									
Órgão	02 .12	SECRETARIA MUNICIPAL DE DESENVOLVIMENTO SOCIAL E CIDADANIA									
Unidade	02 .12 . 01	FUNDO MUNICIPAL DE ASSISTÊNCIA SOCIAL (ENT. SUPERVISIONADA)									
AÇÃO(ÕES) de Governo:			Classificação Funcional		Unidade de Medida dos Produtos		METAS FISICAS por Exercício				Meta PPA
Tipo	Cód.	Descrição	Função	SubFunção			2018	2019	2020	2021	
2	2133	MANUTENÇÃO DAS ATIVIDADES DO PROGRAMA IGD - SUAS	08	244	NSA	NÃO SE APLICA	0	0	0	0	0



X	INICIAL
	ALTERAÇÃO
	INCLUSÃO
	EXCLUSÃO

Tabela XII - Programas, Metas e Ações (Planejamento Orcamentário)

2	2134	GESTÃO DE PESSOAL DO IGDBF		08	244	NSA	NÃO SE APLICA	0	0	0	0	0
2	2135	MANUTENÇÃO DAS ATIVIDADES GERAIS DO IGDBF		08	244	NSA	NÃO SE APLICA	0	0	0	0	0
Código da(s) Ação(ões)	F.R. Gru	F.R. Cód	Categoria Econômica	METAS FINANCEIRAS por Exercício (em R\$)				Custo Total Estimado para a(s) AÇÃO(ÕES)				
				2018	2019	2020	2021					
2133	01	00	3	69.000,00	69.000,00	69.000,00	69.000,00	276.000,00				
2134	01	00	3	26.000,00	26.000,00	26.000,00	26.000,00	104.000,00				
2135	01	00	3	289.000,00	289.000,00	289.000,00	289.000,00	1.156.000,00				
2135	01	01	3	10.000,00	10.000,00	10.000,00	10.000,00	40.000,00				
Custo por Exercício da(s) Ação(ões) vinculada(s) ao PROGRAMA				394.000,00	394.000,00	394.000,00	394.000,00	R\$ 1.576.000,00				
Legenda: Tipo:				Fonte de Recurso:				Categoria Econômica:				
1- Projeto				01- Tesouro(Receitas Próprias)				3- Despesas Correntes(custeio)				
2- Atividade				02- Transferências e Convênios Estaduais-Vinculados				4- Despesas deCapital(investimento)				
3- Operação Especial				05-Transferências e Convênios Federais-Vinculados				9-Reserva de Contingência				
4- Reserva de Contingência												



X	INICIAL
	ALTERAÇÃO
	INCLUSÃO
	EXCLUSÃO

Tabela XII - Programas, Metas e Ações (Planejamento Orcamentário)

PROGRAMA GOVERNAMENTAL:										
Tipo	Cód.	Descrição						Classificação:		
1	0808	PROGRAMA PRIMEIRA INFÂNCIA NO SUAS - CRIANÇA FELIZ						X	Finalístico	
								Apoio Administrativo		
								Operações Especiais		
Público Alvo: GESTANTES E CRIANÇA NA PRIMEIRA INFÂNCIA										
Objetivo: PROMOVER O DESENVOLVIMENTO INFANTIL INTEGRAL; APOIAR A GESTANTE E A FAMÍLIA NA PREPARAÇÃO PARA O NASCIMENTO O DA CRIANÇA; CUIDAR DA CRIANÇA EM SITUAÇÃO DE VULNERABILIDADE ATÉ OS SEIS ANOS DE IDADE; FORTALECER O VÍNCULO AFETIVO E O PAPEL DAS FAMÍLIAS NO CUIDADO, NA PROTEÇÃO E NA EDUCAÇÃO DAS CRIANÇAS; ESTIMULAR O DESENVOLVIMENTO DE ATIVIDADES LÚDICAS;FACILITAR O ACESSO DAS FAMÍLIAS ATENDIDAS ÀS POLÍTICAS E SERVIÇOS PÚBLICOS DE QUE NECESSITEM;										
Justificativa: ACOMPANHAMENTO PARA FAMÍLIAS BENEFICIADAS PELO BOLSA FAMÍLIA, QUE POSSUEM BEBÊS OU CRIANÇAS DE ATÉ 3 ANOS DE IDADE E GESTANTES EM UM ACOMPANHAMENTO ADEQUADO AO SEU DESENVOLVIMENTO.										
META(S) de Resultado(s)							Previsão da Evolução do(s) Indicador(es) por Exercício			
Indicador(es) do(s) Programa(s)			Unidade de Medida do(s) Indicador(es)		Índice Recente	Índice Futuro	2018	2019	2020	2021
NÚMERO DE GESTANTES, BEBÊS OU CRIANÇAS DE ATÉ 3 ANOS ATENDIDAS			QUAN	QUANTIDADE	0	0	0	0	0	0
Custo Total Estimado para o PROGRAMA							532.000,00			
Legenda: Tipo: 0-Encargos Especiais 1-Caráter Continuado (Plurianual) 2-Não Continuado (Anual / Temporário)										

Classificação Institucional:											
Entidade	5	FUNDO MUNICIPAL DE ASSISTÊNCIA SOCIAL DE BONITO									
Poder	02	PODER EXECUTIVO									
Órgão	02 .12	SECRETARIA MUNICIPAL DE DESENVOLVIMENTO SOCIAL E CIDADANIA									
Unidade	02 .12 . 01	FUNDO MUNICIPAL DE ASSISTÊNCIA SOCIAL (ENT. SUPERVISIONADA)									
AÇÃO(ÕES) de Governo:			Classificação Funcional		Unidade de Medida dos Produtos		METAS FISICAS por Exercício				Meta PPA
Tipo	Cód.	Descrição	Função	SubFunção			2018	2019	2020	2021	
1	1106	AQUISIÇÃO DE MÓVEIS, MÁQUINAS E EQUIPAMENTOS DIVERSOS PARA	08	244	PERC	PERCENTUAL	0	0	0	0	0



X	INICIAL
	ALTERAÇÃO
	INCLUSÃO
	EXCLUSÃO

Tabela XII - Programas, Metas e Ações (Planejamento Orcamentário)

2	2136	GESTÃO DE PESSOAL DO CRIANÇA FELIZ	08	244	PERC	PERCENTUAL	0	0	0	0	0
2	2137	MANUTENÇÃO DAS ATIVIDADES GERAIS DO CRIANÇA FELIZ	08	244	PERC	PERCENTUAL	0	0	0	0	0

Código da(s) Ação(ões)	F.R. Gru	F.R. Cód	Categoria Econômica	METAS FINANCEIRAS por Exercício (em R\$)				Custo Total Estimado para a(s) AÇÃO(ÕES)
				2018	2019	2020	2021	
1106	01	00	4	7.000,00	7.000,00	7.000,00	7.000,00	28.000,00
2136	01	00	3	5.000,00	5.000,00	5.000,00	5.000,00	20.000,00
2137	01	00	3	121.000,00	121.000,00	121.000,00	121.000,00	484.000,00
Custo por Exercício da(s) Ação(ões) vinculada(s) ao PROGRAMA				133.000,00	133.000,00	133.000,00	133.000,00	R\$ 532.000,00

Legenda: Tipo:

- 1- Projeto
- 2- Atividade
- 3- Operação Especial
- 4- Reserva de Contingência

Fonte de Recurso:

- 01- Tesouro(Receitas Próprias)
- 02- Transferências e Convênios Estaduais-Vinculados
- 05- Transferências e Convênios Federais-Vinculados

Categoria Econômica:

- 3- Despesas Correntes(custeio)
- 4- Despesas deCapital(investimento)
- 9-Reserva de Contingência



X	INICIAL
	ALTERAÇÃO
	INCLUSÃO
	EXCLUSÃO

Tabela XII - Programas, Metas e Ações (Planejamento Orcamentário)

PROGRAMA GOVERNAMENTAL:										
Tipo	Cód.	Descrição				Classificação:				
1	0809	BENEFÍCIOS EVENTUAIS								
Público Alvo: POPULAÇÃO CARENTE QUE NECESSITE DA ASSISTÊNCIA SOCIAL Objetivo: PROVER O MINIMO NECESSÁRIO DAS NECESSIDADES ADVINDAS DE SITUAÇÕES DE VULNERABILIDADE TEMPORÁRIA PARA O ENFRENTEAMENTO DE SITUAÇÕES DE RISCOS, PERDAS E DANOS A INTEGRIDADE DA PESSOA E/OU DE SUA FAMÍLIA. Justificativa: PROVISÕES SUPLEMENTARES E PROVISÓRIAS PRESTADAS AOS CIDADÃOS E ÀS FAMÍLIAS EM VIRTUDE DE NASCIMENTO, MORTE, SITUAÇÃO DE VULNERABILIDADE TEMPORÁRIA E DE CALAMIDADE PÚBLICA, QUE INTEGRAM, ORGANICAMENTE, AS GARANTIAS DO SUAS E LEGISLAÇÃO MUNICIPAL.										
META(S) de Resultado(s)					Previsão da Evolução do(s) Indicador(es) por Exercício					
Indicador(es) do(s) Programa(s)			Unidade de Medida do(s) Indicador(es)		Índice Recente	Índice Futuro	2018	2019	2020	2021
PESSOAS BENEFICIADAS			QUAN	QUANTIDADE	0	0	0	0	0	0
Custo Total Estimado para o PROGRAMA							528.000,00			
Legenda: Tipo: 0-Encargos Especiais 1-Caráter Continuado (Plurianual) 2-Não Continuado (Anual / Temporário)										

Classificação Institucional:											
Entidade		5	FUNDO MUNICIPAL DE ASSISTÊNCIA SOCIAL DE BONITO								
Poder		02	PODER EXECUTIVO								
Órgão		02 .12	SECRETARIA MUNICIPAL DE DESENVOLVIMENTO SOCIAL E CIDADANIA								
Unidade		02 .12 . 01	FUNDO MUNICIPAL DE ASSISTÊNCIA SOCIAL (ENT. SUPERVISIONADA)								
AÇÃO(ÕES) de Governo:			Classificação Funcional		Unidade de Medida dos Produtos		METAS FÍSICAS por Exercício				Meta PPA
Tipo	Cód.	Descrição	Função	SubFunção			2018	2019	2020	2021	
2	2138	MANUT. DAS AÇÕES DE DOAÇÕES DE CEST. BÁSICA, ENXOVAIS,	08	244	NSA	NÃO SE APLICA	0	0	0	0	0



X	INICIAL
	ALTERAÇÃO
	INCLUSÃO
	EXCLUSÃO

Tabela XII - Programas, Metas e Ações (Planejamento Orcamentário)

Código da(s) Ação(ões)	F.R. Gru	F.R. Cód	Categoria Econômica	METAS FINANCEIRAS por Exercício (em R\$)				Custo Total Estimado para a(s) AÇÃO(ÕES)
				2018	2019	2020	2021	
2138	01	00	3	132.000,00	132.000,00	132.000,00	132.000,00	528.000,00
Custo por Exercício da(s) Ação(ões) vinculada(s) ao PROGRAMA				132.000,00	132.000,00	132.000,00	132.000,00	R\$ 528.000,00
Legenda: Tipo:			Fonte de Recurso:			Categoria Econômica:		
1- Projeto			01-Tesouro(Receitas Próprias)			3-Despesas Correntes(custeio)		
2- Atividade			02-Transferências e Convênios Estaduais-Vinculados			4-Despesas de Capital(investimento)		
3-Operação Especial			05-Transferências e Convênios Federais-Vinculados			9-Reserva de Contingência		
4-Reserva de Contingência								



<input checked="" type="checkbox"/>	INICIAL
<input type="checkbox"/>	ALTERAÇÃO
<input type="checkbox"/>	INCLUSÃO
<input type="checkbox"/>	EXCLUSÃO

Tabela XII - Programas, Metas e Ações (Planejamento Orcamentário)

PROGRAMA GOVERNAMENTAL:										
Tipo	Cód.	Descrição						Classificação:		
1	0810	BENEFÍCIO DE PRESTAÇÃO CONTINUADA - BPC						<input checked="" type="checkbox"/>	Finalístico	
							<input type="checkbox"/>	Apoio Administrativo		
							<input type="checkbox"/>	Operações Especiais		
Público Alvo: CRIANÇAS E ADOLESCENTES COM DEFICIÊNCIA DE 0 A 18 ANOS; POPULAÇÃO ACIMA DE 65 ANOS E PESSOA PORTADOR										
Objetivo: ATENDIMENTO AOS IDOSOS E PORTADORES DE DEFICIÊNCIA, INCAPACITADOS PARA A VIDA INDEPENDENTE E PARA O TRABALHO, IMPOSSIBILITADOS DE PROVER SUA MANUTENÇÃO OU TÊ-LA PROVIDA POR SUA FAMÍLIA. GARANTIR O ACESSO E A PERMANÊNCIA NA ESCOLA DE CRIANÇAS E ADOLESCENTES COM DEFICIÊNCIA DE 0 A 18 ANOS, QUE RECEBEM O BPC DA ASSISTÊNCIA SOCIAL										
Justificativa: INCLUSÃO DE PESSOAS IDOSAS ACIMA DE 65 ANOS E DEFICIENTES A BENEFÍCIO, PROGRAMAS E SERVIÇOS SOCIOASSISTENCIAIS.										
META(S) de Resultado(s)							Previsão da Evolução do(s) Indicador(es) por Exercício			
Indicador(es) do(s) Programa(s)			Unidade de Medida do(s) Indicador(es)		Índice Recente	Índice Futuro	2018	2019	2020	2021
NÚMERO DE CRIANÇAS E ADOLESCENTES ATENDIDOS			QUAN	QUANTIDADE	0	0	0	0	0	0
Custo Total Estimado para o PROGRAMA							56.000,00			
Legenda: Tipo: 0-Encargos Especiais 1-Caráter Continuado (Plurianual) 2-Não Continuado (Anual / Temporário)										

Classificação Institucional:											
Entidade	5	FUNDO MUNICIPAL DE ASSISTÊNCIA SOCIAL DE BONITO									
Poder	02	PODER EXECUTIVO									
Órgão	02.12	SECRETARIA MUNICIPAL DE DESENVOLVIMENTO SOCIAL E CIDADANIA									
Unidade	02.12.01	FUNDO MUNICIPAL DE ASSISTÊNCIA SOCIAL (ENT. SUPERVISIONADA)									
AÇÃO(ÕES) de Governo:			Classificação Funcional		Unidade de Medida dos Produtos		METAS FISICAS por Exercício				Meta PPA
Tipo	Cód.	Descrição	Função	SubFunção			2018	2019	2020	2021	
2	2139	MANUTENÇÃO DAS ATIVIDADES VINCULADAS AO PROGRAMA DE	08	244	NSA	NÃO SE APLICA	0	0	0	0	0



X	INICIAL
	ALTERAÇÃO
	INCLUSÃO
	EXCLUSÃO

Tabela XII - Programas, Metas e Ações (Planejamento Orcamentário)

2	2140	MANUTENÇÃO DAS ATIVIDADES VINCULADAS AO PROGRAMA BPC	08	244	NSA	NÃO SE APLICA	0	0	0	0	0
Código da(s) Ação(ões)	F.R. Gru	F.R. Cód	Categoria Econômica	METAS FINANCEIRAS por Exercício (em R\$)				Custo Total Estimado para a(s) AÇÃO(ÕES)			
				2018	2019	2020	2021				
2139	01	00	3	3.000,00	3.000,00	3.000,00	3.000,00	12.000,00			
2140	01	00	3	11.000,00	11.000,00	11.000,00	11.000,00	44.000,00			
Custo por Exercício da(s) Ação(ões) vinculada(s) ao PROGRAMA				14.000,00	14.000,00	14.000,00	14.000,00	R\$ 56.000,00			
Legenda: Tipo:			Fonte de Recurso:			Categoria Econômica:					
1- Projeto			01- Tesouro(Receitas Próprias)			3- Despesas Correntes(custeio)					
2- Atividade			02- Transferências e Convênios Estaduais-Vinculados			4- Despesas deCapital(investimento)					
3- Operação Especial			05-Transferências e Convênios Federais-Vinculados			9-Reserva de Contingência					
4- Reserva de Contingência											



X	INICIAL
	ALTERAÇÃO
	INCLUSÃO
	EXCLUSÃO

Tabela XII - Programas, Metas e Ações (Planejamento Orcamentário)

PROGRAMA GOVERNAMENTAL:										
Tipo	Cód.	Descrição						Classificação:		
1	0811	PROGRAMA DE INCLUSÃO SÓCIO PRODUTIVA						X	Finalístico	
								Apoio Administrativo		
								Operações Especiais		
Público Alvo: FAMÍLIAS E INDIVÍDUOS EM SITUAÇÃO DE EXTREMA POBRESA INSCRITA NO CADASTRO ÚNICO										
Objetivo: IMPLANTAR E MANTER O CENTRO DE INCLUSÃO PRODUTIVA PARA AMPLIAR A CAPACIDADE DAS FAMÍLIAS, OBJETIVANDO A QUALIFICAÇÃO PROFISSIONAL E GERAÇÃO DE RENDA										
Justificativa: O PROGRAMA VISA A PROMOÇÃO DE AÇÕES DE INCLUSÃO SOCIAL E PRODUTIVA PARA A FAMÍLIA E INDIVÍDUOS EM SITUAÇÃO DE POBREZA, EXTREMA POBREZA E VULNERABILIDADE SOCIAL INSCRITAS NO CAD ÚNICO COM VISTAS AO FORTALECIMENTO DA ORGANIZAÇÃO SOCIAL PARA A PRODUTIVIDADE, COM SUSTENTABILIDADE SOCIAL, AMBIENTAL E ECONÔMICA, BASEADA NOS PRINCÍPIOS DA ECONOMIA SOLIDÁRIA.										
META(S) de Resultado(s)					Previsão da Evolução do(s) Indicador(es) por Exercício					
Indicador(es) do(s) Programa(s)			Unidade de Medida do(s) Indicador(es)		Índice Recente	Índice Futuro	2018	2019	2020	2021
FAMÍLIAS BENEFICIADAS			QUAN	QUANTIDADE	0	0	0	0	0	0
Custo Total Estimado para o PROGRAMA							100.000,00			
Legenda: Tipo: 0-Encargos Especiais 1-Caráter Continuado (Plurianual) 2-Não Continuado (Anual / Temporário)										

Classificação Institucional:											
Entidade		5	FUNDO MUNICIPAL DE ASSISTÊNCIA SOCIAL DE BONITO								
Poder		02	PODER EXECUTIVO								
Órgão		02 .12	SECRETARIA MUNICIPAL DE DESENVOLVIMENTO SOCIAL E CIDADANIA								
Unidade		02 .12 . 01	FUNDO MUNICIPAL DE ASSISTÊNCIA SOCIAL (ENT. SUPERVISIONADA)								
AÇÃO(ÕES) de Governo:			Classificação Funcional		Unidade de Medida dos Produtos		METAS FISICAS por Exercício				Meta PPA
Tipo	Cód.	Descrição	Função	SubFunção			2018	2019	2020	2021	
1	1107	CONSTRUÇÃO, REF. E AMPLIAÇÃO DO CENTRO DE INCLUSÃO	08	244	NSA	NÃO SE APLICA	0	0	0	0	0



X	INICIAL
	ALTERAÇÃO
	INCLUSÃO
	EXCLUSÃO

Tabela XII - Programas, Metas e Ações (Planejamento Orcamentário)

1	1108	AQUISIÇÃO DE MÓVEIS, MÁQ. E EQUIP. DIVERSOS PARA O CENTRO		08	244	NSA	NÃO SE APLICA	0	0	0	0	0
2	2141	MANUTENÇÃO DAS AÇÕES DE PROMOÇÃO DA INCLUSÃO		08	244	NSA	NÃO SE APLICA	0	0	0	0	0
Código da(s) Ação(ões)	F.R. Gru	F.R. Cód	Categoria Econômica	METAS FINANCEIRAS por Exercício (em R\$)				Custo Total Estimado para a(s) AÇÃO(ÕES)				
				2018	2019	2020	2021					
1107	01	00	4	5.000,00	5.000,00	5.000,00	5.000,00	20.000,00				
1108	01	00	4	5.000,00	5.000,00	5.000,00	5.000,00	20.000,00				
2141	01	00	3	15.000,00	15.000,00	15.000,00	15.000,00	60.000,00				
Custo por Exercício da(s) Ação(ões) vinculada(s) ao PROGRAMA				25.000,00	25.000,00	25.000,00	25.000,00	R\$ 100.000,00				
Legenda: Tipo:				Fonte de Recurso:				Categoria Econômica:				
1- Projeto				01- Tesouro(Receitas Próprias)				3- Despesas Correntes(custeio)				
2- Atividade				02- Transferências e Convênios Estaduais-Vinculados				4- Despesas deCapital(investimento)				
3- Operação Especial				05-Transferências e Convênios Federais-Vinculados				9-Reserva de Contingência				
4- Reserva de Contingência												



X	INICIAL
	ALTERAÇÃO
	INCLUSÃO
	EXCLUSÃO

Tabela XII - Programas, Metas e Ações (Planejamento Orcamentário)

PROGRAMA GOVERNAMENTAL:										
Tipo	Cód.	Descrição						Classificação:		
1	0812	ASSISTÊNCIA EMERGENCIAL ÀS VÍTIMAS DE CALAMIDADES						X	Finalístico	
								Apoio Administrativo		
								Operações Especiais		
Público Alvo: FAMÍLIAS ATINGIDAS POR FENÔMENOS NATURAIS										
Objetivo: PROVER CONCESSÕES DE BENEFÍCIOS PARA FAMÍLIAS ATINGIDAS POR FENÔMENOS NATURAIS, AMPLIANDO ASSISTÊNCIA HOSPITALAR E A DISTRIBUIÇÃO DE AGASALHOS E MANTIMENTOS NOS CASOS DE CALAMIDADES PÚBLICAS										
Justificativa: COM A OCORRÊNCIA DE CALAMIDADES PÚBLICAS NO MUNICÍPIO, CRESCE A DEMANDA NA ASSISTÊNCIA À POPULAÇÃO ATINGIDA, NECESSITANDO DE AGASALHOS, ALIMENTOS, ÁGUA POTÁVEL, MEDICAMENTOS, ABRIGOS E OUTROS. NESSE SENTIDO, O PROGRAMA ATENDERÁ A POPULAÇÃO NO CASO DE OCORRÊNCIAS DE EPIDEMIAS, ENCHENTES, SECAS E OUTRAS SITUAÇÕES DE CALAMIDADE PÚBLICA, OU EMERGENCIAL.										
META(S) de Resultado(s)					Previsão da Evolução do(s) Indicador(es) por Exercício					
Indicador(es) do(s) Programa(s)			Unidade de Medida do(s) Indicador(es)		Índice Recente	Índice Futuro	2018	2019	2020	2021
NÚMERO DE FAMÍLIAS ATENDIDAS			QUAN	QUANTIDADE	0	0	0	0	0	0
Custo Total Estimado para o PROGRAMA							80.000,00			
Legenda: Tipo: 0-Encargos Especiais 1-Caráter Continuado (Plurianual) 2-Não Continuado (Anual / Temporário)										

Classificação Institucional:											
Entidade		5	FUNDO MUNICIPAL DE ASSISTÊNCIA SOCIAL DE BONITO								
Poder		02	PODER EXECUTIVO								
Órgão		02.12	SECRETARIA MUNICIPAL DE DESENVOLVIMENTO SOCIAL E CIDADANIA								
Unidade		02.12.01	FUNDO MUNICIPAL DE ASSISTÊNCIA SOCIAL (ENT. SUPERVISIONADA)								
AÇÃO(ÕES) de Governo:			Classificação Funcional		Unidade de Medida dos Produtos		METAS FÍSICAS por Exercício				Meta PPA
Tipo	Cód.	Descrição	Função	SubFunção			2018	2019	2020	2021	
2	2142	ASSISTÊNCIA À POPULAÇÃO VITIMADA POR ACIDENTE	08	244	NSA	NÃO SE APLICA	0	0	0	0	0



X	INICIAL
	ALTERAÇÃO
	INCLUSÃO
	EXCLUSÃO

Tabela XII - Programas, Metas e Ações (Planejamento Orcamentário)

Código da(s) Ação(ões)	F.R. Gru	F.R. Cód	Categoria Econômica	METAS FINANCEIRAS por Exercício (em R\$)				Custo Total Estimado para a(s) AÇÃO(ÕES)
				2018	2019	2020	2021	
2142	01	00	3	20.000,00	20.000,00	20.000,00	20.000,00	80.000,00
Custo por Exercício da(s) Ação(ões) vinculada(s) ao PROGRAMA				20.000,00	20.000,00	20.000,00	20.000,00	R\$ 80.000,00
Legenda: Tipo:			Fonte de Recurso:			Categoria Econômica:		
1- Projeto			01-Tesouro(Receitas Próprias)			3-Despesas Correntes(custeio)		
2- Atividade			02-Transferências e Convênios Estaduais-Vinculados			4-Despesas de Capital(investimento)		
3-Operação Especial			05-Transferências e Convênios Federais-Vinculados			9-Reserva de Contingência		
4-Reserva de Contingência								



X	INICIAL
	ALTERAÇÃO
	INCLUSÃO
	EXCLUSÃO

Tabela XII - Programas, Metas e Ações (Planejamento Orcamentário)

PROGRAMA GOVERNAMENTAL:										
Tipo	Cód.	Descrição						Classificação:		
1	0813	BOLSA BONITO						X	Finalístico	
								Apoio Administrativo		
								Operações Especiais		
Público Alvo: FAMÍLIAS EM SITUAÇÃO DE VULNERABILIDADE SOCIAL DO MUNICÍPIO										
Objetivo: TRANSFERIR RENDA COM CONDICIONALIDADE AS FAMÍLIAS EM SITUAÇÃO DE VULNERABILIDADE SOCIAL PARA ATINGIR A RAIZ DO PROBLEMA DA FOME E DA POBREZA DO MUNICÍPIO										
Justificativa: O PROGRAMA REDUZIRÁ A MÁ DISTRIBUIÇÃO DE RENDA ÀS FAMÍLIAS EM SITUAÇÃO DE VULNERABILIDADE SOCIAL, DE ACORDO COM AS POLÍTICAS PÚBLICAS ESTABELECIDAS PELO GOVERNO FEDERAL.										
META(S) de Resultado(s)							Previsão da Evolução do(s) Indicador(es) por Exercício			
Indicador(es) do(s) Programa(s)			Unidade de Medida do(s) Indicador(es)		Índice Recente	Índice Futuro	2018	2019	2020	2021
FAMÍLIAS BENEFICIADAS			QUAN	QUANTIDADE	0	0	0	0	0	0
Custo Total Estimado para o PROGRAMA							600.000,00			
Legenda: Tipo: 0-Encargos Especiais 1-Caráter Continuado (Plurianual) 2-Não Continuado (Anual / Temporário)										

Classificação Institucional:											
Entidade	5	FUNDO MUNICIPAL DE ASSISTÊNCIA SOCIAL DE BONITO									
Poder	02	PODER EXECUTIVO									
Órgão	02 .12	SECRETARIA MUNICIPAL DE DESENVOLVIMENTO SOCIAL E CIDADANIA									
Unidade	02 .12 . 01	FUNDO MUNICIPAL DE ASSISTÊNCIA SOCIAL (ENT. SUPERVISIONADA)									
AÇÃO(ÕES) de Governo:			Classificação Funcional		Unidade de Medida dos Produtos		METAS FISICAS por Exercício				Meta PPA
Tipo	Cód.	Descrição	Função	SubFunção			2018	2019	2020	2021	
2	2143	MANUTENÇÃO DAS AÇÕES VINCULADAS AO PROGRAMA BOLSA	08	244	NSA	NÃO SE APLICA	0	0	0	0	0



X	INICIAL
	ALTERAÇÃO
	INCLUSÃO
	EXCLUSÃO

Tabela XII - Programas, Metas e Ações (Planejamento Orcamentário)

Código da(s) Ação(ões)	F.R. Gru	F.R. Cód	Categoria Econômica	METAS FINANCEIRAS por Exercício (em R\$)				Custo Total Estimado para a(s) AÇÃO(ÕES)
				2018	2019	2020	2021	
2143	01	00	3	150.000,00	150.000,00	150.000,00	150.000,00	600.000,00
Custo por Exercício da(s) Ação(ões) vinculada(s) ao PROGRAMA				150.000,00	150.000,00	150.000,00	150.000,00	R\$ 600.000,00
Legenda: Tipo:			Fonte de Recurso:			Categoria Econômica:		
1- Projeto			01-Tesouro(Receitas Próprias)			3-Despesas Correntes(custeio)		
2- Atividade			02-Transferências e Convênios Estaduais-Vinculados			4-Despesas de Capital(investimento)		
3-Operação Especial			05-Transferências e Convênios Federais-Vinculados			9-Reserva de Contingência		
4-Reserva de Contingência								



<input checked="" type="checkbox"/>	INICIAL
<input type="checkbox"/>	ALTERAÇÃO
<input type="checkbox"/>	INCLUSÃO
<input type="checkbox"/>	EXCLUSÃO

Tabela XII - Programas, Metas e Ações (Planejamento Orcamentário)

PROGRAMA GOVERNAMENTAL:										
Tipo	Cód.	Descrição						Classificação:		
1	0814	GESTÃO ADMINISTRATIVA DO FUNDO MUNICIPAL DOS DIREITOS DA CRIANÇA E DO ADOLESCENTE						<input type="checkbox"/>	Finalístico	
							<input checked="" type="checkbox"/>	Apoio Administrativo		
							<input type="checkbox"/>	Operações Especiais		
Público Alvo: CRIANÇAS E ADOLESCENTES										
Objetivo: ASSEGURAR O REGULAR FUNCINAMENTO DO CONSELHO MUNICIPAL DOS DIREITOS DA CRIANÇA E DO ADOLESCENTE										
Justificativa: A IMPORTÂNCIA DE MANTER O FUNCINAMENTO DO CONSELHO DOS DIREITOS DA CRINÇA E DO ADOLESCENTE, UMA VEZ QU E SE TRATA DO ÓRGÃO RESPONSÁVEL PELA FORMULAÇÃO DAS POLÍTICAS PÚBLICAS A VOLTADAS A VALORIZAÇÃO DOS DIR EITOS DA CRIANÇA E DO ADOLESCENTE DO MUNICÍPIO.										
META(S) de Resultado(s)							Previsão da Evolução do(s) Indicador(es) por Exercício			
Indicador(es) do(s) Programa(s)			Unidade de Medida do(s) Indicador(es)		Índice Recente	Índice Futuro	2018	2019	2020	2021
PROGRAMA DE APOIO ÀS POLÍTICAS E ÁREAS ESPECIAIS NÃO É MENSURADO POR INDICADOR.			NSA	NÃO SE APLICA	0	0	0	0	0	0
Custo Total Estimado para o PROGRAMA							44.000,00			
Legenda: Tipo: 0-Encargos Especiais 1-Caráter Continuado (Plurianual) 2-Não Continuado (Anual / Temporário)										

Classificação Institucional:											
Entidade	5	FUNDO MUNICIPAL DE ASSISTÊNCIA SOCIAL DE BONITO									
Poder	02	PODER EXECUTIVO									
Órgão	02 .12	SECRETARIA MUNICIPAL DE DESENVOLVIMENTO SOCIAL E CIDADANIA									
Unidade	02 .12 . 02	FUNDO MUNICIPAL DO DIREITO DA CRIANÇA E DO ADOLESCENTE									
AÇÃO(ÕES) de Governo:			Classificação Funcional		Unidade de Medida dos Produtos		METAS FISICAS por Exercício				Meta PPA
Tipo	Cód.	Descrição	Função	SubFunção			2018	2019	2020	2021	
1	1109	AQUISIÇÃO DE MÓVEIS, MÁQUINAS E EQUIPAMENTOS DIVERSOS	08	122	NSA	NÃO SE APLICA	0	0	0	0	0



X	INICIAL
	ALTERAÇÃO
	INCLUSÃO
	EXCLUSÃO

Tabela XII - Programas, Metas e Ações (Planejamento Orcamentário)

2	2145	MANUTENÇÃO DAS AÇÕES VINCULADAS A GESTÃO	08	122	NSA	NÃO SE APLICA	0	0	0	0	0
Código da(s) Ação(ões)	F.R. Gru	F.R. Cód	Categoria Econômica	METAS FINANCEIRAS por Exercício (em R\$)				Custo Total Estimado para a(s) AÇÃO(ÕES)			
				2018	2019	2020	2021				
1109	01	00	4	5.000,00	5.000,00	5.000,00	5.000,00	20.000,00			
2145	01	00	3	6.000,00	6.000,00	6.000,00	6.000,00	24.000,00			
Custo por Exercício da(s) Ação(ões) vinculada(s) ao PROGRAMA				11.000,00	11.000,00	11.000,00	11.000,00	R\$ 44.000,00			
Legenda: Tipo:			Fonte de Recurso:			Categoria Econômica:					
1- Projeto			01- Tesouro(Receitas Próprias)			3- Despesas Correntes(custeio)					
2- Atividade			02- Transferências e Convênios Estaduais-Vinculados			4- Despesas deCapital(investimento)					
3- Operação Especial			05-Transferências e Convênios Federais-Vinculados			9-Reserva de Contingência					
4- Reserva de Contingência											



X	INICIAL
	ALTERAÇÃO
	INCLUSÃO
	EXCLUSÃO

Tabela XII - Programas, Metas e Ações (Planejamento Orcamentário)

PROGRAMA GOVERNAMENTAL:										
Tipo	Cód.	Descrição						Classificação:		
1	0815	APOIO AO CONSELHO TUTELAR							Finalístico	
								X	Apoio Administrativo	
									Operações Especiais	
Público Alvo: CRIANÇAS E ADOLESCENTES										
Objetivo: APOIAR AS AÇÕES DO CONSELHO TUTELAR PARA AÇÕES DE CONTROLE SOCIAL E DE ASSISTÊNCIA DIRETA										
Justificativa: O PROGRAMA PROPORCIONARÁ APOIO TÉCNICO E ESTÍMULO À ADEQUADA ORGANIZAÇÃO E FUNCIONAMENTO DO CONSELHO TUTELAR EM PARTICULAR, SEJA EM FACE DOS INTERESSES DESSA ESTRUTURA COM A MISSÃO INSTITUCIONAL DE ZELAR PELO CUMPRIMENTO DOS DIREITOS DA CRIANÇA E ADOLESCENTES, ENQUANTO SERVIÇO PÚBLICO MUNICIPAL DE NATUREZA PERMANENTE.										
META(S) de Resultado(s)							Previsão da Evolução do(s) Indicador(es) por Exercício			
Indicador(es) do(s) Programa(s)			Unidade de Medida do(s) Indicador(es)		Índice Recente	Índice Futuro	2018	2019	2020	2021
PROGRAMA DE APOIO ÀS POLÍTICAS E ÁREAS ESPECIAIS NÃO É MENSURADO POR INDICADOR.			NSA	NÃO SE APLICA	0	0	0	0	0	0
Custo Total Estimado para o PROGRAMA							564.000,00			
Legenda: Tipo: 0-Encargos Especiais 1-Caráter Continuado (Plurianual) 2-Não Continuado (Anual / Temporário)										

Classificação Institucional:											
Entidade	5	FUNDO MUNICIPAL DE ASSISTÊNCIA SOCIAL DE BONITO									
Poder	02	PODER EXECUTIVO									
Órgão	02 .12	SECRETARIA MUNICIPAL DE DESENVOLVIMENTO SOCIAL E CIDADANIA									
Unidade	02 .12 . 02	FUNDO MUNICIPAL DO DIREITO DA CRIANÇA E DO ADOLESCENTE									
AÇÃO(ÕES) de Governo:			Classificação Funcional		Unidade de Medida dos Produtos		METAS FÍSICAS por Exercício				Meta PPA
Tipo	Cód.	Descrição	Função	SubFunção			2018	2019	2020	2021	
2	2147	GESTÃO DE PESSOAL DO CONSELHO MUNICIPAL DOS	08	243	NSA	NÃO SE APLICA	0	0	0	0	0



X	INICIAL
	ALTERAÇÃO
	INCLUSÃO
	EXCLUSÃO

Tabela XII - Programas, Metas e Ações (Planejamento Orcamentário)

2	2148	MANUTENÇÃO DAS ATIVIDADES DO CONSELHO MUNICIPAL DOS	08	243	NSA	NÃO SE APLICA	0	0	0	0	0
Código da(s) Ação(ões)	F.R. Gru	F.R. Cód	Categoria Econômica	METAS FINANCEIRAS por Exercício (em R\$)				Custo Total Estimado para a(s) AÇÃO(ÕES)			
				2018	2019	2020	2021				
2147	01	00	3	111.000,00	111.000,00	111.000,00	111.000,00	444.000,00			
2148	01	00	3	30.000,00	30.000,00	30.000,00	30.000,00	120.000,00			
Custo por Exercício da(s) Ação(ões) vinculada(s) ao PROGRAMA				141.000,00	141.000,00	141.000,00	141.000,00	R\$ 564.000,00			
Legenda: Tipo:			Fonte de Recurso:			Categoria Econômica:					
1- Projeto			01- Tesouro(Receitas Próprias)			3- Despesas Correntes(custeio)					
2- Atividade			02- Transferências e Convênios Estaduais-Vinculados			4- Despesas deCapital(investimento)					
3- Operação Especial			05-Transferências e Convênios Federais-Vinculados			9-Reserva de Contingência					
4- Reserva de Contingência											



X	INICIAL
	ALTERAÇÃO
	INCLUSÃO
	EXCLUSÃO

Tabela XII - Programas, Metas e Ações (Planejamento Orcamentário)

PROGRAMA GOVERNAMENTAL:										
Tipo	Cód.	Descrição						Classificação:		
1	0901	GESTÃO ADMINISTRATIVA DO RPPS.						Finalístico	X	Apoio Administrativo
									Operações Especiais	
Público Alvo: SERVIDORES MUNICIPAIS										
Objetivo: REALIZAR AS ATIVIDADES ADMINISTRATIVAS E GERENCIAIS DESTINADOS A MANUTENÇÃO E O FUNCIONAMENTO DO INSTITUTO D E PREVIDÊNCIA DOS SERVIDORES MUNICIPAIS.										
Justificativa: AS AÇÕES ADMINISTRATIVAS E GERENCIAIS DO ÓRGÃO ESTÃO ESTRUTURADAS NESTE PROGRAMA, PARA PROPICIAR A MANUTENÇÃO E O REGULAR FUNCIONAMENTO DA ENTIDADE DE PREVIDÊNCIA PRÓPRIA DOS SERVIDORES MUNICIPAIS.										
META(S) de Resultado(s)							Previsão da Evolução do(s) Indicador(es) por Exercício			
Indicador(es) do(s) Programa(s)			Unidade de Medida do(s) Indicador(es)		Índice Recente	Índice Futuro	2018	2019	2020	2021
PROGRAMA DE APOIO ÀS POLÍTICAS E ÁREAS ESPECIAIS NÃO É MENSURADO POR INDICADOR.			NSA	NÃO SE APLICA	0	0	0	0	0	0
Custo Total Estimado para o PROGRAMA							1.348.000,00			
Legenda: Tipo: 0-Encargos Especiais 1-Caráter Continuado (Plurianual) 2-Não Continuado (Anual / Temporário)										

Classificação Institucional:											
Entidade	4	FUNDO DE PREVIDÊNCIA DO BONITO - FUNDO FINANCEIRO									
Poder	02	PODER EXECUTIVO									
Órgão	02 .14	BONITOPREV - FUNDO FINANCEIRO									
Unidade	02 .14 . 00	BONITOPREV - FUNDO FINANCEIRO									
AÇÃO(ÕES) de Governo:			Classificação Funcional		Unidade de Medida dos Produtos		METAS FISICAS por Exercício				Meta PPA
Tipo	Cód.	Descrição	Função	SubFunção			2018	2019	2020	2021	
1	1036	EXECUÇÃO DE OBRAS, AQUISIÇÃO DE MÓVEIS, IMÓVEIS, MÁQUINAS E	04	122	UAN	QUANTIDADE	0	0	0	0	0



X	INICIAL
	ALTERAÇÃO
	INCLUSÃO
	EXCLUSÃO

Tabela XII - Programas, Metas e Ações (Planejamento Orcamentário)

2	2074	GESTÃO ADMINISTRATIVA DO RPPS - FUNDO FINANCEIRO	04	122	NSA	NÃO SE APLICA	0	0	0	0	0
2	2075	CAPACITAÇÃO, TREINAMENTO E QUALIFICAÇÃO RPPS - FUNDO	04	122	NSA	NÃO SE APLICA	0	0	0	0	0

Código da(s) Ação(ões)	F.R. Gru	F.R. Cód	Categoria Econômica	METAS FINANCEIRAS por Exercício (em R\$)				Custo Total Estimado para a(s) AÇÃO(ÕES)
				2018	2019	2020	2021	
1036	06	99	4	15.000,00	15.000,00	15.000,00	15.000,00	60.000,00
2074	06	99	3	234.000,00	234.000,00	234.000,00	234.000,00	936.000,00
2075	06	99	3	7.000,00	7.000,00	7.000,00	7.000,00	28.000,00
Custo por Exercício da(s) Ação(ões) vinculada(s) ao PROGRAMA				256.000,00	256.000,00	256.000,00	256.000,00	R\$ 1.024.000,00

Legenda: Tipo:

- 1- Projeto
- 2- Atividade
- 3- Operação Especial
- 4- Reserva de Contingência

Fonte de Recurso:

- 01- Tesouro(Receitas Próprias)
- 02- Transferências e Convênios Estaduais-Vinculados
- 05- Transferências e Convênios Federais-Vinculados

Categoria Econômica:

- 3- Despesas Correntes(custeio)
- 4- Despesas deCapital(investimento)
- 9-Reserva de Contingência

Classificação Institucional:

Entidade	6	FUNDO DE PREVIDÊNCIA DO BONITO - FUNDO PREVIDENCIÁRIO
Poder	02	PODER EXECUTIVO
Órgão	02 .15	BONITOPREV - FUNDO PREVIDENCIÁRIO
Unidade	02 .15 . 00	BONITOPREV - FUNDO PREVIDENCIÁRIO

AÇÃO(ÕES) de Governo:			Classificação Funcional		Unidade de Medida dos Produtos	METAS FISICAS por Exercício				Meta PPA	
Tipo	Cód.	Descrição	Função	SubFunção		2018	2019	2020	2021		
2	2072	GESTÃO ADMINISTRATIVA DO RPPS - FUNDO PREVIDENCIÁRIO	04	122	NSA	NÃO SE APLICA	0	0	0	0	0

Código da(s) Ação(ões)	F.R. Gru	F.R. Cód	Categoria Econômica	METAS FINANCEIRAS por Exercício (em R\$)				Custo Total Estimado para a(s) AÇÃO(ÕES)
				2018	2019	2020	2021	
2072	06	99	3	81.000,00	81.000,00	81.000,00	81.000,00	324.000,00
Custo por Exercício da(s) Ação(ões) vinculada(s) ao PROGRAMA				81.000,00	81.000,00	81.000,00	81.000,00	R\$ 324.000,00

Legenda: Tipo:

- 1- Projeto
- 2- Atividade
- 3- Operação Especial

Fonte de Recurso:

- 01- Tesouro(Receitas Próprias)
- 02- Transferências e Convênios Estaduais-Vinculados
- 05- Transferências e Convênios Federais-Vinculados

Categoria Econômica:

- 3- Despesas Correntes(custeio)
- 4- Despesas deCapital(investimento)
- 9-Reserva de Contingência



Tabela XII - Programas, Metas e Ações (Planejamento Orcamentário)

<input checked="" type="checkbox"/>	INICIAL
<input type="checkbox"/>	ALTERAÇÃO
<input type="checkbox"/>	INCLUSÃO
<input type="checkbox"/>	EXCLUSÃO

4-Reserva de Contingência



<input checked="" type="checkbox"/>	INICIAL
<input type="checkbox"/>	ALTERAÇÃO
<input type="checkbox"/>	INCLUSÃO
<input type="checkbox"/>	EXCLUSÃO

Tabela XII - Programas, Metas e Ações (Planejamento Orcamentário)

PROGRAMA GOVERNAMENTAL:										
Tipo	Cód.	Descrição						Classificação:		
1	0902	MANUTENÇÃO DAS ATIVIDADES PREVIDENCIÁRIAS DO RPPS						Finalístico		
							<input checked="" type="checkbox"/>	Apoio Administrativo		
							<input type="checkbox"/>	Operações Especiais		
Público Alvo: ATIVOS, INATIVOS E PENSIONISTAS MUNICIPAIS.										
Objetivo: DAR COBERTURA AOS RISCOS A QUE ESTÃO SUJEITOS OS BENEFICIÁRIOS COMPREENDENDO UM CONJUNTO DE BENEFÍCIOS QUE ATENDAM AS SEGUINTE FINALIDADES. ASSEGURAR AOS SEUS BENEFICIÁRIOS OS MEIOS IMPRESCINDÍVEIS DE MANUTENÇÃO POR MOTIVO DE INCAPACIDADE, IDADE AVANÇADA, TEMPO DE CONTRIBUIÇÃO, RECLUSÃO E FALECIMENTO. PROTEÇÃO À MATERNIDADE E À FAMÍLIA.										
Justificativa: AS AÇÕES DE MANUTENÇÃO DAS ATIVIDADES PREVIDENCIÁRIAS DO ÓRGÃO ESTÃO ESTRUTURADAS NESTE PROGRAMA, PARA PROPICIAR O ATENDIMENTO DOS BENEFICIÁRIOS VINCULADOS AO INSTITUTO DE PREVIDÊNCIA.										
META(S) de Resultado(s)							Previsão da Evolução do(s) Indicador(es) por Exercício			
Indicador(es) do(s) Programa(s)			Unidade de Medida do(s) Indicador(es)		Índice Recente	Índice Futuro	2018	2019	2020	2021
PROGRAMA DE APOIO ÀS POLÍTICAS E ÁREAS ESPECIAIS NÃO É MENSURADO POR INDICADOR.			NSA	NÃO SE APLICA	0	0	0	0	0	0
Custo Total Estimado para o PROGRAMA							31.430.800,00			
Legenda: Tipo: 0-Encargos Especiais 1-Caráter Continuado (Plurianual) 2-Não Continuado (Anual / Temporário)										

Classificação Institucional:											
Entidade	4	FUNDO DE PREVIDÊNCIA DO BONITO - FUNDO FINANCEIRO									
Poder	02	PODER EXECUTIVO									
Órgão	02 .14	BONITOPREV - FUNDO FINANCEIRO									
Unidade	02 .14 . 00	BONITOPREV - FUNDO FINANCEIRO									
AÇÃO(ÕES) de Governo:			Classificação Funcional		Unidade de Medida dos Produtos		METAS FISICAS por Exercício				Meta PPA
Tipo	Cód.	Descrição	Função	SubFunção			2018	2019	2020	2021	
3	0006	INDENIZAÇÕES E RESTITUIÇÕES RPPS - FUNDO FINANCEIRO	28	846	NSA	NÃO SE APLICA	0	0	0	0	0



X	INICIAL
	ALTERAÇÃO
	INCLUSÃO
	EXCLUSÃO

Tabela XII - Programas, Metas e Ações (Planejamento Orcamentário)

Código da(s) Ação(ões)	F.R. Gru	F.R. Cód	Categoria Econômica	METAS FINANCEIRAS por Exercício (em R\$)				Custo Total Estimado para a(s) AÇÃO(ÕES)				
				2018	2019	2020	2021					
3	0007		PRECATÓRIOS E SENTENÇAS RPPS - FUNDO FINANCEIRO	28	843	NSA	NÃO SE APLICA	0	0	0	0	0
3	0008		AMORTIZAÇÃO DE DÍVIDA PÚBLICA RPPS - FUNDO FINANCEIRO	28	843	NSA	NÃO SE APLICA	0	0	0	0	0
3	0009		COMPENSAÇÃO FINANCEIRA RPPS - FUNDO FINANCEIRO	28	843	NSA	NÃO SE APLICA	0	0	0	0	0
2	2076		MANUTENÇÃO DAS ATIVIDADES PREVIDENCIÁRIAS - FUNDO	09	272	NSA	NÃO SE APLICA	0	0	0	0	0
0006	06	99	3	2.000,00	2.000,00	2.000,00	2.000,00	8.000,00				
0007	06	99	3	2.000,00	2.000,00	2.000,00	2.000,00	8.000,00				
0008	06	99	4	1.000,00	1.000,00	1.000,00	1.000,00	4.000,00				
0009	06	99	3	5.000,00	5.000,00	5.000,00	5.000,00	20.000,00				
2076	01	00	3	2.800.000,00	2.800.000,00	2.800.000,00	2.800.000,00	11.200.000,00				
2076	06	99	3	5.017.700,00	5.017.700,00	5.017.700,00	5.017.700,00	20.070.800,00				
Custo por Exercício da(s) Ação(ões) vinculada(s) ao PROGRAMA				7.827.700,00	7.827.700,00	7.827.700,00	7.827.700,00	R\$ 31.310.800,00				
Legenda: Tipo:				Fonte de Recurso:				Categoria Econômica:				
1- Projeto				01- Tesouro(Receitas Próprias)				3- Despesas Correntes(custeio)				
2- Atividade				02- Transferências e Convênios Estaduais-Vinculados				4- Despesas deCapital(Investimento)				
3- Operação Especial				05-Transferências e Convênios Federais-Vinculados				9-Reserva de Contingência				
4- Reserva de Contingência												

Classificação Institucional:

Entidade	6	FUNDO DE PREVIDÊNCIA DO BONITO - FUNDO PREVIDENCIÁRIO									
Poder	02	PODER EXECUTIVO									
Órgão	02.15	BONITOPREV - FUNDO PREVIDENCIÁRIO									
Unidade	02.15.00	BONITOPREV - FUNDO PREVIDENCIÁRIO									
AÇÃO(ÕES) de Governo:			Classificação Funcional		Unidade de Medida dos Produtos		METAS FISICAS por Exercício				Meta PPA
Tipo	Cód.	Descrição	Função	SubFunção			2018	2019	2020	2021	
2	2073	MANUTENÇÃO DAS ATIVIDADES PREVIDENCIÁRIAS - FUNDO	09	272	NSA	NÃO SE APLICA	0	0	0	0	0



X	INICIAL
	ALTERAÇÃO
	INCLUSÃO
	EXCLUSÃO

Tabela XII - Programas, Metas e Ações (Planejamento Orcamentário)

Código da(s) Ação(ões)	F.R. Gru	F.R. Cód	Categoria Econômica	METAS FINANCEIRAS por Exercício (em R\$)				Custo Total Estimado para a(s) AÇÃO(ÕES)
				2018	2019	2020	2021	
2073	06	99	3	30.000,00	30.000,00	30.000,00	30.000,00	120.000,00
Custo por Exercício da(s) Ação(ões) vinculada(s) ao PROGRAMA				30.000,00	30.000,00	30.000,00	30.000,00	R\$ 120.000,00
Legenda: Tipo:			Fonte de Recurso:			Categoria Econômica:		
1- Projeto			01-Tesouro(Receitas Próprias)			3-Despesas Correntes(custeio)		
2- Atividade			02-Transferências e Convênios Estaduais-Vinculados			4-Despesas de Capital(investimento)		
3-Operação Especial			05-Transferências e Convênios Federais-Vinculados			9-Reserva de Contingência		
4-Reserva de Contingência								



<input checked="" type="checkbox"/>	INICIAL
<input type="checkbox"/>	ALTERAÇÃO
<input type="checkbox"/>	INCLUSÃO
<input type="checkbox"/>	EXCLUSÃO

Tabela XII - Programas, Metas e Ações (Planejamento Orcamentário)

PROGRAMA GOVERNAMENTAL:										
Tipo	Cód.	Descrição						Classificação:		
1	1001	GESTÃO ADMINISTRATIVA DO FUNDO MUNICIPAL DE SAÚDE						Finalístico		
							<input checked="" type="checkbox"/> Apoio Administrativo			
							<input type="checkbox"/> Operações Especiais			
Público Alvo: POPULAÇÃO EM GERAL										
Objetivo: MANTER AS ATIVIDADES ADMINISTRATIVAS DO FUNDO MUNICIPAL DE SAÚDE, ATRAVÉS DO GERENCIAMENTO E APOIO ÀS AÇÕES E SERVIÇOS PÚBLICOS DE SAÚDE										
Justificativa: ASSEGURAR O FUNCIONAMENTO DO FUNDO MUNICIPAL DE SAÚDE, DANDO APOIO A REALIZAÇÕES DAS AÇÕES DE SAÚDE N O MUNICÍPIO.										
META(S) de Resultado(s)							Previsão da Evolução do(s) Indicador(es) por Exercício			
Indicador(es) do(s) Programa(s)			Unidade de Medida do(s) Indicador(es)		Índice Recente	Índice Futuro	2018	2019	2020	2021
PROGRAMA DE APOIO ÀS POLÍTICAS E ÁREAS ESPECIAIS NÃO É MENSURADO POR INDICADOR.			NSA	NÃO SE APLICA	0	0	0	0	0	0
Custo Total Estimado para o PROGRAMA							3.512.000,00			
Legenda: Tipo: 0-Encargos Especiais 1-Caráter Continuado (Plurianual) 2-Não Continuado (Anual / Temporário)										

Classificação Institucional:											
Entidade	3	FUNDO MUNICIPAL DE SAÚDE DE BONITO									
Poder	02	PODER EXECUTIVO									
Órgão	02 .13	SECRETARIA MUNICIPAL DE SAÚDE									
Unidade	02 .13 . 01	FUNDO MUNICIPLA DE SAÚDE (ENTIDADE SUPERVISIONADA)									
AÇÃO(ÕES) de Governo:			Classificação Funcional		Unidade de Medida dos Produtos		METAS FISICAS por Exercício				Meta PPA
Tipo	Cód.	Descrição	Função	SubFunção			2018	2019	2020	2021	
1	1110	AQUISIÇÃO DE VEÍCULOS DO FUNDO MUNICIPAL DE SAÚDE	10	122	UAN	QUANTIDADE	0	0	0	0	0



X	INICIAL
	ALTERAÇÃO
	INCLUSÃO
	EXCLUSÃO

Tabela XII - Programas, Metas e Ações (Planejamento Orcamentário)

Código da(s) Ação(ões)	F.R. Gru	F.R. Cód	Categoria Econômica	METAS FINANCEIRAS por Exercício (em R\$)				Custo Total Estimado para a(s) AÇÃO(ÕES)				
				2018	2019	2020	2021					
1	1111		AQUISIÇÃO DE EQUIPAMENTOS, MÓVEIS E UTENSÍLIOS PARA O	10	122	UAN	QUANTIDADE	0	0	0	0	0
2	2150		GESTÃO DE PESSOAL DO FUNDO MUNICIPAL DE SAÚDE	10	122	NSA	NÃO SE APLICA	0	0	0	0	0
2	2151		MANUTENÇÃO DAS ATIVIDADES GERAIS DO FUNDO MUNICIPAL DE	10	122	NSA	NÃO SE APLICA	0	0	0	0	0
2	2152		APOIO A ENTIDADE SEM FINS LUCRATIVOS NA ÁREA DA SAÚDE	10	122	NSA	NÃO SE APLICA	0	0	0	0	0
1110	01	00	4	60.000,00	60.000,00	60.000,00	60.000,00	240.000,00				
1111	01	00	4	30.000,00	30.000,00	30.000,00	30.000,00	120.000,00				
2150	01	00	3	485.000,00	485.000,00	485.000,00	485.000,00	1.940.000,00				
2151	01	00	3	301.000,00	301.000,00	301.000,00	301.000,00	1.204.000,00				
2152	01	00	3	2.000,00	2.000,00	2.000,00	2.000,00	8.000,00				
Custo por Exercício da(s) Ação(ões) vinculada(s) ao PROGRAMA				878.000,00	878.000,00	878.000,00	878.000,00	R\$ 3.512.000,00				
Legenda: Tipo:				Fonte de Recurso:				Categoria Econômica:				
1- Projeto				01- Tesouro(Receitas Próprias)				3- Despesas Correntes(custeio)				
2- Atividade				02- Transferências e Convênios Estatuais-Vinculados				4- Despesas de Capital(investimento)				
3- Operação Especial				05-Transferências e Convênios Federais-Vinculados				9-Reserva de Contingência				
4- Reserva de Contingência												



<input checked="" type="checkbox"/>	INICIAL
<input type="checkbox"/>	ALTERAÇÃO
<input type="checkbox"/>	INCLUSÃO
<input type="checkbox"/>	EXCLUSÃO

Tabela XII - Programas, Metas e Ações (Planejamento Orcamentário)

PROGRAMA GOVERNAMENTAL:										
Tipo	Cód.	Descrição						Classificação:		
1	1002	CONSELHO MUNICIPAL DE SAÚDE						<input checked="" type="checkbox"/>	Finalístico	
							<input type="checkbox"/>	Apoio Administrativo		
							<input type="checkbox"/>	Operações Especiais		
Público Alvo: POPULAÇÃO EM GERAL										
Objetivo: MANTER AS ATIVIDADES ADMINISTRATIVAS DO CONSELHO MUNICIPAL DE SAÚDE										
Justificativa: ENTRE OUTRAS FINALIDADES, O CONSELHO MUNICIPAL DE SAÚDE SERVE PARA GARANTIR A PARTICIPAÇÃO REGULAR DO CIDADÃO NA ELABORAÇÃO DAS DIRETRIZES GERAIS DA POLÍTICA DE SAÚDE, NA DEFINIÇÃO DAS METAS COM VISTAS AO ALCANCE DOS OBJETIVOS TRAÇADOS, ACOMPANHAR A EXECUÇÃO DO PLANO DE SAÚDE, A FORMULAÇÃO DAS ESTRATÉGIAS DE IMPLEMENTAÇÃO E NO CONTROLE SOBRE A EXECUÇÃO.										
META(S) de Resultado(s)							Previsão da Evolução do(s) Indicador(es) por Exercício			
Indicador(es) do(s) Programa(s)			Unidade de Medida do(s) Indicador(es)		Índice Recente	Índice Futuro	2018	2019	2020	2021
PROGRAMA DE APOIO ÀS POLÍTICAS E ÁREAS ESPECIAIS NÃO É MENSURADO POR INDICADOR.			NSA	NÃO SE APLICA	0	0	0	0	0	0
Custo Total Estimado para o PROGRAMA							20.000,00			
Legenda: Tipo: 0-Encargos Especiais 1-Caráter Continuado (Plurianual) 2-Não Continuado (Anual / Temporário)										

Classificação Institucional:											
Entidade	3	FUNDO MUNICIPAL DE SAÚDE DE BONITO									
Poder	02	PODER EXECUTIVO									
Órgão	02 .13	SECRETARIA MUNICIPAL DE SAÚDE									
Unidade	02 .13 . 01	FUNDO MUNICIPLA DE SAÚDE (ENTIDADE SUPERVISIONADA)									
AÇÃO(ÕES) de Governo:			Classificação Funcional		Unidade de Medida dos Produtos		METAS FISICAS por Exercício				Meta PPA
Tipo	Cód.	Descrição	Função	SubFunção			2018	2019	2020	2021	
2	2149	MANUTENÇÃO DAS ATIVIDADES DO CONSELHO MUNICIPAL DE SAÚDE	10	032	NSA	NÃO SE APLICA	0	0	0	0	0



X	INICIAL
	ALTERAÇÃO
	INCLUSÃO
	EXCLUSÃO

Tabela XII - Programas, Metas e Ações (Planejamento Orcamentário)

Código da(s) Ação(ões)	F.R. Gru	F.R. Cód	Categoria Econômica	METAS FINANCEIRAS por Exercício (em R\$)				Custo Total Estimado para a(s) AÇÃO(ÕES)
				2018	2019	2020	2021	
2149	01	00	3	5.000,00	5.000,00	5.000,00	5.000,00	20.000,00
Custo por Exercício da(s) Ação(ões) vinculada(s) ao PROGRAMA				5.000,00	5.000,00	5.000,00	5.000,00	R\$ 20.000,00
Legenda: Tipo:			Fonte de Recurso:			Categoria Econômica:		
1- Projeto			01-Tesouro(Receitas Próprias)			3-Despesas Correntes(custeio)		
2- Atividade			02-Transferências e Convênios Estaduais-Vinculados			4-Despesas de Capital(investimento)		
3-Operação Especial			05-Transferências e Convênios Federais-Vinculados			9-Reserva de Contingência		
4-Reserva de Contingência								



<input checked="" type="checkbox"/>	INICIAL
<input type="checkbox"/>	ALTERAÇÃO
<input type="checkbox"/>	INCLUSÃO
<input type="checkbox"/>	EXCLUSÃO

Tabela XII - Programas, Metas e Ações (Planejamento Orcamentário)

PROGRAMA GOVERNAMENTAL:									
Tipo	Cód.	Descrição				Classificação:			
1	1003	PROGRAMA SAÚDE DA FAMÍLIA - PSF				<input checked="" type="checkbox"/>	Finalístico		
						<input type="checkbox"/>	Apoio Administrativo		
						<input type="checkbox"/>	Operações Especiais		
Público Alvo: POPULAÇÃO DO MUNICÍPIO									
Objetivo: RESOLVER AS DEMANDAS DAS COMUNIDADES, ESTABELECEndo O VÍNCULO PROFISSIONAL-USUÁRIO E OBEDECENDO AOS PRINCÍPIOS DO SUS.									
Justificativa: OS CUIDADOS PRIMÁRIOS DE SAÚDE SÃO ESSENCIAIS. COLOCADOS AO ALCANCE UNIVERSAL DE INDIVÍDUOS E FAMÍLIAS DAS COMUNIDADES, MEDIANTE SUA PLENA PARTICIPAÇÃO E A UM CUSTO QUE A COMUNIDADE E O PAÍS POSSAM MANTER EM CADA FASE DE SEU DESENVOLVIMENTO, NO ESPÍRITO DE AUTOCONFIANÇA E AUTODETERMINAÇÃO. FAZEM PARTE TANTO DO SISTEMA DE SAÚDE DO PAÍS, DO QUAL CONSTITUI A FUNÇÃO CENTRAL É O FOCO PRINCIPAL, QUANTO DO DESENVOLVIMENTO SOCIAL E ECONÔMICO GLOBAL DA COMUNIDADE. REPRESENTA O PRIMEIRO NÍVEL DE CONTATO DOS INDIVÍDUOS, DA FAMÍLIA E DA COMUNIDADE COM O SISTEMA NACIONAL DE SAÚDE, PELO QUAL OS CUIDADOS SÃO LEVADOS A MAIS PROXIMIDADE POSSÍVEL AOS LUGARES ONDE AS PESSOAS VIVEM E TRABALHAM, E CONSTITUEM O PRIMEIRO ELEMENTO DE UM CONTINUA DO PROCESSO DE ASSISTÊNCIA À SAÚDE.									
META(S) de Resultado(s)					Previsão da Evolução do(s) Indicador(es) por Exercício				
Indicador(es) do(s) Programa(s)		Unidade de Medida do(s) Indicador(es)		Índice Recente	Índice Futuro	2018	2019	2020	2021
FAMÍLIAS ATENDIDAS		NSA	NÃO SE APLICA	0	0	0	0	0	0
Custo Total Estimado para o PROGRAMA						9.900.000,00			
Legenda: Tipo: 0-Encargos Especiais 1-Caráter Continuado (Plurianual) 2-Não Continuado (Anual / Temporário)									



X	INICIAL
	ALTERAÇÃO
	INCLUSÃO
	EXCLUSÃO

Tabela XII - Programas, Metas e Ações (Planejamento Orcamentário)

Classificação Institucional:											
Entidade		3	FUNDO MUNICIPAL DE SAÚDE DE BONITO								
Poder		02	PODER EXECUTIVO								
Órgão		02 .13	SECRETARIA MUNICIPAL DE SAÚDE								
Unidade		02 .13 . 01	FUNDO MUNICIPLA DE SAÚDE (ENTIDADE SUPERVISIONADA)								
AÇÃO(ÕES) de Governo:			Classificação Funcional		Unidade de Medida dos Produtos		METAS FISICAS por Exercício				Meta PPA
Tipo	Cód.	Descrição	Função	SubFunção			2018	2019	2020	2021	
1	1112	AQUISIÇÃO DE VEÍCULOS DO PSF	10	301	NSA	NÃO SE APLICA	0	0	0	0	0
1	1113	AQUISIÇÃO DE EQUIPAMENTOS, MÓVEIS E UTENSÍLIOS DIVERSOS	10	301	UAN	QUANTIDADE	0	0	0	0	0
2	2153	GESTÃO DE PESSOAL DO PSF	10	301	NSA	NÃO SE APLICA	0	0	0	0	0
2	2154	MANUTENÇÃO DAS ATIVIDADES GERAIS DO PSF	10	301	NSA	NÃO SE APLICA	0	0	0	0	0
Código da(s) Ação(ões)	F.R. Gru	F.R. Cód	Categoria Econômica	METAS FINANCEIRAS por Exercício (em R\$)				Custo Total Estimado para a(s) AÇÃO(ÕES)			
				2018	2019	2020	2021				
1112	01	00	4	110.000,00	110.000,00	110.000,00	110.000,00	440.000,00			
1113	01	00	4	105.000,00	105.000,00	105.000,00	105.000,00	420.000,00			
2153	01	00	3	1.165.000,00	1.165.000,00	1.165.000,00	1.165.000,00	4.660.000,00			
2154	01	00	3	1.095.000,00	1.095.000,00	1.095.000,00	1.095.000,00	4.380.000,00			
Custo por Exercício da(s) Ação(ões) vinculada(s) ao PROGRAMA				2.475.000,00	2.475.000,00	2.475.000,00	2.475.000,00	R\$ 9.900.000,00			
Legenda: Tipo:			Fonte de Recurso:			Categoria Econômica:					
1- Projeto			01- Tesouro(Receitas Próprias)			3- Despesas Correntes(custeio)					
2- Atividade			02- Transferências e Convênios Estatuais-Vinculados			4- Despesas de Capital(investimento)					
3- Operação Especial			05-Transferências e Convênios Federais-Vinculados			9-Reserva de Contingência					
4- Reserva de Contingência											



X	INICIAL
	ALTERAÇÃO
	INCLUSÃO
	EXCLUSÃO

Tabela XII - Programas, Metas e Ações (Planejamento Orcamentário)

PROGRAMA GOVERNAMENTAL:									
Tipo	Cód.	Descrição				Classificação:			
1	1004	PROGRAMA DE AGENTES COMUNITÁRIOS DE SAÚDE - PACS				X	Finalístico		
							Apoio Administrativo		
							Operações Especiais		
Público Alvo: POPULAÇÃO DO MUNICÍPIO									
Objetivo: REALIZAR VISITAS PERIÓDICAS AOS USUÁRIOS PARA AVALIAR AS CONDICIONANTES DE SAÚDE E REALIZAR ENCAMINHAMENTOS DESSAS DEMANDAS									
Justificativa: OS CUIDADOS PRIMÁRIOS DE SAÚDE SÃO ESSENCIAIS. COLOCADOS AO ALCANCE UNIVERSAL DE INDIVÍDUOS E FAMÍLIAS DAS COMUNIDADES, MEDIANTE SUA PLENA PARTICIPAÇÃO E A UM CUSTO QUE A COMUNIDADE E O PAÍS POSSAM MANTER EM CADA FASE DE SEU DESENVOLVIMENTO, NO ESPÍRITO DE AUTOCONFIANÇA E AUTODETERMINAÇÃO. FAZEM PARTE TANTO DO SISTEMA DE SAÚDE DO PAÍS, DO QUAL CONSTITUI A FUNÇÃO CENTRAL É O FOCO PRINCIPAL, QUANTO DO DESENVOLVIMENTO SOCIAL E ECONÔMICO GLOBAL DA COMUNIDADE. REPRESENTA O PRIMEIRO NÍVEL DE CONTATO DOS INDIVÍDUOS, DA FAMÍLIA E DA COMUNIDADE COM O SISTEMA NACIONAL DE SAÚDE, PELO QUAL OS CUIDADOS SÃO LEVADOS A MAIS PROXIMIDADE POSSÍVEL AOS LUGARES ONDE AS PESSOAS VIVEM E TRABALHAM, E CONSTITUEM O PRIMEIRO ELEMENTO DE UM CONTINUA DO PROCESSO DE ASSISTÊNCIA À SAÚDE.									
META(S) de Resultado(s)					Previsão da Evolução do(s) Indicador(es) por Exercício				
Indicador(es) do(s) Programa(s)		Unidade de Medida do(s) Indicador(es)		Índice Recente	Índice Futuro	2018	2019	2020	2021
COBERTURA DA POPULAÇÃO		PERC	PERCENTUAL	0	0	0	0	0	0
Custo Total Estimado para o PROGRAMA						6.592.000,00			
Legenda: Tipo: 0-Encargos Especiais 1-Caráter Continuado (Plurianual) 2-Não Continuado (Anual / Temporário)									



X	INICIAL
	ALTERAÇÃO
	INCLUSÃO
	EXCLUSÃO

Tabela XII - Programas, Metas e Ações (Planejamento Orcamentário)

Classificação Institucional:												
Entidade		3	FUNDO MUNICIPAL DE SAÚDE DE BONITO									
Poder		02	PODER EXECUTIVO									
Órgão		02 .13	SECRETARIA MUNICIPAL DE SAÚDE									
Unidade		02 .13 . 01	FUNDO MUNICIPLA DE SAÚDE (ENTIDADE SUPERVISIONADA)									
AÇÃO(ÕES) de Governo:				Classificação Funcional		Unidade de Medida dos Produtos		METAS FISICAS por Exercício				Meta PPA
Tipo	Cód.	Descrição		Função	SubFunção			2018	2019	2020	2021	
1	1114	AQUISIÇÃO DE EQUIPAMENTOS, MÓVEIS E UTENSÍLIOS PARA O		10	301	UAN	QUANTIDADE	0	0	0	0	0
2	2155	GESTÃO DE PESSOAL DO PACS		10	301	NSA	NÃO SE APLICA	0	0	0	0	0
2	2156	MANUTENÇÃO DAS ATIVIDADES GERAIS DO PACS		10	301	NSA	NÃO SE APLICA	0	0	0	0	0
Código da(s) Ação(ões)	F.R. Gru	F.R. Cód	Categoria Econômica	METAS FINANCEIRAS por Exercício (em R\$)				Custo Total Estimado para a(s) AÇÃO(ÕES)				
				2018	2019	2020	2021					
1114	01	00	4	35.000,00	35.000,00	35.000,00	35.000,00	140.000,00				
2155	01	00	3	1.477.000,00	1.477.000,00	1.477.000,00	1.477.000,00	5.908.000,00				
2156	01	00	3	136.000,00	136.000,00	136.000,00	136.000,00	544.000,00				
Custo por Exercício da(s) Ação(ões) vinculada(s) ao PROGRAMA				1.648.000,00	1.648.000,00	1.648.000,00	1.648.000,00	R\$ 6.592.000,00				
Legenda: Tipo:			Fonte de Recurso:			Categoria Econômica:						
1- Projeto			01- Tesouro(Receitas Próprias)			3- Despesas Correntes(custeio)						
2- Atividade			02- Transferências e Convênios Estaduais-Vinculados			4- Despesas de Capital(investimento)						
3- Operação Especial			05-Transferências e Convênios Federais-Vinculados			9-Reserva de Contingência						
4- Reserva de Contingência												



X	INICIAL
	ALTERAÇÃO
	INCLUSÃO
	EXCLUSÃO

Tabela XII - Programas, Metas e Ações (Planejamento Orcamentário)

PROGRAMA GOVERNAMENTAL:									
Tipo	Cód.	Descrição				Classificação:			
1	1005	PROGRAMA SAÚDE BUCAL - SB				X	Finalístico		
							Apoio Administrativo		
							Operações Especiais		
Público Alvo: POPULAÇÃO DO MUNICÍPIO									
Objetivo: PROMOVER, PREVENIR E RECUPERAR A SAÚDE BUCAL DOS USUÁRIOS									
Justificativa: OS CUIDADOS PRIMÁRIOS DE SAÚDE SÃO ESSENCIAIS. COLOCADOS AO ALCANCE UNIVERSAL DE INDIVÍDUOS E FAMÍLIAS DAS COMUNIDADES, MEDIANTE SUA PLENA PARTICIPAÇÃO E A UM CUSTO QUE A COMUNIDADE E O PAÍS POSSAM MANTER EM CADA FASE DE SEU DESENVOLVIMENTO, NO ESPÍRITO DE AUTOCONFIANÇA E AUTODETERMINAÇÃO. FAZEM PARTE TANTO DO SISTEMA DE SAÚDE DO PAÍS, DO QUAL CONSTITUI A FUNÇÃO CENTRAL É O FOCO PRINCIPAL, QUANTO DO DESENVOLVIMENTO SOCIAL E ECONÔMICO GLOBAL DA COMUNIDADE. REPRESENTA O PRIMEIRO NÍVEL DE CONTATO DOS INDIVÍDUOS, DA FAMÍLIA E DA COMUNIDADE COM O SISTEMA NACIONAL DE SAÚDE, PELO QUAL OS CUIDADOS SÃO LEVADOS A MAIS PROXIMIDADE POSSÍVEL AOS LUGARES ONDE AS PESSOAS VIVEM E TRABALHAM, E CONSTITUEM O PRIMEIRO ELEMENTO DE UM CONTINUA DO PROCESSO DE ASSISTÊNCIA À SAÚDE.									
META(S) de Resultado(s)					Previsão da Evolução do(s) Indicador(es) por Exercício				
Indicador(es) do(s) Programa(s)		Unidade de Medida do(s) Indicador(es)		Índice Recente	Índice Futuro	2018	2019	2020	2021
COBERTURA DA POPULAÇÃO		PERC	PERCENTUAL	0	0	0	0	0	0
Custo Total Estimado para o PROGRAMA						3.368.000,00			
Legenda: Tipo: 0-Encargos Especiais 1-Caráter Continuado (Plurianual) 2-Não Continuado (Anual / Temporário)									



X	INICIAL
	ALTERAÇÃO
	INCLUSÃO
	EXCLUSÃO

Tabela XII - Programas, Metas e Ações (Planejamento Orcamentário)

Classificação Institucional:												
Entidade		3	FUNDO MUNICIPAL DE SAÚDE DE BONITO									
Poder		02	PODER EXECUTIVO									
Órgão		02 .13	SECRETARIA MUNICIPAL DE SAÚDE									
Unidade		02 .13 . 01	FUNDO MUNICIPLA DE SAÚDE (ENTIDADE SUPERVISIONADA)									
AÇÃO(ÕES) de Governo:				Classificação Funcional		Unidade de Medida dos Produtos		METAS FISICAS por Exercício				Meta PPA
Tipo	Cód.	Descrição		Função	SubFunção			2018	2019	2020	2021	
1	1115	AQUISIÇÃO DE EQUIPAMENTOS, MÓVEIS E UTENSÍLIOS PARA O		10	301	UAN	QUANTIDADE	0	0	0	0	0
2	2157	GESTÃO DE PESSOAL DO SAÚDE BUCAL - SB		10	301	NSA	NÃO SE APLICA	0	0	0	0	0
2	2158	MANUTENÇÃO DAS ATIVIDADESS GERAIS DO SAÚDE BUCAL - SB		10	301	NSA	NÃO SE APLICA	0	0	0	0	0
Código da(s) Ação(ões)	F.R. Gru	F.R. Cód	Categoria Econômica	METAS FINANCEIRAS por Exercício (em R\$)				Custo Total Estimado para a(s) AÇÃO(ÕES)				
				2018	2019	2020	2021					
1115	01	00	4	15.000,00	15.000,00	15.000,00	15.000,00	60.000,00				
2157	01	00	3	777.000,00	777.000,00	777.000,00	777.000,00	3.108.000,00				
2158	01	00	3	50.000,00	50.000,00	50.000,00	50.000,00	200.000,00				
Custo por Exercício da(s) Ação(ões) vinculada(s) ao PROGRAMA				842.000,00	842.000,00	842.000,00	842.000,00	R\$ 3.368.000,00				
Legenda: Tipo:			Fonte de Recurso:			Categoria Econômica:						
1- Projeto			01- Tesouro(Receitas Próprias)			3- Despesas Correntes(custeio)						
2- Atividade			02- Transferências e Convênios Estaduais-Vinculados			4- Despesas de Capital(investimento)						
3- Operação Especial			05-Transferências e Convênios Federeais-Vinculados			9-Reserva de Contingência						
4- Reserva de Contingência												



X	INICIAL
	ALTERAÇÃO
	INCLUSÃO
	EXCLUSÃO

Tabela XII - Programas, Metas e Ações (Planejamento Orcamentário)

PROGRAMA GOVERNAMENTAL:									
Tipo	Cód.	Descrição				Classificação:			
1	1006	PROGRAMA NÚCLEO DE APOIO À SAÚDE DA FAMÍLIA - NASF				X	Finalístico		
							Apoio Administrativo		
							Operações Especiais		
Público Alvo: POPULAÇÃO DO MUNICÍPIO									
Objetivo: APOIAR AS EQUIPES DA ATENÇÃO BÁSICA NA ASSISTÊNCIA AOS USUÁRIOS, ATRAVÉS DE PRÁTICAS MATRICIAIS.									
Justificativa: OS CUIDADOS PRIMÁRIOS DE SAÚDE SÃO ESSENCIAIS. COLOCADOS AO ALCANCE UNIVERSAL DE INDIVÍDUOS E FAMÍLIAS DAS COMUNIDADES, MEDIANTE SUA PLENA PARTICIPAÇÃO E A UM CUSTO QUE A COMUNIDADE E O PAÍS POSSAM MANTER EM CADA FASE DE SEU DESENVOLVIMENTO, NO ESPÍRITO DE AUTOCONFIANÇA E AUTODETERMINAÇÃO. FAZEM PARTE TANTO DO SISTEMA DE SAÚDE DO PAÍS, DO QUAL CONSTITUI A FUNÇÃO CENTRAL É O FOCO PRINCIPAL, QUANTO DO DESENVOLVIMENTO SOCIAL E ECONÔMICO GLOBAL DA COMUNIDADE. REPRESENTA O PRIMEIRO NÍVEL DE CONTATO DOS INDIVÍDUOS, DA FAMÍLIA E DA COMUNIDADE COM O SISTEMA NACIONAL DE SAÚDE, PELO QUAL OS CUIDADOS SÃO LEVADOS A MAIS PROXIMIDADE POSSÍVEL AOS LUGARES ONDE AS PESSOAS VIVEM E TRABALHAM, E CONSTITUEM O PRIMEIRO ELEMENTO DE UM CONTINUA DO PROCESSO DE ASSISTÊNCIA À SAÚDE.									
META(S) de Resultado(s)					Previsão da Evolução do(s) Indicador(es) por Exercício				
Indicador(es) do(s) Programa(s)		Unidade de Medida do(s) Indicador(es)		Índice Recente	Índice Futuro	2018	2019	2020	2021
COBERTURA DA POPULAÇÃO		PERC	PERCENTUAL	0	0	0	0	0	0
Custo Total Estimado para o PROGRAMA						1.516.000,00			
Legenda: Tipo: 0-Encargos Especiais 1-Caráter Continuado (Plurianual) 2-Não Continuado (Anual / Temporário)									



X	INICIAL
	ALTERAÇÃO
	INCLUSÃO
	EXCLUSÃO

Tabela XII - Programas, Metas e Ações (Planejamento Orcamentário)

Classificação Institucional:												
Entidade		3	FUNDO MUNICIPAL DE SAÚDE DE BONITO									
Poder		02	PODER EXECUTIVO									
Órgão		02 .13	SECRETARIA MUNICIPAL DE SAÚDE									
Unidade		02 .13 . 01	FUNDO MUNICIPLA DE SAÚDE (ENTIDADE SUPERVISIONADA)									
AÇÃO(ÕES) de Governo:				Classificação Funcional		Unidade de Medida dos Produtos		METAS FISICAS por Exercício				Meta PPA
Tipo	Cód.	Descrição		Função	SubFunção			2018	2019	2020	2021	
1	1116	AQUISIÇÃO DE EQUIPAMENTOS, MÓVEIS E UTENSÍLIOS PARA O		10	301	UAN	QUANTIDADE	0	0	0	0	0
2	2159	GESTÃO DE PESSOAL DO NASF		10	301	NSA	NÃO SE APLICA	0	0	0	0	0
2	2160	MANUTENÇÃO DAS ATIVIDADES GERAIS DO NASF		10	301	NSA	NÃO SE APLICA	0	0	0	0	0
Código da(s) Ação(ões)	F.R. Gru	F.R. Cód	Categoria Econômica	METAS FINANCEIRAS por Exercício (em R\$)				Custo Total Estimado para a(s) AÇÃO(ÕES)				
				2018	2019	2020	2021					
1116	01	00	4	5.000,00	5.000,00	5.000,00	5.000,00	20.000,00				
2159	01	00	3	344.000,00	344.000,00	344.000,00	344.000,00	1.376.000,00				
2160	01	00	3	30.000,00	30.000,00	30.000,00	30.000,00	120.000,00				
Custo por Exercício da(s) Ação(ões) vinculada(s) ao PROGRAMA				379.000,00	379.000,00	379.000,00	379.000,00	R\$ 1.516.000,00				
Legenda: Tipo:			Fonte de Recurso:			Categoria Econômica:						
1- Projeto			01- Tesouro(Receitas Próprias)			3- Despesas Correntes(custeio)						
2- Atividade			02- Transferências e Convênios Estaduais-Vinculados			4- Despesas de Capital(investimento)						
3- Operação Especial			05-Transferências e Convênios Federais-Vinculados			9-Reserva de Contingência						
4- Reserva de Contingência												



X	INICIAL
	ALTERAÇÃO
	INCLUSÃO
	EXCLUSÃO

Tabela XII - Programas, Metas e Ações (Planejamento Orcamentário)

PROGRAMA GOVERNAMENTAL:									
Tipo	Cód.	Descrição				Classificação:			
1	1007	PROGRAMA ACADEMIA DA SAÚDE				X	Finalístico		
							Apoio Administrativo		
							Operações Especiais		
Público Alvo: POPULAÇÃO DO MUNICÍPIO									
Objetivo: PROMOVER O CUIDADO INTEGRAL E FORTALECER AS AÇÕES DE PROMOÇÃO DA SAÚDE EM ARTICULAÇÃO COM OUTROS PROGRAMAS									
Justificativa: OS CUIDADOS PRIMÁRIOS DE SAÚDE SÃO ESSENCIAIS. COLOCADOS AO ALCANCE UNIVERSAL DE INDIVÍDUOS E FAMÍLIAS DAS COMUNIDADES, MEDIANTE SUA PLENA PARTICIPAÇÃO E A UM CUSTO QUE A COMUNIDADE E O PAÍS POSSAM MANTER EM CADA FASE DE SEU DESENVOLVIMENTO, NO ESPÍRITO DE AUTOCONFIANÇA E AUTODETERMINAÇÃO. FAZEM PARTE TANTO DO SISTEMA DE SAÚDE DO PAÍS, DO QUAL CONSTITUI A FUNÇÃO CENTRAL É O FOCO PRINCIPAL, QUANTO DO DESENVOLVIMENTO SOCIAL E ECONÔMICO GLOBAL DA COMUNIDADE. REPRESENTA O PRIMEIRO NÍVEL DE CONTATO DOS INDIVÍDUOS, DA FAMÍLIA E DA COMUNIDADE COM O SISTEMA NACIONAL DE SAÚDE, PELO QUAL OS CUIDADOS SÃO LEVADOS A MAIS PROXIMIDADE POSSÍVEL AOS LUGARES ONDE AS PESSOAS VIVEM E TRABALHAM, E CONSTITUEM O PRIMEIRO ELEMENTO DE UM CONTINUA DO PROCESSO DE ASSISTÊNCIA À SAÚDE.									
META(S) de Resultado(s)					Previsão da Evolução do(s) Indicador(es) por Exercício				
Indicador(es) do(s) Programa(s)		Unidade de Medida do(s) Indicador(es)		Índice Recente	Índice Futuro	2018	2019	2020	2021
COBERTURA DA POPULAÇÃO		PERC	PERCENTUAL	0	0	0	0	0	0
Custo Total Estimado para o PROGRAMA						280.000,00			
Legenda: Tipo: 0-Encargos Especiais 1-Caráter Continuado (Plurianual) 2-Não Continuado (Anual / Temporário)									



X	INICIAL
	ALTERAÇÃO
	INCLUSÃO
	EXCLUSÃO

Tabela XII - Programas, Metas e Ações (Planejamento Orcamentário)

Classificação Institucional:											
Entidade		3	FUNDO MUNICIPAL DE SAÚDE DE BONITO								
Poder		02	PODER EXECUTIVO								
Órgão		02 .13	SECRETARIA MUNICIPAL DE SAÚDE								
Unidade		02 .13 . 01	FUNDO MUNICIPLA DE SAÚDE (ENTIDADE SUPERVISIONADA)								
AÇÃO(ÕES) de Governo:			Classificação Funcional		Unidade de Medida dos Produtos		METAS FISICAS por Exercício				Meta PPA
Tipo	Cód.	Descrição	Função	SubFunção			2018	2019	2020	2021	
2	2161	MANUTENÇÃO DAS AÇÕES DA ACADEMIA DA SAÚDE	10	301	NSA	NÃO SE APLICA	0	0	0	0	0
Código da(s) Ação(ões)	F.R. Gru	F.R. Cód	Categoria Econômica	METAS FINANCEIRAS por Exercício (em R\$)				Custo Total Estimado para a(s) AÇÃO(ÕES)			
				2018	2019	2020	2021				
2161	01	00	3	70.000,00	70.000,00	70.000,00	70.000,00	280.000,00			
Custo por Exercício da(s) Ação(ões) vinculada(s) ao PROGRAMA				70.000,00	70.000,00	70.000,00	70.000,00	R\$ 280.000,00			
Legenda: Tipo:			Fonte de Recurso:			Categoria Econômica:					
1-Projeto			01-Tesouro(Receitas Próprias)			3-Despesas Correntes(custeio)					
2-Atividade			02-Transferências e Convênios Estatuais-Vinculados			4-Despesas deCapital(investimento)					
3-Operação Especial			05-Transferências e Convênios Federais-Vinculados			9-Reserva de Contingência					
4-Reserva de Contingência											



<input checked="" type="checkbox"/>	INICIAL
<input type="checkbox"/>	ALTERAÇÃO
<input type="checkbox"/>	INCLUSÃO
<input type="checkbox"/>	EXCLUSÃO

Tabela XII - Programas, Metas e Ações (Planejamento Orcamentário)

PROGRAMA GOVERNAMENTAL:										
Tipo	Cód.	Descrição						Classificação:		
1	1008	TETO MUNICIPAL DA MÉDIA E ALTA COMPLEXIDADE AMBULATORIAL E HOSPITALAR						<input checked="" type="checkbox"/>	Finalístico	
Público Alvo: POPULAÇÃO EM GERAL							<input type="checkbox"/>	Apoio Administrativo		
Objetivo: PROPORCIONAR A ASSISTÊNCIA EM URGÊNCIA E EMERGÊNCIA, INTERNAMENTO, CIRURGIAS ELETIVAS E AMBULATÓRIO DE ESPECIALIDADES A POPULAÇÃO							<input type="checkbox"/>	Operações Especiais		
Justificativa: ATENDER OS PRINCIPAIS PROBLEMAS E AGRAVOS DE SAÚDE, CUJA COMPLEXIDADE DA ASSISTÊNCIA NA PRÁTICA CLÍNICA DEMANDA A DISPONIBILIDADE DE PROFISSIONAIS ESPECIALIZADOS E A UTILIZAÇÃO DE RECURSOS TECNOLÓGICOS, PARA O APOIO DIAGNÓSTICO E TRATAMENTO.										
META(S) de Resultado(s)							Previsão da Evolução do(s) Indicador(es) por Exercício			
Indicador(es) do(s) Programa(s)			Unidade de Medida do(s) Indicador(es)		Índice Recente	Índice Futuro	2018	2019	2020	2021
NÚMERO DE EXAMES, DIAGNÓSTICOS REALIZADOS			QUAN	QUANTIDADE	0	0	0	0	0	0
Custo Total Estimado para o PROGRAMA							36.652.000,00			
Legenda: Tipo: 0-Encargos Especiais 1-Caráter Continuado (Plurianual) 2-Não Continuado (Anual / Temporário)										

Classificação Institucional:											
Entidade	3	FUNDO MUNICIPAL DE SAÚDE DE BONITO									
Poder	02	PODER EXECUTIVO									
Órgão	02 .13	SECRETARIA MUNICIPAL DE SAÚDE									
Unidade	02 .13 . 01	FUNDO MUNICIPLA DE SAÚDE (ENTIDADE SUPERVISIONADA)									
AÇÃO(ÕES) de Governo:			Classificação Funcional		Unidade de Medida dos Produtos		METAS FISICAS por Exercício				Meta PPA
Tipo	Cód.	Descrição	Função	SubFunção			2018	2019	2020	2021	
1	1117	AQUISIÇÃO DE AMBULÂNCIAS DO MAC	10	302	UAN	QUANTIDADE	0	0	0	0	0



X	INICIAL
	ALTERAÇÃO
	INCLUSÃO
	EXCLUSÃO

Tabela XII - Programas, Metas e Ações (Planejamento Orcamentário)

1	1118	AQUISIÇÃO DE EQUIPAMENTOS, MÓVEIS E UTENSÍLIOS PARA O MAC	10	302	UAN	QUANTIDADE	0	0	0	0	0
2	2163	GESTÃO DE PESSOAL DO MAC	10	302	NSA	NÃO SE APLICA	0	0	0	0	0
2	2164	MANUTENÇÃO DAS ATIVIDADES GERAIS DO MAC	10	302	NSA	NÃO SE APLICA	0	0	0	0	0

Código da(s) Ação(ões)	F.R. Gru	F.R. Cód	Categoria Econômica	METAS FINANCEIRAS por Exercício (em R\$)				Custo Total Estimado para a(s) AÇÃO(ÕES)
				2018	2019	2020	2021	
1117	01	00	4	240.000,00	240.000,00	240.000,00	240.000,00	960.000,00
1118	01	00	4	269.000,00	269.000,00	269.000,00	269.000,00	1.076.000,00
2163	01	00	3	7.313.000,00	7.313.000,00	7.313.000,00	7.313.000,00	29.252.000,00
2164	01	00	3	1.341.000,00	1.341.000,00	1.341.000,00	1.341.000,00	5.364.000,00
Custo por Exercício da(s) Ação(ões) vinculada(s) ao PROGRAMA				9.163.000,00	9.163.000,00	9.163.000,00	9.163.000,00	R\$ 36.652.000,00

Legenda: Tipo:

- 1- Projeto
- 2- Atividade
- 3- Operação Especial
- 4- Reserva de Contingência

Fonte de Recurso:

- 01- Tesouro(Receitas Próprias)
- 02- Transferências e Convênios Estaduais-Vinculados
- 05- Transferências e Convênios Federais-Vinculados

Categoria Econômica:

- 3- Despesas Correntes(custeio)
- 4- Despesas de Capital(investimento)
- 9- Reserva de Contingência



X	INICIAL
	ALTERAÇÃO
	INCLUSÃO
	EXCLUSÃO

Tabela XII - Programas, Metas e Ações (Planejamento Orcamentário)

PROGRAMA GOVERNAMENTAL:										
Tipo	Cód.	Descrição						Classificação:		
1	1009	CENTRO DE ESPECIALIDADES ODONTOLÓGICAS - CEO						X	Finalístico	
								Apoio Administrativo		
								Operações Especiais		
Público Alvo: USUÁRIOS ENCAMINHADOS PELAS EQUIPES DE SAÚDE BUCAL DA ATENÇÃO BÁSICA										
Objetivo: AMPLIAR E QUALIFICAR A OFERTA DE SERVIÇOS ODONTOLÓGICOS ESPECIALIZADOS										
Justificativa: ATENDER OS PRINCIPAIS PROBLEMAS E AGRAVOS DE SAÚDE, CUJA COMPLEXIDADE DA ASSISTÊNCIA NA PRÁTICA CLÍNICA DEMANDE A DISPONIBILIDADE DE PROFISSIONAIS ESPECIALIZADOS E A UTILIZAÇÃO DE RECURSOS TECNOLÓGICOS, PARA O APOIO DIAGNÓSTICO E TRATAMENTO.										
META(S) de Resultado(s)							Previsão da Evolução do(s) Indicador(es) por Exercício			
Indicador(es) do(s) Programa(s)			Unidade de Medida do(s) Indicador(es)		Índice Recente	Índice Futuro	2018	2019	2020	2021
NÚMERO DE EXAMES, DIAGNÓSTICOS REALIZADOS			QUAN	QUANTIDADE	0	0	0	0	0	0
Custo Total Estimado para o PROGRAMA							1.664.000,00			
Legenda: Tipo: 0-Encargos Especiais 1-Caráter Continuado (Plurianual) 2-Não Continuado (Anual / Temporário)										

Classificação Institucional:											
Entidade	3	FUNDO MUNICIPAL DE SAÚDE DE BONITO									
Poder	02	PODER EXECUTIVO									
Órgão	02 .13	SECRETARIA MUNICIPAL DE SAÚDE									
Unidade	02 .13 . 01	FUNDO MUNICIPLA DE SAÚDE (ENTIDADE SUPERVISIONADA)									
AÇÃO(ÕES) de Governo:			Classificação Funcional		Unidade de Medida dos Produtos		METAS FISICAS por Exercício				Meta PPA
Tipo	Cód.	Descrição	Função	SubFunção			2018	2019	2020	2021	
1	1119	AQUISIÇÃO DE EQUIPAMENTOS, MÓVEIS E UTENSÍLIOS PARA O CEO	10	302	NSA	NÃO SE APLICA	0	0	0	0	0



X	INICIAL
	ALTERAÇÃO
	INCLUSÃO
	EXCLUSÃO

Tabela XII - Programas, Metas e Ações (Planejamento Orcamentário)

2	2165	GESTÃO DE PESSOAL DO CEO		10	302	NSA	NÃO SE APLICA	0	0	0	0	0
2	2166	MANUTENÇÃO DAS ATIVIDADES GERAIS DO CEO		10	302	NSA	NÃO SE APLICA	0	0	0	0	0
Código da(s) Ação(ões)	F.R. Gru	F.R. Cód	Categoria Econômica	METAS FINANCEIRAS por Exercício (em R\$)				Custo Total Estimado para a(s) AÇÃO(ÕES)				
				2018	2019	2020	2021					
1119	01	00	4	70.000,00	70.000,00	70.000,00	70.000,00	280.000,00				
2165	01	00	3	240.000,00	240.000,00	240.000,00	240.000,00	960.000,00				
2166	01	00	3	106.000,00	106.000,00	106.000,00	106.000,00	424.000,00				
Custo por Exercício da(s) Ação(ões) vinculada(s) ao PROGRAMA				416.000,00	416.000,00	416.000,00	416.000,00	R\$ 1.664.000,00				
Legenda: Tipo:			Fonte de Recurso:			Categoria Econômica:						
1- Projeto			01- Tesouro(Receitas Próprias)			3- Despesas Correntes(custeio)						
2- Atividade			02- Transferências e Convênios Estaduais-Vinculados			4- Despesas deCapital(investimento)						
3- Operação Especial			05-Transferências e Convênios Federais-Vinculados			9-Reserva de Contingência						
4- Reserva de Contingência												



X	INICIAL
	ALTERAÇÃO
	INCLUSÃO
	EXCLUSÃO

Tabela XII - Programas, Metas e Ações (Planejamento Orcamentário)

PROGRAMA GOVERNAMENTAL:										
Tipo	Cód.	Descrição				Classificação:				
1	1010	SERVIÇOS DE ATENDIMENTO MÓVEL ÀS URGÊNCIA - SAMU				X	Finalístico			
							Apoio Administrativo			
							Operações Especiais			
Público Alvo: USUÁRIOS DO SUS QUE SOFRERAM SITUAÇÕES DE URGÊNCIA OU EMERGÊNCIA										
Objetivo: CHEGAR PRECOCEMENTE À VITÍMAS, APÓS TER OCORRIDO ALGUMA SITUAÇÃO DE URGÊNCIA OU EMERGÊNCIA										
Justificativa: ATENDER OS PRINCIPAIS PROBLEMAS E AGRAVOS DE SAÚDE, CUJA COMPLEXIDADE DA ASSISTÊNCIA NA PRÁTICA CLÍNICA DEMANDE A DISPONIBILIDADE DE PROFISSIONAIS ESPECIALIZADOS E A UTILIZAÇÃO DE RECURSOS TECNOLÓGICOS, PARA O APOIO DIAGNÓSTICO E TRATAMENTO.										
META(S) de Resultado(s)					Previsão da Evolução do(s) Indicador(es) por Exercício					
Indicador(es) do(s) Programa(s)			Unidade de Medida do(s) Indicador(es)		Índice Recente	Índice Futuro	2018	2019	2020	2021
NÚMERO DE DIAGNÓSTICOS REALIZADOS			QUAN	QUANTIDADE	0	0	0	0	0	0
Custo Total Estimado para o PROGRAMA							1.640.000,00			
Legenda: Tipo: 0-Encargos Especiais 1-Caráter Continuado (Plurianual) 2-Não Continuado (Anual / Temporário)										

Classificação Institucional:											
Entidade		3	FUNDO MUNICIPAL DE SAÚDE DE BONITO								
Poder		02	PODER EXECUTIVO								
Órgão		02 .13	SECRETARIA MUNICIPAL DE SAÚDE								
Unidade		02 .13 . 01	FUNDO MUNICIPLA DE SAÚDE (ENTIDADE SUPERVISIONADA)								
AÇÃO(ÕES) de Governo:			Classificação Funcional		Unidade de Medida dos Produtos		METAS FISICAS por Exercício				Meta PPA
Tipo	Cód.	Descrição	Função	SubFunção			2018	2019	2020	2021	
1	1120	AQUISIÇÃO DE EQUIPAMENTOS, MÓVEIS E UTENSÍLIOS PARA O	10	302	NSA	NÃO SE APLICA	0	0	0	0	0



X	INICIAL
	ALTERAÇÃO
	INCLUSÃO
	EXCLUSÃO

Tabela XII - Programas, Metas e Ações (Planejamento Orcamentário)

2	2167	GESTÃO DE PESSOAL DO SAMU		10	302	NSA	NÃO SE APLICA	0	0	0	0	0
2	2168	MANUTENÇÃO DAS ATIVIDADES GERAIS DO SAMU		10	302	NSA	NÃO SE APLICA	0	0	0	0	0
Código da(s) Ação(ões)	F.R. Gru	F.R. Cód	Categoria Econômica	METAS FINANCEIRAS por Exercício (em R\$)				Custo Total Estimado para a(s) AÇÃO(ÕES)				
				2018	2019	2020	2021					
1120	01	00	4	95.000,00	95.000,00	95.000,00	95.000,00	380.000,00				
2167	01	00	3	155.000,00	155.000,00	155.000,00	155.000,00	620.000,00				
2168	01	00	3	160.000,00	160.000,00	160.000,00	160.000,00	640.000,00				
Custo por Exercício da(s) Ação(ões) vinculada(s) ao PROGRAMA				410.000,00	410.000,00	410.000,00	410.000,00	R\$ 1.640.000,00				
Legenda: Tipo:			Fonte de Recurso:			Categoria Econômica:						
1- Projeto			01- Tesouro(Receitas Próprias)			3- Despesas Correntes(custeio)						
2- Atividade			02- Transferências e Convênios Estaduais-Vinculados			4- Despesas deCapital(investimento)						
3- Operação Especial			05-Transferências e Convênios Federais-Vinculados			9-Reserva de Contingência						
4- Reserva de Contingência												



<input checked="" type="checkbox"/>	INICIAL
<input type="checkbox"/>	ALTERAÇÃO
<input type="checkbox"/>	INCLUSÃO
<input type="checkbox"/>	EXCLUSÃO

Tabela XII - Programas, Metas e Ações (Planejamento Orcamentário)

PROGRAMA GOVERNAMENTAL:										
Tipo	Cód.	Descrição						Classificação:		
1	1011	TRATAMENTO FORA DE DOMICÍLIO - TFD						<input checked="" type="checkbox"/>	Finalístico	
							<input type="checkbox"/>	Apoio Administrativo		
							<input type="checkbox"/>	Operações Especiais		
Público Alvo: POPULAÇÃO EM GERAL										
Objetivo: GARANTIR ACESSO AOS SERVIÇOS DE REFERÊNCIA										
Justificativa: ATENDER OS PRINCIPAIS PROBLEMAS E AGRAVOS DE SAÚDE, CUJA COMPLEXIDADE DA ASSISTÊNCIA NA PRÁTICA CLÍNICA DEMANDE A DISPONIBILIDADE DE PROFISSIONAIS ESPECIALIZADOS E A UTILIZAÇÃO DE RECURSOS TECNOLÓGICOS, PARA O APOIO DIAGNÓSTICO E TRATAMENTO.										
META(S) de Resultado(s)							Previsão da Evolução do(s) Indicador(es) por Exercício			
Indicador(es) do(s) Programa(s)			Unidade de Medida do(s) Indicador(es)		Índice Recente	Índice Futuro	2018	2019	2020	2021
NÚMERO DE PESSOAS ATENDIDAS			QUAN	QUANTIDADE	0	0	0	0	0	0
Custo Total Estimado para o PROGRAMA							3.688.000,00			
Legenda: Tipo: 0-Encargos Especiais 1-Caráter Continuado (Plurianual) 2-Não Continuado (Anual / Temporário)										

Classificação Institucional:											
Entidade	3	FUNDO MUNICIPAL DE SAÚDE DE BONITO									
Poder	02	PODER EXECUTIVO									
Órgão	02 .13	SECRETARIA MUNICIPAL DE SAÚDE									
Unidade	02 .13 . 01	FUNDO MUNICIPLA DE SAÚDE (ENTIDADE SUPERVISIONADA)									
AÇÃO(ÕES) de Governo:			Classificação Funcional		Unidade de Medida dos Produtos		METAS FISICAS por Exercício				Meta PPA
Tipo	Cód.	Descrição	Função	SubFunção			2018	2019	2020	2021	
1	1121	AQUISIÇÃO DE MICRO-ÔNIBUS PARA O TFD	10	302	UAN	QUANTIDADE	0	0	0	0	0



X	INICIAL
	ALTERAÇÃO
	INCLUSÃO
	EXCLUSÃO

Tabela XII - Programas, Metas e Ações (Planejamento Orcamentário)

1	1122	AQUISIÇÃO DE VAN PARA O TFD		10	302	UAN	QUANTIDADE	0	0	0	0	0
2	2169	MANUTENÇÃO DAS AÇÕES DO TRATAMENTO FORA DO DOMICÍLIO -		10	302	NSA	NÃO SE APLICA	0	0	0	0	0
Código da(s) Ação(ões)	F.R. Gru	F.R. Cód	Categoria Econômica	METAS FINANCEIRAS por Exercício (em R\$)				Custo Total Estimado para a(s) AÇÃO(ÕES)				
				2018	2019	2020	2021					
1121	01	00	4	355.000,00	355.000,00	355.000,00	355.000,00	1.420.000,00				
1122	01	00	4	105.000,00	105.000,00	105.000,00	105.000,00	420.000,00				
2169	01	00	3	462.000,00	462.000,00	462.000,00	462.000,00	1.848.000,00				
Custo por Exercício da(s) Ação(ões) vinculada(s) ao PROGRAMA				922.000,00	922.000,00	922.000,00	922.000,00	R\$ 3.688.000,00				
Legenda: Tipo:			Fonte de Recurso:			Categoria Econômica:						
1- Projeto			01- Tesouro(Receitas Próprias)			3- Despesas Correntes(custeio)						
2- Atividade			02- Transferências e Convênios Estaduais-Vinculados			4- Despesas de Capital(investimento)						
3- Operação Especial			05- Transferências e Convênios Federais-Vinculados			9- Reserva de Contingência						
4- Reserva de Contingência												



X	INICIAL
	ALTERAÇÃO
	INCLUSÃO
	EXCLUSÃO

Tabela XII - Programas, Metas e Ações (Planejamento Orcamentário)

PROGRAMA GOVERNAMENTAL:										
Tipo	Cód.	Descrição						Classificação:		
1	1012	MAIS MÉDICOS						X	Finalístico	
								Apoio Administrativo		
								Operações Especiais		
Público Alvo: POPULAÇÃO DO MUNICÍPIO										
Objetivo: PROMOVER ATENDIMENTO MÉDICO NAS UNIDADES BÁSICAS DE SAÚDE DA ZONA URBANA E RURAL										
Justificativa: ATENDER OS PRINCIPAIS PROBLEMAS E AGRAVOS DE SAÚDE, CUJA COMPLEXIDADE DA ASSISTÊNCIA NA PRÁTICA CLÍNICA DEMANDE A DISPONIBILIDADE DE PROFISSIONAIS ESPECIALIZADOS E A UTILIZAÇÃO DE RECURSOS TECNOLÓGICOS, PARA O APOIO DIAGNÓSTICO E TRATAMENTO.										
META(S) de Resultado(s)							Previsão da Evolução do(s) Indicador(es) por Exercício			
Indicador(es) do(s) Programa(s)			Unidade de Medida do(s) Indicador(es)		Índice Recente	Índice Futuro	2018	2019	2020	2021
COBERTURA DA POPULAÇÃO			PERC	PERCENTUAL	0	0	0	0	0	0
Custo Total Estimado para o PROGRAMA							356.000,00			
Legenda: Tipo: 0-Encargos Especiais 1-Caráter Continuado (Plurianual) 2-Não Continuado (Anual / Temporário)										

Classificação Institucional:											
Entidade	3	FUNDO MUNICIPAL DE SAÚDE DE BONITO									
Poder	02	PODER EXECUTIVO									
Órgão	02 .13	SECRETARIA MUNICIPAL DE SAÚDE									
Unidade	02 .13 . 01	FUNDO MUNICIPLA DE SAÚDE (ENTIDADE SUPERVISIONADA)									
AÇÃO(ÕES) de Governo:			Classificação Funcional		Unidade de Medida dos Produtos		METAS FISICAS por Exercício				Meta PPA
Tipo	Cód.	Descrição	Função	SubFunção			2018	2019	2020	2021	
2	2170	MANUTENÇÃO DAS AÇÕES DO MAIS MÉDICOS	10	302	NSA	NÃO SE APLICA	0	0	0	0	0



X	INICIAL
	ALTERAÇÃO
	INCLUSÃO
	EXCLUSÃO

Tabela XII - Programas, Metas e Ações (Planejamento Orcamentário)

Código da(s) Ação(ões)	F.R. Gru	F.R. Cód	Categoria Econômica	METAS FINANCEIRAS por Exercício (em R\$)				Custo Total Estimado para a(s) AÇÃO(ÕES)
				2018	2019	2020	2021	
2170	01	00	3	89.000,00	89.000,00	89.000,00	89.000,00	356.000,00
Custo por Exercício da(s) Ação(ões) vinculada(s) ao PROGRAMA				89.000,00	89.000,00	89.000,00	89.000,00	R\$ 356.000,00
Legenda: Tipo:			Fonte de Recurso:			Categoria Econômica:		
1- Projeto			01-Tesouro(Receitas Próprias)			3-Despesas Correntes(custeio)		
2- Atividade			02-Transferências e Convênios Estaduais-Vinculados			4-Despesas de Capital(investimento)		
3-Operação Especial			05-Transferências e Convênios Federais-Vinculados			9-Reserva de Contingência		
4-Reserva de Contingência								



<input checked="" type="checkbox"/>	INICIAL
<input type="checkbox"/>	ALTERAÇÃO
<input type="checkbox"/>	INCLUSÃO
<input type="checkbox"/>	EXCLUSÃO

Tabela XII - Programas, Metas e Ações (Planejamento Orcamentário)

PROGRAMA GOVERNAMENTAL:										
Tipo	Cód.	Descrição						Classificação:		
1	1013	ATENÇÃO À SAÚDE MENTAL						<input checked="" type="checkbox"/>	Finalístico	
							<input type="checkbox"/>	Apoio Administrativo		
							<input type="checkbox"/>	Operações Especiais		
Público Alvo: USUÁRIOS COM AGRAVOS MENTAIS										
Objetivo: ATENDER AS DEMANDAS PSIQUIÁTRICAS NA ÁREA TERAPEUTICA E DE ACOLHIMENTO SEGUINDO AS DIRETRIZES DA POLÍTICA D E SAÚDE MENTAL										
Justificativa: ATENDER OS PRINCIPAIS PROBLEMAS E AGRAVOS DE SAÚDE, CUJA COMPLEXIDADE DA ASSISTÊNCIA NA PRÁTICA CLÍNICA D EMANDE A DISPONIBILIDADE DE PROFISSIONAIS ESPECIALIZADOS E A UTILIZAÇÃO DE RECURSOS TECNOLÓGICOS, PARA O A POIO DIAGNÓSTICO E TRATAMENTO.										
META(S) de Resultado(s)							Previsão da Evolução do(s) Indicador(es) por Exercício			
Indicador(es) do(s) Programa(s)			Unidade de Medida do(s) Indicador(es)		Índice Recente	Índice Futuro	2018	2019	2020	2021
NÚMERO DE EXAMES, DIAGNÓSTICOS REALIZADOS			PERC	PERCENTUAL	0	0	0	0	0	0
Custo Total Estimado para o PROGRAMA							2.136.000,00			
Legenda: Tipo: 0-Encargos Especiais 1-Caráter Continuado (Plurianual) 2-Não Continuado (Anual / Temporário)										

Classificação Institucional:											
Entidade	3	FUNDO MUNICIPAL DE SAÚDE DE BONITO									
Poder	02	PODER EXECUTIVO									
Órgão	02 .13	SECRETARIA MUNICIPAL DE SAÚDE									
Unidade	02 .13 . 01	FUNDO MUNICIPLA DE SAÚDE (ENTIDADE SUPERVISIONADA)									
AÇÃO(ÕES) de Governo:			Classificação Funcional		Unidade de Medida dos Produtos		METAS FISICAS por Exercício				Meta PPA
Tipo	Cód.	Descrição	Função	SubFunção			2018	2019	2020	2021	
1	1123	AQUISIÇÃO DE EQUIPAMENTOS, MÓVEIS E UTENSÍLIOS PARA O	10	302	UAN	QUANTIDADE	0	0	0	0	0



X	INICIAL
	ALTERAÇÃO
	INCLUSÃO
	EXCLUSÃO

Tabela XII - Programas, Metas e Ações (Planejamento Orcamentário)

2	2171	GESTÃO DE PESSOAL DO SAÚDE MENTAL	10	302	NSA	NÃO SE APLICA	0	0	0	0	0
2	2172	MANUTENÇÃO DAS ATIVIDADES GERAIS DO SAÚDE MENTAL	10	302	NSA	NÃO SE APLICA	0	0	0	0	0

Código da(s) Ação(ões)	F.R. Gru	F.R. Cód	Categoria Econômica	METAS FINANCEIRAS por Exercício (em R\$)				Custo Total Estimado para a(s) AÇÃO(ÕES)
				2018	2019	2020	2021	
1123	01	00	4	35.000,00	35.000,00	35.000,00	35.000,00	140.000,00
2171	01	00	3	460.000,00	460.000,00	460.000,00	460.000,00	1.840.000,00
2172	01	00	3	39.000,00	39.000,00	39.000,00	39.000,00	156.000,00
Custo por Exercício da(s) Ação(ões) vinculada(s) ao PROGRAMA				534.000,00	534.000,00	534.000,00	534.000,00	R\$ 2.136.000,00

Legenda: Tipo:

- 1- Projeto
- 2- Atividade
- 3- Operação Especial
- 4- Reserva de Contingência

Fonte de Recurso:

- 01- Tesouro(Receitas Próprias)
- 02- Transferências e Convênios Estaduais-Vinculados
- 05- Transferências e Convênios Federais-Vinculados

Categoria Econômica:

- 3- Despesas Correntes(custeio)
- 4- Despesas deCapital(investimento)
- 9-Reserva de Contingência



X	INICIAL
	ALTERAÇÃO
	INCLUSÃO
	EXCLUSÃO

Tabela XII - Programas, Metas e Ações (Planejamento Orcamentário)

PROGRAMA GOVERNAMENTAL:										
Tipo	Cód.	Descrição						Classificação:		
1	1014	VIGILÂNCIA SANITÁRIA						X	Finalístico	
								Apoio Administrativo		
								Operações Especiais		
Público Alvo: POPULAÇÃO EM GERAL										
Objetivo: ELIMINAR, DIMINUIR OU PREVENIR RISCOS À SAÚDE E INTERVIR NOS PROBLEMAS SANITÁRIOS										
Justificativa: A VIGILÂNCIA EM SAÚDE OBSERVA E ANALISA PERMANENTEMENTE A SITUAÇÃO DE SAÚDE DA POPULAÇÃO, ARTICULANDO-S E EM UM CONJUNTO DE AÇÕES DESTINADAS A CONTROLAR DETERMINANTES, RISCOS E DANOS À SAÚDE DE POPULAÇÕES QUE VIVEM EM DETERMINADOS TERRITÓRIOS, GARANTINDO-SE A INTEGRALIDADE DA ATENÇÃO, O QUE INCLUI TANTO A ABO RDAGEM INDIVIDUAL COMO COLETIVA DOS PROBLEMAS DE SAÚDE.										
META(S) de Resultado(s)							Previsão da Evolução do(s) Indicador(es) por Exercício			
Indicador(es) do(s) Programa(s)			Unidade de Medida do(s) Indicador(es)		Índice Recente	Índice Futuro	2018	2019	2020	2021
NÚMERO DE ESTABELECIMENTOS CADASTRADOS, MONITORADOS			QUAN	QUANTIDADE	0	0	0	0	0	0
Custo Total Estimado para o PROGRAMA							364.000,00			
Legenda: Tipo: 0-Encargos Especiais 1-Caráter Continuado (Plurianual) 2-Não Continuado (Anual / Temporário)										

Classificação Institucional:											
Entidade	3	FUNDO MUNICIPAL DE SAÚDE DE BONITO									
Poder	02	PODER EXECUTIVO									
Órgão	02 .13	SECRETARIA MUNICIPAL DE SAÚDE									
Unidade	02 .13 . 01	FUNDO MUNICIPLA DE SAÚDE (ENTIDADE SUPERVISIONADA)									
AÇÃO(ÕES) de Governo:			Classificação Funcional		Unidade de Medida dos Produtos		METAS FISICAS por Exercício				Meta PPA
Tipo	Cód.	Descrição	Função	SubFunção			2018	2019	2020	2021	
1	1125	AQUISIÇÃO DE VEÍCULOS DA VIGILÂNCIA SANITÁRIA	10	304	UAN	QUANTIDADE	0	0	0	0	0



X	INICIAL
	ALTERAÇÃO
	INCLUSÃO
	EXCLUSÃO

Tabela XII - Programas, Metas e Ações (Planejamento Orcamentário)

1	1126	AQUISIÇÃO DE EQUIPAMENTOS, MÓVEIS E UTENSÍLIOS PARA		10	304	UAN	QUANTIDADE	0	0	0	0	0
2	2175	GESTÃO DE PESSOAL DA VIGILÂNCIA SANITÁRIA		10	304	NSA	NÃO SE APLICA	0	0	0	0	0
Código da(s) Ação(ões)	F.R. Gru	F.R. Cód	Categoria Econômica	METAS FINANCEIRAS por Exercício (em R\$)				Custo Total Estimado para a(s) AÇÃO(ÕES)				
				2018	2019	2020	2021					
1125	01	00	4	5.000,00	5.000,00	5.000,00	5.000,00	20.000,00				
1126	01	00	4	10.000,00	10.000,00	10.000,00	10.000,00	40.000,00				
2175	01	00	3	76.000,00	76.000,00	76.000,00	76.000,00	304.000,00				
Custo por Exercício da(s) Ação(ões) vinculada(s) ao PROGRAMA				91.000,00	91.000,00	91.000,00	91.000,00	R\$ 364.000,00				
Legenda: Tipo:			Fonte de Recurso:			Categoria Econômica:						
1- Projeto			01- Tesouro(Receitas Próprias)			3- Despesas Correntes(custeio)						
2- Atividade			02- Transferências e Convênios Estaduais-Vinculados			4- Despesas deCapital(investimento)						
3- Operação Especial			05-Transferências e Convênios Federais-Vinculados			9-Reserva de Contingência						
4- Reserva de Contingência												



X	INICIAL
	ALTERAÇÃO
	INCLUSÃO
	EXCLUSÃO

Tabela XII - Programas, Metas e Ações (Planejamento Orcamentário)

PROGRAMA GOVERNAMENTAL:										
Tipo	Cód.	Descrição						Classificação:		
1	1015	VIGILÂNCIA EPIDEMIOLÓGICA						X	Finalístico	
								Apoio Administrativo		
								Operações Especiais		
Público Alvo: POPULAÇÃO DO MUNICÍPIO										
Objetivo: RECOMENDAR E ADOPTAR AS MEDIDAS DE PREVENÇÃO E CONTROLE DAS DOENÇAS OU AGRAVOS										
Justificativa: A VIGILÂNCIA EM SAÚDE OBSERVA E ANALISA PERMANENTEMENTE A SITUAÇÃO DE SAÚDE DA POPULAÇÃO, ARTICULANDO-S E EM UM CONJUNTO DE AÇÕES DESTINADAS A CONTROLAR DETERMINANTES, RISCOS E DANOS À SAÚDE DE POPULAÇÕES QUE VIVEM EM DETERMINADOS TERRITÓRIOS, GARANTINDO-SE A INTEGRALIDADE DA ATENÇÃO, O QUE INCLUI TANTO A ABO RDAGEM INDIVIDUAL COMO COLETIVA DOS PROBLEMAS DE SAÚDE.										
META(S) de Resultado(s)							Previsão da Evolução do(s) Indicador(es) por Exercício			
Indicador(es) do(s) Programa(s)			Unidade de Medida do(s) Indicador(es)		Índice Recente	Índice Futuro	2018	2019	2020	2021
NÚMERO DE ESTABELECIMENTOS CADASTRADOS, MONITORADOS			QUAN	QUANTIDADE	0	0	0	0	0	0
Custo Total Estimado para o PROGRAMA							2.872.000,00			
Legenda: Tipo: 0-Encargos Especiais 1-Caráter Continuado (Plurianual) 2-Não Continuado (Anual / Temporário)										

Classificação Institucional:											
Entidade	3	FUNDO MUNICIPAL DE SAÚDE DE BONITO									
Poder	02	PODER EXECUTIVO									
Órgão	02 .13	SECRETARIA MUNICIPAL DE SAÚDE									
Unidade	02 .13 . 01	FUNDO MUNICIPLA DE SAÚDE (ENTIDADE SUPERVISIONADA)									
AÇÃO(ÕES) de Governo:			Classificação Funcional		Unidade de Medida dos Produtos		METAS FISICAS por Exercício				Meta PPA
Tipo	Cód.	Descrição	Função	SubFunção			2018	2019	2020	2021	
1	1127	AQUISIÇÃO DE EQUIPAMENTOS, MÓVEIS E UTENSÍLIOS PARA	10	305	NSA	NÃO SE APLICA	0	0	0	0	0



X	INICIAL
	ALTERAÇÃO
	INCLUSÃO
	EXCLUSÃO

Tabela XII - Programas, Metas e Ações (Planejamento Orcamentário)

2	2176	GESTÃO DE PESSOAL DA VIGILÂNCIA EM SAÚDE		10	305	NSA	NÃO SE APLICA	0	0	0	0	0
2	2177	MANUTENÇÃO DAS AÇÕES EM VIGILÂNCIA EM SAÚDE		10	305	NSA	NÃO SE APLICA	0	0	0	0	0
Código da(s) Ação(ões)	F.R. Gru	F.R. Cód	Categoria Econômica	METAS FINANCEIRAS por Exercício (em R\$)				Custo Total Estimado para a(s) AÇÃO(ÕES)				
				2018	2019	2020	2021					
1127	01	00	4	10.000,00	10.000,00	10.000,00	10.000,00	40.000,00				
2176	01	00	3	432.000,00	432.000,00	432.000,00	432.000,00	1.728.000,00				
2177	01	00	3	276.000,00	276.000,00	276.000,00	276.000,00	1.104.000,00				
Custo por Exercício da(s) Ação(ões) vinculada(s) ao PROGRAMA				718.000,00	718.000,00	718.000,00	718.000,00	R\$ 2.872.000,00				
Legenda: Tipo:			Fonte de Recurso:			Categoria Econômica:						
1- Projeto			01- Tesouro(Receitas Próprias)			3- Despesas Correntes(custeio)						
2- Atividade			02- Transferências e Convênios Estaduais-Vinculados			4- Despesas de Capital(investimento)						
3- Operação Especial			05- Transferências e Convênios Federais-Vinculados			9- Reserva de Contingência						
4- Reserva de Contingência												



X	INICIAL
	ALTERAÇÃO
	INCLUSÃO
	EXCLUSÃO

Tabela XII - Programas, Metas e Ações (Planejamento Orcamentário)

PROGRAMA GOVERNAMENTAL:										
Tipo	Cód.	Descrição						Classificação:		
1	1016	FARMÁCIA BÁSICA						X	Finalístico	
								Apoio Administrativo		
								Operações Especiais		
Público Alvo: POPULAÇÃO EM GERAL										
Objetivo: APERFEIÇOAR O GERENCIAMENTO DE FORMA A PLANEJAR, EXECUTAR E AJUSTAR A ASSISTÊNCIA FARMACÊUTICA BÁSICA NO S US.										
Justificativa: DA ASSISTÊNCIA FARMACÊUTICA DEPENDE A RESOLUTIVIDADE DAS INTERVENÇÕES NA ÁREA ASSISTENCIAL, BEM COMO DE PREVENÇÃO E PROMOÇÃO DA SAÚDE INDIVIDUAL E/OU COLETIVA, CAUSANDO IMPACTO SOBRE OS INDICADORES EPIDEMIOLÓGICOS, PELAS MODIFICAÇÕES QUALITATIVAS E QUANTITATIVAS NA UTILIZAÇÃO DE MEDICAMENTOS.										
META(S) de Resultado(s)					Previsão da Evolução do(s) Indicador(es) por Exercício					
Indicador(es) do(s) Programa(s)			Unidade de Medida do(s) Indicador(es)		Índice Recente	Índice Futuro	2018	2019	2020	2021
PERCENTUAL DE PACIENTES ATENDIDOS			PERC	PERCENTUAL	0	0	0	0	0	0
Custo Total Estimado para o PROGRAMA							1.380.000,00			
Legenda: Tipo: 0-Encargos Especiais 1-Caráter Continuado (Plurianual) 2-Não Continuado (Anual / Temporário)										

Classificação Institucional:											
Entidade	3	FUNDO MUNICIPAL DE SAÚDE DE BONITO									
Poder	02	PODER EXECUTIVO									
Órgão	02 .13	SECRETARIA MUNICIPAL DE SAÚDE									
Unidade	02 .13 . 01	FUNDO MUNICIPLA DE SAÚDE (ENTIDADE SUPERVISIONADA)									
AÇÃO(ÕES) de Governo:			Classificação Funcional		Unidade de Medida dos Produtos		METAS FISICAS por Exercício				Meta PPA
Tipo	Cód.	Descrição	Função	SubFunção			2018	2019	2020	2021	
1	1124	AQUISIÇÃO DE EQUIPAMENTOS, MÓVEIS E UTENSÍLIOS PARA	10	303	NSA	NÃO SE APLICA	0	0	0	0	0



X	INICIAL
	ALTERAÇÃO
	INCLUSÃO
	EXCLUSÃO

Tabela XII - Programas, Metas e Ações (Planejamento Orcamentário)

2	2173	MANUTENÇÃO DA ASSISTÊNCIA FARMACÊUTICA BÁSICA	10	303	NSA	NÃO SE APLICA	0	0	0	0	0
2	2174	MANUTENÇÃO DA ASSISTÊNCIA FARMACÊUTICA COMPLEMENTAR	10	303	NSA	NÃO SE APLICA	0	0	0	0	0

Código da(s) Ação(ões)	F.R. Gru	F.R. Cód	Categoria Econômica	METAS FINANCEIRAS por Exercício (em R\$)				Custo Total Estimado para a(s) AÇÃO(ÕES)
				2018	2019	2020	2021	
1124	01	00	4	15.000,00	15.000,00	15.000,00	15.000,00	60.000,00
2173	01	00	3	325.000,00	325.000,00	325.000,00	325.000,00	1.300.000,00
2174	01	00	3	5.000,00	5.000,00	5.000,00	5.000,00	20.000,00
Custo por Exercício da(s) Ação(ões) vinculada(s) ao PROGRAMA				345.000,00	345.000,00	345.000,00	345.000,00	R\$ 1.380.000,00

Legenda: Tipo:

- 1- Projeto
- 2- Atividade
- 3- Operação Especial
- 4- Reserva de Contingência

Fonte de Recurso:

- 01- Tesouro(Receitas Próprias)
- 02- Transferências e Convênios Estaduais-Vinculados
- 05-Transferências e Convênios Federais-Vinculados

Categoria Econômica:

- 3- Despesas Correntes(custeio)
- 4- Despesas deCapital(investimento)
- 9-Reserva de Contingência



<input checked="" type="checkbox"/>	INICIAL
<input type="checkbox"/>	ALTERAÇÃO
<input type="checkbox"/>	INCLUSÃO
<input type="checkbox"/>	EXCLUSÃO

Tabela XII - Programas, Metas e Ações (Planejamento Orcamentário)

PROGRAMA GOVERNAMENTAL:										
Tipo	Cód.	Descrição						Classificação:		
1	1017	PROGRAMA ALIMENTAÇÃO E NUTRIÇÃO						<input checked="" type="checkbox"/>	Finalístico	
							<input type="checkbox"/>	Apoio Administrativo		
							<input type="checkbox"/>	Operações Especiais		
Público Alvo: POPULAÇÃO DO MUNICÍPIO										
Objetivo: PROMOVER PRÁTICAS ALIMENTARES SAUDÁVEIS, VIGILÂNCIA ALIMENTAR E NUTRICIONAL E O CUIDADO INTEGRAL DOS AGRAVOS RELACIONADOS À ALIMENTAÇÃO E NUTRIÇÃO.										
Justificativa: NECESSIDADE DE VIGILÂNCIA ALIMENTAR E NUTRICIONAL E O CUIDADO INTEGRAL DOS AGRAVOS RELACIONADOS À ALIMENTAÇÃO E NUTRIÇÃO.										
META(S) de Resultado(s)					Previsão da Evolução do(s) Indicador(es) por Exercício					
Indicador(es) do(s) Programa(s)			Unidade de Medida do(s) Indicador(es)		Índice Recente	Índice Futuro	2018	2019	2020	2021
NUMERO DE PESSOAS ATENDIDAS			QUAN	QUANTIDADE	0	0	0	0	0	0
Custo Total Estimado para o PROGRAMA							120.000,00			
Legenda: Tipo: 0-Encargos Especiais 1-Caráter Continuado (Plurianual) 2-Não Continuado (Anual / Temporário)										

Classificação Institucional:											
Entidade	3	FUNDO MUNICIPAL DE SAÚDE DE BONITO									
Poder	02	PODER EXECUTIVO									
Órgão	02 .13	SECRETARIA MUNICIPAL DE SAÚDE									
Unidade	02 .13 . 01	FUNDO MUNICIPLA DE SAÚDE (ENTIDADE SUPERVISIONADA)									
AÇÃO(ÕES) de Governo:			Classificação Funcional		Unidade de Medida dos Produtos		METAS FISICAS por Exercício				Meta PPA
Tipo	Cód.	Descrição	Função	SubFunção			2018	2019	2020	2021	
2	2178	MANUTENÇÃO DO PROGRAMA DE ALIMENTAÇÃO E NUTRIÇÃO	10	306	NSA	NÃO SE APLICA	0	0	0	0	0



X	INICIAL
	ALTERAÇÃO
	INCLUSÃO
	EXCLUSÃO

Tabela XII - Programas, Metas e Ações (Planejamento Orcamentário)

Código da(s) Ação(ões)	F.R. Gru	F.R. Cód	Categoria Econômica	METAS FINANCEIRAS por Exercício (em R\$)				Custo Total Estimado para a(s) AÇÃO(ÕES)
				2018	2019	2020	2021	
2178	01	00	3	30.000,00	30.000,00	30.000,00	30.000,00	120.000,00
Custo por Exercício da(s) Ação(ões) vinculada(s) ao PROGRAMA				30.000,00	30.000,00	30.000,00	30.000,00	R\$ 120.000,00
Legenda: Tipo:			Fonte de Recurso:			Categoria Econômica:		
1- Projeto			01-Tesouro(Receitas Próprias)			3-Despesas Correntes(custeio)		
2- Atividade			02-Transferências e Convênios Estaduais-Vinculados			4-Despesas de Capital(investimento)		
3-Operação Especial			05-Transferências e Convênios Federais-Vinculados			9-Reserva de Contingência		
4-Reserva de Contingência								



<input checked="" type="checkbox"/>	INICIAL
<input type="checkbox"/>	ALTERAÇÃO
<input type="checkbox"/>	INCLUSÃO
<input type="checkbox"/>	EXCLUSÃO

Tabela XII - Programas, Metas e Ações (Planejamento Orcamentário)

PROGRAMA GOVERNAMENTAL:										
Tipo	Cód.	Descrição						Classificação:		
1	1018	AMPLIAÇÃO DA REDE FÍSICA DE SAÚDE						<input checked="" type="checkbox"/>	Finalístico	
							<input type="checkbox"/>	Apoio Administrativo		
							<input type="checkbox"/>	Operações Especiais		
Público Alvo: POPULAÇÃO EM GERAL										
Objetivo: CONSTRUIR, AMPLIAR, READEQUAR E REFORMAR AS UNIDADES DE SAÚDE MUNICIPAIS										
Justificativa: A REDE MUNICIPAL DE SAÚDE NECESSITA DE ESTRUTURA FÍSICA ADEQUADA PARA AS SUAS AÇÕES, PARA GARANTIR UM MELHOR ATENDIMENTO À POPULAÇÃO E CONDIÇÕES DE TRABALHO AOS PROFISSIONAIS QUE ATUAM NA ÁREA.										
META(S) de Resultado(s)							Previsão da Evolução do(s) Indicador(es) por Exercício			
Indicador(es) do(s) Programa(s)			Unidade de Medida do(s) Indicador(es)		Índice Recente	Índice Futuro	2018	2019	2020	2021
OBRAS REALIZADAS			QUAN	QUANTIDADE	0	0	0	0	0	0
Custo Total Estimado para o PROGRAMA							3.080.000,00			
Legenda: Tipo: 0-Encargos Especiais 1-Caráter Continuado (Plurianual) 2-Não Continuado (Anual / Temporário)										

Classificação Institucional:											
Entidade	3	FUNDO MUNICIPAL DE SAÚDE DE BONITO									
Poder	02	PODER EXECUTIVO									
Órgão	02 .13	SECRETARIA MUNICIPAL DE SAÚDE									
Unidade	02 .13 . 01	FUNDO MUNICIPLA DE SAÚDE (ENTIDADE SUPERVISIONADA)									
AÇÃO(ÕES) de Governo:			Classificação Funcional		Unidade de Medida dos Produtos		METAS FÍSICAS por Exercício				Meta PPA
Tipo	Cód.	Descrição	Função	SubFunção			2018	2019	2020	2021	
1	1128	CONSTRUÇÃO, REFORMA E/OU AMPLIAÇÃO DA ESTRUTURA FÍSICA	10	302	NSA	NÃO SE APLICA	0	0	0	0	0



X	INICIAL
	ALTERAÇÃO
	INCLUSÃO
	EXCLUSÃO

Tabela XII - Programas, Metas e Ações (Planejamento Orcamentário)

1	1129	CONSTRUÇÃO, REFORMA E AMPLIAÇÃO DE UNIDADES BÁSICAS		10	301	NSA	NÃO SE APLICA	0	0	0	0	0
1	1130	AQUISIÇÃO DE TERRENOS E/OU IMÓVEIS		10	122	NSA	NÃO SE APLICA	0	0	0	0	0
Código da(s) Ação(ões)	F.R. Gru	F.R. Cód	Categoria Econômica	METAS FINANCEIRAS por Exercício (em R\$)				Custo Total Estimado para a(s) AÇÃO(ÕES)				
				2018	2019	2020	2021					
1128	01	00	4	355.000,00	355.000,00	355.000,00	355.000,00	1.420.000,00				
1129	01	00	4	355.000,00	355.000,00	355.000,00	355.000,00	1.420.000,00				
1130	01	00	4	60.000,00	60.000,00	60.000,00	60.000,00	240.000,00				
Custo por Exercício da(s) Ação(ões) vinculada(s) ao PROGRAMA				770.000,00	770.000,00	770.000,00	770.000,00	R\$ 3.080.000,00				
Legenda: Tipo:			Fonte de Recurso:			Categoria Econômica:						
1- Projeto			01- Tesouro(Receitas Próprias)			3- Despesas Correntes(custeio)						
2- Atividade			02- Transferências e Convênios Estaduais-Vinculados			4- Despesas deCapital(investimento)						
3- Operação Especial			05-Transferências e Convênios Federais-Vinculados			9-Reserva de Contingência						
4- Reserva de Contingência												



X	INICIAL
	ALTERAÇÃO
	INCLUSÃO
	EXCLUSÃO

Tabela XII - Programas, Metas e Ações (Planejamento Orcamentário)

PROGRAMA GOVERNAMENTAL:										
Tipo	Cód.	Descrição						Classificação:		
1	1019	PROGRAMA SAÚDE NA ESCOLA - PSE						X	Finalístico	
								Apoio Administrativo		
								Operações Especiais		
Público Alvo: ESTUDANTES DA REDE PÚBLICA										
Objetivo: CONTRIBUIR PARA A FORMAÇÃO INTEGRAL DOS ESTUDANTES POR MEIO DE AÇÕES DE PROMOÇÃO, PREVENÇÃO E ATENÇÃO À SAÚDE, COM VISTAS AO ENFRENTAMENTO DAS VULNERABILIDADES QUE COMPROMETEM O PLENO DESENVOLVIMENTO DE CRIANÇAS E JOVENS DA REDE PÚBLICA DE ENSINO										
Justificativa: AS POLÍTICAS DE SAÚDE RECONHECEM O ESPAÇO ESCOLAR COMO ESPAÇO PRIVILEGIADO PARA PRÁTICAS PROMOTORAS DA SAÚDE, PREVENTIVAS E DE EDUCAÇÃO PARA SAÚDE. ESTE PROGRAMA VISA O TRABALHO DE PROMOÇÃO DA SAÚDE COM OS ESTUDANTES, E TAMBÉM COM PROFESSORES E FUNCIONÁRIOS, DESENVOLVENDO EM CADA UM A CAPACIDADE DE INTERPRETAR O COTIDIANO E ATUAR DE MODO A INCORPORAR ATITUDES E/OU COMPORTAMENTOS ADEQUADOS PARA A MELHORIA DA QUALIDADE DE VIDA.										
META(S) de Resultado(s)						Previsão da Evolução do(s) Indicador(es) por Exercício				
Indicador(es) do(s) Programa(s)			Unidade de Medida do(s) Indicador(es)		Índice Recente	Índice Futuro	2018	2019	2020	2021
NÚMERO DE ESTUDANTES ATENDIDOS			QUAN	QUANTIDADE	0	0	0	0	0	0
Custo Total Estimado para o PROGRAMA							132.000,00			
Legenda: Tipo: 0-Encargos Especiais 1-Caráter Continuado (Plurianual) 2-Não Continuado (Anual / Temporário)										

Classificação Institucional:											
Entidade		3	FUNDO MUNICIPAL DE SAÚDE DE BONITO								
Poder		02	PODER EXECUTIVO								
Órgão		02.13	SECRETARIA MUNICIPAL DE SAÚDE								
Unidade		02.13.01	FUNDO MUNICIPLA DE SAÚDE (ENTIDADE SUPERVISIONADA)								
AÇÃO(ÕES) de Governo:			Classificação Funcional		Unidade de Medida dos Produtos		METAS FISICAS por Exercício				Meta PPA
Tipo	Cód.	Descrição	Função	SubFunção			2018	2019	2020	2021	
2	2162	MANUTENÇÃO DAS ATIVIDADES DO PROGRAMA SAÚDE NA ESCOLA -	10	301	NSA	NÃO SE APLICA	0	0	0	0	0



X	INICIAL
	ALTERAÇÃO
	INCLUSÃO
	EXCLUSÃO

Tabela XII - Programas, Metas e Ações (Planejamento Orcamentário)

Código da(s) Ação(ões)	F.R. Gru	F.R. Cód	Categoria Econômica	METAS FINANCEIRAS por Exercício (em R\$)				Custo Total Estimado para a(s) AÇÃO(ÕES)
				2018	2019	2020	2021	
2162	01	00	3	33.000,00	33.000,00	33.000,00	33.000,00	132.000,00
Custo por Exercício da(s) Ação(ões) vinculada(s) ao PROGRAMA				33.000,00	33.000,00	33.000,00	33.000,00	R\$ 132.000,00
Legenda: Tipo:			Fonte de Recurso:			Categoria Econômica:		
1- Projeto			01-Tesouro(Receitas Próprias)			3-Despesas Correntes(custeio)		
2- Atividade			02-Transferências e Convênios Estaduais-Vinculados			4-Despesas de Capital(investimento)		
3-Operação Especial			05-Transferências e Convênios Federais-Vinculados			9-Reserva de Contingência		
4-Reserva de Contingência								



X	INICIAL
	ALTERAÇÃO
	INCLUSÃO
	EXCLUSÃO

Tabela XII - Programas, Metas e Ações (Planejamento Orcamentário)

PROGRAMA GOVERNAMENTAL:										
Tipo	Cód.	Descrição						Classificação:		
1	1201	GESTÃO DA SECRETARIA DE EDUCAÇÃO E CULTURA						Finalístico		
							X Apoio Administrativo			
							Operações Especiais			
Público Alvo: GOVERNO MUNICIPAL										
Objetivo: REALIZAR AS ATIVIDADES GERENCIAIS E ADMINISTRATIVAS DA SECRETARIA E APOIAR AÇÕES RELACIONADAS À EDUCAÇÃO E CULTURA NO MUNICÍPIO.										
Justificativa: AS AÇÕES ADMINISTRATIVAS E GERENCIAIS DO ÓRGÃO ESTÃO ESTRUTURADAS NESTE PROGRAMA, PARA PROPICIAR O REGULAR FUNCIONAMENTO DA SECRETARIA DE EDUCAÇÃO E CULTURA.										
META(S) de Resultado(s)							Previsão da Evolução do(s) Indicador(es) por Exercício			
Indicador(es) do(s) Programa(s)			Unidade de Medida do(s) Indicador(es)		Índice Recente	Índice Futuro	2018	2019	2020	2021
PROGRAMA DE APOIO ÀS POLÍTICAS E ÁREAS ESPECIAIS NÃO É MENSURADO POR INDICADOR.			NSA	NÃO SE APLICA	0	0	0	0	0	0
Custo Total Estimado para o PROGRAMA							8.627.000,00			
Legenda: Tipo: 0-Encargos Especiais 1-Caráter Continuado (Plurianual) 2-Não Continuado (Anual / Temporário)										

Classificação Institucional:											
Entidade	1	PREFEITURA MUNICIPAL DE BONITO									
Poder	02	PODER EXECUTIVO									
Órgão	02 .07	SECRETARIA MUNICIPAL DE EDUCAÇÃO E CULTURA									
Unidade	02 .07 . 00	SECRETARIA MUNICIPAL DE EDUCAÇÃO E CULTURA									
AÇÃO(ÕES) de Governo:			Classificação Funcional		Unidade de Medida dos Produtos		METAS FISICAS por Exercício				Meta PPA
Tipo	Cód.	Descrição	Função	SubFunção			2018	2019	2020	2021	
1	1023	AQUISIÇÃO DE MÓVEIS, MÁQUINAS, VEÍCULOS E EQUIPAMENTOS	12	361	UAN	QUANTIDADE	0	0	0	0	0



X	INICIAL
	ALTERAÇÃO
	INCLUSÃO
	EXCLUSÃO

Tabela XII - Programas, Metas e Ações (Planejamento Orcamentário)

1	1024	EXECUÇÃO DE PEQUENAS OBRAS E INSTALAÇÃO PARA MELHORAR O	12	361	UAN	QUANTIDADE	0	0	0	0	0
2	2046	MANUTENÇÃO DAS AÇÕES VINCULADAS AO PROGRAMA DE	12	361	NSA	NÃO SE APLICA	0	0	0	0	0
2	2183	MANUTENÇÃO DAS AÇÕES VINCULADAS A CULTURA	13	122	UAN	QUANTIDADE	0	0	0	0	0

Código da(s) Ação(ões)	F.R. Gru	F.R. Cód	Categoria Econômica	METAS FINANCEIRAS por Exercício (em R\$)				Custo Total Estimado para a(s) AÇÃO(ÕES)
				2018	2019	2020	2021	
1023	05	00	4	50.000,00	51.000,00	52.000,00	53.000,00	206.000,00
1024	01	00	4	10.000,00	10.000,00	10.000,00	10.000,00	40.000,00
2046	01	00	3	2.073.000,00	2.074.000,00	2.075.000,00	2.076.000,00	8.298.000,00
2183	01	00	3	20.000,00	20.000,00	21.000,00	22.000,00	83.000,00
Custo por Exercício da(s) Ação(ões) vinculada(s) ao PROGRAMA				2.153.000,00	2.155.000,00	2.158.000,00	2.161.000,00	R\$ 8.627.000,00

Legenda: Tipo:

- 1- Projeto
- 2- Atividade
- 3- Operação Especial
- 4- Reserva de Contingência

Fonte de Recurso:

- 01- Tesouro(Receitas Próprias)
- 02- Transferências e Convênios Estaduais-Vinculados
- 05-Transferências e Convênios Federais-Vinculados

Categoria Econômica:

- 3- Despesas Correntes(custeio)
- 4- Despesas de Capital(investimento)
- 9-Reserva de Contingência



<input checked="" type="checkbox"/>	INICIAL
<input type="checkbox"/>	ALTERAÇÃO
<input type="checkbox"/>	INCLUSÃO
<input type="checkbox"/>	EXCLUSÃO

Tabela XII - Programas, Metas e Ações (Planejamento Orcamentário)

PROGRAMA GOVERNAMENTAL:									
Tipo	Cód.	Descrição				Classificação:			
1	1202	EDUCAÇÃO BÁSICA DE QUALIDADE				<input checked="" type="checkbox"/>	Finalístico		
						<input type="checkbox"/>	Apoio Administrativo		
						<input type="checkbox"/>	Operações Especiais		
Público Alvo: ALUNOS DA REDE DE EDUCAÇÃO BÁSICA.									
Objetivo: AMPLIAR A ESCOLARIDADE E A QUALIDADE DA EDUCAÇÃO NO MUNICÍPIO, COM FOCO NO ENSINO BÁSICA. FOCAR NAS AÇÕES DAS ESCOLAS MUNICIPAIS PARA MELHORAR O DESEMPENHO DO MUNICÍPIO NO IDEB, TORNANDO-SE REFERÊNCIA NA REGIÃO.									
Justificativa: A CONSTITUIÇÃO FEDERAL CONFERIU AOS ENTES FEDERATIVOS (UNIÃO, ESTADOS E MUNICÍPIO) A RESPONSABILIDADE DE OFERECER EDUCAÇÃO GRATUITA. NO ART. 205, DISPÕE QUE EDUCAÇÃO É DIREITO DE TODOS E DEVER DO ESTADO E DA FAMÍLIA, SERÁ PROMOVIDA E INCENTIVADA COM A COLABORAÇÃO DA SOCIEDADE, VISANDO AO PLENO DESENVOLVIMENTO DA PESSOA, SEU PREPARO PARA O EXERCÍCIO DA CIDADANIA E SUA QUALIFICAÇÃO PARA O TRABALHO. É NECESSÁRIO, PORTANTO, PROMOVER A UNIVERSALIZAÇÃO DA EDUCAÇÃO BÁSICA E VALORIZAÇÃO DOS PROFISSIONAIS DO MAGISTÉRIO.									
META(S) de Resultado(s)					Previsão da Evolução do(s) Indicador(es) por Exercício				
Indicador(es) do(s) Programa(s)		Unidade de Medida do(s) Indicador(es)		Índice Recente	Índice Futuro	2018	2019	2020	2021
ÍNDICE E DESENVOLVIMENTO DA EDUCAÇÃO BÁSICA - IDEB		PERC	PERCENTUAL	0	0	0	0	0	0
Custo Total Estimado para o PROGRAMA						117.046.420,00			
Legenda: Tipo: 0-Encargos Especiais 1-Caráter Continuado (Plurianual) 2-Não Continuado (Anual / Temporário)									

Classificação Institucional:											
Entidade		1	PREFEITURA MUNICIPAL DE BONITO								
Poder		02	PODER EXECUTIVO								
Órgão		02.07	SECRETARIA MUNICIPAL DE EDUCAÇÃO E CULTURA								
Unidade		02.07.00	SECRETARIA MUNICIPAL DE EDUCAÇÃO E CULTURA								
AÇÃO(ÕES) de Governo:			Classificação Funcional		Unidade de Medida dos Produtos		METAS FÍSICAS por Exercício				Meta PPA
Tipo	Cód.	Descrição	Função	SubFunção			2018	2019	2020	2021	
2	2047	MANUTENÇÃO DO PROGRAMA DE EDUCAÇÃO BÁSICA DE QUALIDADE	12	361	UAN	QUANTIDADE	0	0	0	0	0



X	INICIAL
	ALTERAÇÃO
	INCLUSÃO
	EXCLUSÃO

Tabela XII - Programas, Metas e Ações (Planejamento Orcamentário)

2	2048	CAPACITAÇÃO, TREINAMENTO E QUALIFICAÇÃO DE PROFESSORES	12	361	UAN	QUANTIDADE	0	0	0	0	0
2	2049	AQUISIÇÃO DE MATERIAIS DIDÁTICOS DESTINADOS A	12	361	UAN	QUANTIDADE	0	0	0	0	0
2	2050	MANUTENÇÃO DAS ATIVIDADES AABB COMUNIDADE	12	361	UAN	QUANTIDADE	0	0	0	0	0
2	2059	MANUTENÇÃO DO PROGRAMA DE EDUCAÇÃO DE QUALIDADE NO	12	362	UAN	QUANTIDADE	0	0	0	0	0
2	2066	MANUTENÇÃO DO PROGRAMA DE EDUCAÇÃO BÁSICA QUALIDADE NA	12	365	UAN	QUANTIDADE	0	0	0	0	0
2	2068	MANUTENÇÃO DO PROGRAMA DE EDUCAÇÃO BÁSICA QUALIDADE NA	12	366	UAN	QUANTIDADE	0	0	0	0	0
2	2069	MANUTENÇÃO DO PROGRAMA DE EDUCAÇÃO BÁSICA QUALIDADE NA	12	367	UAN	QUANTIDADE	0	0	0	0	0

Código da(s) Ação(ões)	F.R. Gru	F.R. Cód	Categoria Econômica	METAS FINANCEIRAS por Exercício (em R\$)				Custo Total Estimado para a(s) AÇÃO(ÕES)
				2018	2019	2020	2021	
2047	01	00	3	79.000,00	79.000,00	79.000,00	80.000,00	317.000,00
2047	05	00	3	35.000,00	35.000,00	35.000,00	35.000,00	140.000,00
2047	05	13	3	370.000,00	370.000,00	371.000,00	372.000,00	1.483.000,00
2048	01	00	3	16.000,00	16.000,00	17.000,00	18.000,00	67.000,00
2049	01	00	3	55.000,00	55.000,00	56.000,00	56.000,00	222.000,00
2050	01	00	3	37.000,00	37.000,00	38.000,00	39.000,00	151.000,00
2059	01	00	3	130.000,00	131.000,00	131.000,00	132.000,00	524.000,00
2066	01	00	3	140.000,00	140.000,00	141.000,00	142.000,00	563.000,00
2066	05	00	3	20.000,00	21.000,00	21.000,00	21.000,00	83.000,00
2068	01	00	3	22.000,00	22.000,00	23.000,00	24.000,00	91.000,00
2069	01	00	3	53.000,00	53.000,00	54.000,00	54.000,00	214.000,00
Custo por Exercício da(s) Ação(ões) vinculada(s) ao PROGRAMA				957.000,00	959.000,00	966.000,00	973.000,00	R\$ 3.855.000,00

Legenda: Tipo:

- 1- Projeto
- 2- Atividade
- 3- Operação Especial
- 4- Reserva de Contingência

Fonte de Recurso:

- 01- Tesouro(Receitas Próprias)
- 02- Transferências e Convênios Estaduais-Vinculados
- 05- Transferências e Convênios Federais-Vinculados

Categoria Econômica:

- 3- Despesas Correntes(custeio)
- 4- Despesas de Capital(investimento)
- 9- Reserva de Contingência



Tabela XII - Programas, Metas e Ações (Planejamento Orcamentário)

Classificação Institucional:												
Entidade		1		PREFEITURA MUNICIPAL DE BONITO								
Poder		02		PODER EXECUTIVO								
Órgão		02.11		FUNDO MANUTENÇÃO E DESENVOLVIMENTO DA EDUCAÇÃO BÁSICA E DE V								
Unidade		02.11.00		FUNDO MANUTENÇÃO E DESENVOLVIMENTO DA EDUCAÇÃO BÁSICA E DE V								
AÇÃO(ÕES) de Governo:				Classificação Funcional		Unidade de Medida dos Produtos		METAS FISICAS por Exercício				Meta PPA
Tipo	Cód.	Descrição		Função	SubFunção			2018	2019	2020	2021	
2	2101	REMUNERAÇÃO DOS PROFISSIONAIS DO MAGISTÉRIO DA		12	361	NSA	NÃO SE APLICA	0	0	0	0	0
2	2102	AQUISIÇÃO DE MATERIAL DIDÁTICO-ESCOLARES DIVERSOS E		12	361	UAN	QUANTIDADE	0	0	0	0	0
2	2103	MANUTENÇÃO E DESENVOLVIMENTO DO FUNDEB		12	361	UAN	QUANTIDADE	0	0	0	0	0
2	2104	CAPACITAÇÃO, TREINAMENTO E APERFEIÇOAMENTO DE		12	361	UAN	QUANTIDADE	0	0	0	0	0
2	2106	REMUNERAÇÃO DOS PROFISSIONAIS DO MAGISTÉRIO DA		12	365	NSA	NÃO SE APLICA	0	0	0	0	0
2	2107	MANUTENÇÃO E DESENVOLVIMENTO DO FUNDEB		12	365	UAN	QUANTIDADE	0	0	0	0	0
2	2108	REMUNERAÇÃO DOS PROFISSIONAIS DO MAGISTÉRIO DA		12	366	NSA	NÃO SE APLICA	0	0	0	0	0
2	2109	MANUTENÇÃO E DESENVOLVIMENTO DO FUNDEB		12	366	UAN	QUANTIDADE	0	0	0	0	0
Código da(s) Ação(ões)	F.R. Gru	F.R. Cód	Categoria Econômica	METAS FINANCEIRAS por Exercício (em R\$)				Custo Total Estimado para a(s) AÇÃO(ÕES)				
				2018	2019	2020	2021					
2101	05	12	3	14.049.000,00	18.321.540,00	23.105.140,00	22.479.940,00	77.955.620,00				
2102	05	12	3	30.000,00	31.000,00	32.000,00	33.000,00	126.000,00				
2103	05	12	3	5.610.200,00	5.620.200,00	5.621.200,00	5.622.200,00	22.473.800,00				
2104	05	12	3	12.000,00	13.000,00	13.000,00	14.000,00	52.000,00				
2106	05	12	3	2.190.000,00	2.191.000,00	2.192.000,00	2.193.000,00	8.766.000,00				
2107	05	12	3	159.000,00	159.000,00	159.000,00	160.000,00	637.000,00				
2108	05	12	3	780.000,00	781.000,00	782.000,00	783.000,00	3.126.000,00				
2109	05	12	3	13.000,00	13.000,00	14.000,00	15.000,00	55.000,00				
Custo por Exercício da(s) Ação(ões) vinculada(s) ao PROGRAMA				22.843.200,00	27.129.740,00	31.918.340,00	31.300.140,00	R\$ 113.191.420,00				

Legenda:



X	INICIAL
	ALTERAÇÃO
	INCLUSÃO
	EXCLUSÃO

Tabela XII - Programas, Metas e Ações (Planejamento Orcamentário)

Tipo:

- 1- Projeto
- 2- Atividade
- 3- Operação Especial
- 4- Reserva de Contingência

Fonte de Recurso:

- 01- Tesouro(Receitas Próprias)
- 02- Transferências e Convênios Estaduais-Vinculados
- 05-Transferências e Convênios Federeais-Vinculados

Categoria Econômica:

- 3- Despesas Correntes(custeio)
- 4- Despesas deCapital(investimento)
- 9-Reserva de Contingência



X	INICIAL
	ALTERAÇÃO
	INCLUSÃO
	EXCLUSÃO

Tabela XII - Programas, Metas e Ações (Planejamento Orcamentário)

PROGRAMA GOVERNAMENTAL:									
Tipo	Cód.	Descrição				Classificação:			
1	1203	TRANSPORTE ESCOLAR DE QUALIDADE.				X	Finalístico		
							Apoio Administrativo		
							Operações Especiais		
Público Alvo: ALUNOS DA REDE MUNICIPAL DE ENSINO, PODENDO INCLUIR ALUNOS DE UNIDADES DE ENSINO ESTADUAIS LOCALIZAD									
Objetivo: ASSEGURAR O TRANSPORTE ESCOLAR AOS ALUNOS DA EDUCAÇÃO BÁSICA, QUE RESIDEM EM ÁREAS DISTANTES DAS UNIDADE S ESCOLARES MUNICIPAIS, GARANTINDO O ACESSO À ESCOLA.									
Justificativa: MUITOS ALUNOS TEM DIFICULDADE DE SE LOCOMOVEREM ÀS ESCOLAS DA ZONA RURAL, ONDE PARTE DELES DESISTE DE E STUDAR. A IMPLANTAÇÃO DE UM PROGRAMA DE TRANSPORTE ESCOLAR DE BOA QUALIDADE, AGRANGENDO TODA A POPUL AÇÃO ESTUDANTIL DO MUNICÍPIO RESOLVERÁ O PRBLEMA. ADEMAIS, CONTRIBUI PARA MELHORIA DA QUALIDADE DO ENSIN O, NOTADAMENTE DOS ÍNDICES DE ANALFABESTISMO. ESTE PROGRAMA POSSIBILITA O ACESSO AO TRANSPORTE DE ALUNO DE QUALIDADE À REDE ESCOLAR DA MANEIRA SEGURA E EFICIENTE A UM CUSTO COMPATÍVEL COM AS VECESSIDADES DOS ALUNOS.									
META(S) de Resultado(s)					Previsão da Evolução do(s) Indicador(es) por Exercício				
Indicador(es) do(s) Programa(s)		Unidade de Medida do(s) Indicador(es)		Índice Recente	Índice Futuro	2018	2019	2020	2021
ÍNDICE E DESENVOLVIMENTO DA EDUCAÇÃO BÁSICA - IDEB		PERC	PERCENTUAL	0	0	0	0	0	0
Custo Total Estimado para o PROGRAMA						19.911.200,00			
Legenda: Tipo: 0-Encargos Especiais 1-Caráter Continuado (Plurianual) 2-Não Continuado (Anual / Temporário)									

Classificação Institucional:										
Entidade	1	PREFEITURA MUNICIPAL DE BONITO								
Poder	02	PODER EXECUTIVO								
Órgão	02 .07	SECRETARIA MUNICIPAL DE EDUCAÇÃO E CULTURA								
Unidade	02 .07 . 01	COORDENADORIA DE TRANSPORTE ESCOLAR								
AÇÃO(ÕES) de Governo:			Classificação Funcional		Unidade de Medida dos Produtos	METAS FISICAS por Exercício				Meta PPA
Tipo	Cód.	Descrição	Função	SubFunção		2018	2019	2020	2021	



X	INICIAL
	ALTERAÇÃO
	INCLUSÃO
	EXCLUSÃO

Tabela XII - Programas, Metas e Ações (Planejamento Orcamentário)

1	1025	AQUISIÇÃO DE VEÍCULOS DESTINADOS AO TRANSPORTE DE	12	361	UAN	QUANTIDADE	0	0	0	0	0
2	2051	MANUTENÇÃO DO TRANSPORTE ESCOLAR DOS ALUNOS DA REDE	12	361	UAN	QUANTIDADE	0	0	0	0	0
2	2052	MANUTENÇÃO DAS ATIVIDADES DO PROGRAMA A CAMINHO DA ESCOLA	12	361	NSA	NÃO SE APLICA	0	0	0	0	0
2	2053	MANUTENÇÃO DAS ATIVIDADES DO PROGRAMA DE TRANSPORTE	12	361	UAN	QUANTIDADE	0	0	0	0	0
2	2060	MANUTENÇÃO DAS ATIVIDADES DO PROGRAMA DE TRANSPORTE	12	362	NSA	NÃO SE APLICA	0	0	0	0	0
2	2061	MANUTENÇÃO DAS ATIVIDADES DO PROGRAMA DE TRANSPORTE	12	362	NSA	NÃO SE APLICA	0	0	0	0	0
2	2067	MANUTENÇÃO DAS ATIVIDADES DO PROGRAMA DE TRANSPORTE	12	365	NSA	NÃO SE APLICA	0	0	0	0	0

Código da(s) Ação(ões)	F.R. Gru	F.R. Cód	Categoria Econômica	METAS FINANCEIRAS por Exercício (em R\$)				Custo Total Estimado para a(s) AÇÃO(ÕES)
				2018	2019	2020	2021	
1025	01	00	4	50.000,00	51.000,00	52.000,00	53.000,00	206.000,00
1025	05	13	4	50.000,00	51.000,00	52.000,00	53.000,00	206.000,00
1025	05	81	4	90.000,00	91.000,00	92.000,00	93.000,00	366.000,00
2051	01	00	3	240.000,00	241.000,00	242.000,00	243.000,00	966.000,00
2051	05	13	3	230.000,00	230.000,00	231.000,00	232.000,00	923.000,00
2052	05	81	3	20.000,00	21.000,00	22.000,00	23.000,00	86.000,00
2053	05	81	3	160.000,00	161.000,00	162.000,00	163.000,00	646.000,00
2060	05	81	3	25.000,00	25.000,00	26.000,00	26.000,00	102.000,00
2061	05	81	3	170.000,00	171.000,00	172.000,00	172.000,00	685.000,00
2067	05	81	3	25.000,00	26.000,00	27.000,00	28.000,00	106.000,00
Custo por Exercício da(s) Ação(ões) vinculada(s) ao PROGRAMA				1.060.000,00	1.068.000,00	1.078.000,00	1.086.000,00	R\$ 4.292.000,00

Legenda: Tipo:

- 1- Projeto
- 2- Atividade
- 3- Operação Especial
- 4- Reserva de Contingência

Fonte de Recurso:

- 01- Tesouro(Receitas Próprias)
- 02- Transferências e Convênios Estaduais-Vinculados
- 05- Transferências e Convênios Federais-Vinculados

Categoria Econômica:

- 3- Despesas Correntes(custeio)
- 4- Despesas de Capital(investimento)
- 9- Reserva de Contingência



X	INICIAL
	ALTERAÇÃO
	INCLUSÃO
	EXCLUSÃO

Tabela XII - Programas, Metas e Ações (Planejamento Orcamentário)

Classificação Institucional:												
Entidade		1	PREFEITURA MUNICIPAL DE BONITO									
Poder		02	PODER EXECUTIVO									
Órgão		02.11	FUNDO MANUTENÇÃO E DESENVOLVIMENTO DA EDUCAÇÃO BÁSICA E DE V									
Unidade		02.11.00	FUNDO MANUTENÇÃO E DESENVOLVIMENTO DA EDUCAÇÃO BÁSICA E DE V									
AÇÃO(ÕES) de Governo:				Classificação Funcional		Unidade de Medida dos Produtos		METAS FÍSICAS por Exercício				Meta PPA
Tipo	Cód.	Descrição		Função	SubFunção			2018	2019	2020	2021	
1	1075	AQUISIÇÃO DE VEÍCULOS PARA TRANSPORTE ESCOLAR - FUNDEB		12	361	UAN	QUANTIDADE	0	0	0	0	0
2	2105	MANUTENÇÃO DO PROGRAMA DE TRANSPORTE ESCOLAR - FUNDEB		12	361	NSA	NÃO SE APLICA	0	0	0	0	0
Código da(s) Ação(ões)	F.R. Gru	F.R. Cód	Categoria Econômica	METAS FINANCEIRAS por Exercício (em R\$)				Custo Total Estimado para a(s) AÇÃO(ÕES)				
				2018	2019	2020	2021					
1075	05	12	4	170.000,00	171.000,00	172.000,00	173.000,00	686.000,00				
2105	05	12	3	3.731.800,00	3.732.800,00	3.733.800,00	3.734.800,00	14.933.200,00				
Custo por Exercício da(s) Ação(ões) vinculada(s) ao PROGRAMA				3.901.800,00	3.903.800,00	3.905.800,00	3.907.800,00	R\$ 15.619.200,00				
Legenda: Tipo:			Fonte de Recurso:			Categoria Econômica:						
1- Projeto			01- Tesouro(Receitas Próprias)			3- Despesas Correntes(custeio)						
2- Atividade			02- Transferências e Convênios Estaduais-Vinculados			4- Despesas deCapital(investimento)						
3- Operação Especial			05-Transferências e Convênios Federais-Vinculados			9-Reserva de Contingência						
4- Reserva de Contingência												



X	INICIAL
	ALTERAÇÃO
	INCLUSÃO
	EXCLUSÃO

Tabela XII - Programas, Metas e Ações (Planejamento Orcamentário)

PROGRAMA GOVERNAMENTAL:										
Tipo	Cód.	Descrição				Classificação:				
1	1204	DINHEIRO DIRETO NA ESCOLA (PDDE)				X	Finalístico			
							Apoio Administrativo			
							Operações Especiais			
Público Alvo: ALUNOS DA REDE MUNICIPAL DE ENSINO.										
Objetivo: MELHORAR A ÁREA PEDAGÓGICA DAS ESCOLAS E O REFORÇO DA AUTOGESTÃO ESCOLAR NOS PLANOS FINANCEIRO, ADMINISTRATIVO E DIDÁTICO, CONTRIBUINDO PARA ELEVAR OS ÍNDICES DE DESENVOLVIMENTO DA EDUCAÇÃO BÁSICA.										
Justificativa: O PROGRAMA DINHEIRO DIRETO NA ESCOLA TEM CARÁTER SUPLEMENTAR, COMO PREVÊ O ARTIGO 208, INCISOS II, IV E VII, DA CONSTITUIÇÃO FEDERAL QUE ESTABELECE SER DEVER DO ENTE FEDERATIVO OFERECER EDUCAÇÃO. ESTA DISPOSIÇÃO LEGAL É EFETIVADA MEDIANTE A GARANTIA DE PROGRESSIVA UNIVERSALIZAÇÃO DO ENSINO MÉDIO GRATUITO. (INCISO II) ; ATENDIMENTO EM CRECHE E PRÉ-ESCOLA ÀS CRIANÇAS DE ZERO A SEIS ANOS DE IDADE (INCISO IV) E ATENDIMENTO AO EDUCANDO NO ENSINO FUNDAMENTAL, ATRAVÉS DE PROGRAMA SUPLEMENTAR DE MATERIAL DIDÁTICO- ESCOLAR, TRANSPORTE, ALIMENTAÇÃO E ASSISTENCIA À SAÚDE (INCISO VII).										
META(S) de Resultado(s)					Previsão da Evolução do(s) Indicador(es) por Exercício					
Indicador(es) do(s) Programa(s)			Unidade de Medida do(s) Indicador(es)		Índice Recente	Índice Futuro	2018	2019	2020	2021
ÍNDICE E DESENVOLVIMENTO DA EDUCAÇÃO BÁSICA - IDEB			PERC	PERCENTUAL	0	0	0	0	0	0
Custo Total Estimado para o PROGRAMA							100.000,00			
Legenda: Tipo: 0-Encargos Especiais 1-Caráter Continuado (Plurianual) 2-Não Continuado (Anual / Temporário)										

Classificação Institucional:										
Entidade		1	PREFEITURA MUNICIPAL DE BONITO							
Poder		02	PODER EXECUTIVO							
Órgão		02 .07	SECRETARIA MUNICIPAL DE EDUCAÇÃO E CULTURA							
Unidade		02 .07 . 00	SECRETARIA MUNICIPAL DE EDUCAÇÃO E CULTURA							
AÇÃO(ÕES) de Governo:			Classificação Funcional		Unidade de Medida dos Produtos	METAS FÍSICAS por Exercício				Meta PPA
Tipo	Cód.	Descrição	Função	SubFunção		2018	2019	2020	2021	



X	INICIAL
	ALTERAÇÃO
	INCLUSÃO
	EXCLUSÃO

Tabela XII - Programas, Metas e Ações (Planejamento Orcamentário)

2	2054	MANUTENÇÃO DAS AÇÕES DO PROGRAMA DINHEIRO DIRETO NA		12	361	NSA	NÃO SE APLICA	0	0	0	0	0
Código da(s) Ação(ões)	F.R. Gru	F.R. Cód	Categoria Econômica	METAS FINANCEIRAS por Exercício (em R\$)				Custo Total Estimado para a(s) AÇÃO(ÕES)				
				2018	2019	2020	2021					
2054	05	00	3	25.000,00	25.000,00	25.000,00	25.000,00	100.000,00				
Custo por Exercício da(s) Ação(ões) vinculada(s) ao PROGRAMA				25.000,00	25.000,00	25.000,00	25.000,00	R\$ 100.000,00				
Legenda: Tipo:			Fonte de Recurso:			Categoria Econômica:						
1- Projeto			01-Tesouro(Receitas Próprias)			3-Despesas Correntes(custeio)						
2- Atividade			02-Transferências e Convênios Estaduais-Vinculados			4-Despesas deCapital(investimento)						
3-Operação Especial			05-Transferências e Convênios Federais-Vinculados			9-Reserva de Contingência						
4-Reserva de Contingência												



X	INICIAL
	ALTERAÇÃO
	INCLUSÃO
	EXCLUSÃO

Tabela XII - Programas, Metas e Ações (Planejamento Orcamentário)

PROGRAMA GOVERNAMENTAL:										
Tipo	Cód.	Descrição						Classificação:		
1	1205	MODERNIZAÇÃO DA EDUCAÇÃO						Finalístico		
							X Apoio Administrativo			
							Operações Especiais			
Público Alvo: INSTALAÇÕES E ESCOLAS DA REDE MUNICIPAL DE ENSINO.										
Objetivo: EXPANDIR A REDE MUNICIPAL DE ENSINO E ASSEGURAR A TODAS AS ESCOLAS PADRÃO BÁSICO DE FUNCIONAMENTO.										
Justificativa: NECESSIDADE DE INCENTIVAR O APRENDIZADO COM TÉCNICA MODERNAS DE ENSINO, REEQUIPAR E EXPANDIR UNIDADES D E ENSINO E DISPOR DE SERVIÇOS TÉCNICOS ESPECIALIZADOS COM O INTUITO DE MODERNIZAR O SISTEMA PÚBLICO DE EN SINO.										
META(S) de Resultado(s)							Previsão da Evolução do(s) Indicador(es) por Exercício			
Indicador(es) do(s) Programa(s)			Unidade de Medida do(s) Indicador(es)		Índice Recente	Índice Futuro	2018	2019	2020	2021
ÍNDICE E DESENVOLVIMENTO DA EDUCAÇÃO BÁSICA - IDEB			PERC	PERCENTUAL	0	0	0	0	0	0
Custo Total Estimado para o PROGRAMA							12.040.000,00			
Legenda: Tipo: 0-Encargos Especiais 1-Caráter Continuado (Plurianual) 2-Não Continuado (Anual / Temporário)										

Classificação Institucional:											
Entidade	1	PREFEITURA MUNICIPAL DE BONITO									
Poder	02	PODER EXECUTIVO									
Órgão	02 .07	SECRETARIA MUNICIPAL DE EDUCAÇÃO E CULTURA									
Unidade	02 .07 . 00	SECRETARIA MUNICIPAL DE EDUCAÇÃO E CULTURA									
AÇÃO(ÕES) de Governo:			Classificação Funcional		Unidade de Medida dos Produtos		METAS FÍSICAS por Exercício				Meta PPA
Tipo	Cód.	Descrição	Função	SubFunção			2018	2019	2020	2021	
1	1026	AQUISIÇÃO DE VEÍCULOS, MÓVEIS, MÁQUINAS E EQUIPAMENTOS	12	361	PERC	PERCENTUAL	0	0	0	0	0



X	INICIAL
	ALTERAÇÃO
	INCLUSÃO
	EXCLUSÃO

Tabela XII - Programas, Metas e Ações (Planejamento Orcamentário)

1	1027	AQUISIÇÃO, CONSTRUÇÃO, REFORMA E/OU AMPLIAÇÃO DE	12	361	PERC	PERCENTUAL	0	0	0	0	0
Código da(s) Ação(ões)	F.R. Gru	F.R. Cód	Categoria Econômica	METAS FINANCEIRAS por Exercício (em R\$)				Custo Total Estimado para a(s) AÇÃO(ÕES)			
				2018	2019	2020	2021				
1026	01	00	4	170.000,00	170.000,00	170.000,00	170.000,00	680.000,00			
1026	05	00	4	100.000,00	100.000,00	100.000,00	100.000,00	400.000,00			
1026	05	13	4	200.000,00	200.000,00	200.000,00	200.000,00	800.000,00			
1026	05	81	4	10.000,00	10.000,00	200.000,00	200.000,00	420.000,00			
1027	01	00	4	530.000,00	530.000,00	530.000,00	530.000,00	2.120.000,00			
1027	05	00	4	300.000,00	300.000,00	300.000,00	300.000,00	1.200.000,00			
1027	05	13	4	450.000,00	450.000,00	450.000,00	450.000,00	1.800.000,00			
Custo por Exercício da(s) Ação(ões) vinculada(s) ao PROGRAMA				1.760.000,00	1.760.000,00	1.950.000,00	1.950.000,00	R\$ 7.420.000,00			
Legenda: Tipo:				Fonte de Recurso:				Categoria Econômica:			
1- Projeto				01- Tesouro(Receitas Próprias)				3- Despesas Correntes(custeio)			
2- Atividade				02- Transferências e Convênios Estaduais-Vinculados				4- Despesas de Capital(Investimento)			
3- Operação Especial				05- Transferências e Convênios Federais-Vinculados				9- Reserva de Contingência			
4- Reserva de Contingência											

Classificação Institucional:											
Entidade		1	PREFEITURA MUNICIPAL DE BONITO								
Poder		02	PODER EXECUTIVO								
Órgão		02 .11	FUNDO MANUTENÇÃO E DESENVOLVIMENTO DA EDUCAÇÃO BÁSICA E DE V								
Unidade		02 .11 . 00	FUNDO MANUTENÇÃO E DESENVOLVIMENTO DA EDUCAÇÃO BÁSICA E DE V								
AÇÃO(ÕES) de Governo:			Classificação Funcional		Unidade de Medida dos Produtos		METAS FISICAS por Exercício				Meta PPA
Tipo	Cód.	Descrição	Função	SubFunção			2018	2019	2020	2021	
1	1076	AQUISIÇÃO DE VEÍCULOS, MÓVEIS, MÁQUINAS E EQUIPAMENTOS	12	361	PERC	PERCENTUAL	0	0	0	0	0
1	1077	AQUISIÇÃO, CONSTRUÇÃO, REFORMA E/OU AMPLIAÇÃO DE	12	361	PERC	PERCENTUAL	0	0	0	0	0
Código da(s) Ação(ões)	F.R. Gru	F.R. Cód	Categoria Econômica	METAS FINANCEIRAS por Exercício (em R\$)				Custo Total Estimado para a(s) AÇÃO(ÕES)			
				2018	2019	2020	2021				
1076	05	12	4	90.000,00	90.000,00	90.000,00	90.000,00	360.000,00			
1077	05	12	4	1.065.000,00	1.065.000,00	1.065.000,00	1.065.000,00	4.260.000,00			



X	INICIAL
	ALTERAÇÃO
	INCLUSÃO
	EXCLUSÃO

Tabela XII - Programas, Metas e Ações (Planejamento Orcamentário)

Custo por Exercício da(s) Ação(ões) vinculada(s) ao PROGRAMA	1.155.000,00	1.155.000,00	1.155.000,00	1.155.000,00	R\$ 4.620.000,00
Legenda: Tipo:	Fonte de Recurso:			Categoria Econômica:	
1- Projeto	01-Tesouro(Receitas Próprias)			3-Despesas Correntes(custeio)	
2- Atividade	02-Transferências e Convênios Estaduais-Vinculados			4-Despesas de Capital(investimento)	
3-Operação Especial	05-Transferências e Convênios Federais-Vinculados			9-Reserva de Contingência	
4-Reserva de Contingência					



X	INICIAL
	ALTERAÇÃO
	INCLUSÃO
	EXCLUSÃO

Tabela XII - Programas, Metas e Ações (Planejamento Orcamentário)

PROGRAMA GOVERNAMENTAL:										
Tipo	Cód.	Descrição						Classificação:		
1	1206	PROINFÂNCIA						X	Finalístico	
								Apoio Administrativo		
								Operações Especiais		
Público Alvo: ALUNOS ENTRE 0 E 6 ANOS DE IDADE.										
Objetivo: CONSTRUÇÃO E AQUISIÇÃO DE EQUIPAMENTOS E MOBILIÁRIO PARA CRECHES E PRÉ-ESCOLAS PÚBLICAS DA EDUCAÇÃO INFANTIL.										
Justificativa: CRECHE ENSINA FOI CRIADA PELO FATO DO MUNICÍPIO CONSIDERAR QUE A CONSTRUÇÃO DE CRECHES E ESCOLAS DE EDUCAÇÃO INFANTIL, BEM COMO A AQUISIÇÃO DE EQUIPAMENTOS PARA A REDE FÍSICA ESCOLAR DESSE NÍVEL EDUCACIONAL, SÃO INDISPENSÁVEIS A MELHORIA DA QUALIDADE DA EDUCAÇÃO.										
META(S) de Resultado(s)							Previsão da Evolução do(s) Indicador(es) por Exercício			
Indicador(es) do(s) Programa(s)			Unidade de Medida do(s) Indicador(es)		Índice Recente	Índice Futuro	2018	2019	2020	2021
PROGRAMA DE APOIO ÀS POLÍTICAS E ÁREAS ESPECIAIS NÃO É MENSURADO POR INDICADOR.			NSA	NÃO SE APLICA	0	0	0	0	0	0
Custo Total Estimado para o PROGRAMA							2.675.000,00			
Legenda: Tipo: 0-Encargos Especiais 1-Caráter Continuado (Plurianual) 2-Não Continuado (Anual / Temporário)										

Classificação Institucional:											
Entidade	1	PREFEITURA MUNICIPAL DE BONITO									
Poder	02	PODER EXECUTIVO									
Órgão	02 .07	SECRETARIA MUNICIPAL DE EDUCAÇÃO E CULTURA									
Unidade	02 .07 . 00	SECRETARIA MUNICIPAL DE EDUCAÇÃO E CULTURA									
AÇÃO(ÕES) de Governo:			Classificação Funcional		Unidade de Medida dos Produtos		METAS FÍSICAS por Exercício				Meta PPA
Tipo	Cód.	Descrição	Função	SubFunção			2018	2019	2020	2021	
1	1031	AQUISIÇÃO, CONSTRUÇÃO, REFORMAS E/OU AMPLIAÇÃO DE	12	365	NSA	NÃO SE APLICA	0	0	0	0	0



X	INICIAL
	ALTERAÇÃO
	INCLUSÃO
	EXCLUSÃO

Tabela XII - Programas, Metas e Ações (Planejamento Orcamentário)

1	1032	AQUISIÇÃO DE EQUIPAMENTOS E MATERIAL PERMANENTE PARA	12	365	NSA	NÃO SE APLICA	0	0	0	0	0
Código da(s) Ação(ões)	F.R. Gru	F.R. Cód	Categoria Econômica	METAS FINANCEIRAS por Exercício (em R\$)				Custo Total Estimado para a(s) AÇÃO(ÕES)			
				2018	2019	2020	2021				
1031	01	00	4	55.000,00	55.000,00	55.000,00	55.000,00	220.000,00			
1031	05	00	4	550.000,00	555.000,00	555.000,00	555.000,00	2.215.000,00			
1032	01	00	4	10.000,00	10.000,00	10.000,00	10.000,00	40.000,00			
1032	05	00	4	50.000,00	50.000,00	50.000,00	50.000,00	200.000,00			
Custo por Exercício da(s) Ação(ões) vinculada(s) ao PROGRAMA				665.000,00	670.000,00	670.000,00	670.000,00	R\$ 2.675.000,00			
Legenda: Tipo:			Fonte de Recurso:			Categoria Econômica:					
1- Projeto			01- Tesouro(Receitas Próprias)			3- Despesas Correntes(custeio)					
2- Atividade			02- Transferências e Convênios Estaduais-Vinculados			4- Despesas deCapital(invstimento)					
3- Operação Especial			05-Transferências e Convênios Federeais-Vinculados			9-Reserva de Contingência					
4- Reserva de Contingência											



X	INICIAL
	ALTERAÇÃO
	INCLUSÃO
	EXCLUSÃO

Tabela XII - Programas, Metas e Ações (Planejamento Orcamentário)

PROGRAMA GOVERNAMENTAL:										
Tipo	Cód.	Descrição						Classificação:		
1	1207	PRÓ - CONSELHO							Finalístico	
								X	Apoio Administrativo	
									Operações Especiais	
Público Alvo: CONSELHOS MUNICIPAIS DE EDUCAÇÃO										
Objetivo: ESTIMULAR E APOIAR AS AÇÕES DOS CONSELHOS MUNICIPAIS DE EDUCAÇÃO E DO FUNDEB, PARA PERMITIR O REGULAR FUNCIONAMENTO DA EDUCAÇÃO NO MUNICÍPIO.										
Justificativa: OS CONSELHOS MUNICIPAIS DESENVOLVEM TRABALHOS DE FISCALIZAÇÃO E ACOMPANHAMENTO DOS PROGRAMAS MUNICIPAIS VOLTADOS PARA A ÁREA DE EDUCAÇÃO E É DE INTERESSE DESTA MUNICÍPIO QUE OS CONSELHOS EXECUTEM SUAS TAREFAS DE FORMA MAIS EFICIENTE E EFICAZ.										
META(S) de Resultado(s)							Previsão da Evolução do(s) Indicador(es) por Exercício			
Indicador(es) do(s) Programa(s)			Unidade de Medida do(s) Indicador(es)		Índice Recente	Índice Futuro	2018	2019	2020	2021
MELHORIA DO CONSELHO			NSA	NÃO SE APLICA	0	0	0	0	0	0
Custo Total Estimado para o PROGRAMA							39.000,00			
Legenda: Tipo: 0-Encargos Especiais 1-Caráter Continuado (Plurianual) 2-Não Continuado (Anual / Temporário)										

Classificação Institucional:											
Entidade	1	PREFEITURA MUNICIPAL DE BONITO									
Poder	02	PODER EXECUTIVO									
Órgão	02.07	SECRETARIA MUNICIPAL DE EDUCAÇÃO E CULTURA									
Unidade	02.07.00	SECRETARIA MUNICIPAL DE EDUCAÇÃO E CULTURA									
AÇÃO(ÕES) de Governo:			Classificação Funcional		Unidade de Medida dos Produtos		METAS FISICAS por Exercício				Meta PPA
Tipo	Cód.	Descrição	Função	SubFunção			2018	2019	2020	2021	
2	2055	MANUTENÇÃO DAS ATIVIDADES VINCULADOS AOS CONSELHOS NA	12	361	NSA	NÃO SE APLICA	0	0	0	0	0



X	INICIAL
	ALTERAÇÃO
	INCLUSÃO
	EXCLUSÃO

Tabela XII - Programas, Metas e Ações (Planejamento Orcamentário)

Código da(s) Ação(ões)	F.R. Gru	F.R. Cód	Categoria Econômica	METAS FINANCEIRAS por Exercício (em R\$)				Custo Total Estimado para a(s) AÇÃO(ÕES)
				2018	2019	2020	2021	
2055	01	00	3	9.000,00	10.000,00	10.000,00	10.000,00	39.000,00
Custo por Exercício da(s) Ação(ões) vinculada(s) ao PROGRAMA				9.000,00	10.000,00	10.000,00	10.000,00	R\$ 39.000,00
Legenda: Tipo:			Fonte de Recurso:			Categoria Econômica:		
1- Projeto			01-Tesouro(Receitas Próprias)			3-Despesas Correntes(custeio)		
2- Atividade			02-Transferências e Convênios Estaduais-Vinculados			4-Despesas de Capital(investimento)		
3-Operação Especial			05-Transferências e Convênios Federais-Vinculados			9-Reserva de Contingência		
4-Reserva de Contingência								



X	INICIAL
	ALTERAÇÃO
	INCLUSÃO
	EXCLUSÃO

Tabela XII - Programas, Metas e Ações (Planejamento Orcamentário)

PROGRAMA GOVERNAMENTAL:										
Tipo	Cód.	Descrição						Classificação:		
1	1208	ALIMENTAÇÃO ESCOLAR						X	Finalístico	
								Apoio Administrativo		
								Operações Especiais		
Público Alvo: ALUNOS DA REDE DE ENSINO										
Objetivo: ATENDER AS NECESSIDADES NUTRICIONAIS DOS ALUNOS DURANTE SUA PERMANENCIA EM SALA DE AULA, CONTRIBUINDO PARA O CRESCIMENTO, O DESENVOLVIMENTO, A APRENDIZAGEM E O RENDIMENTO ESCOLAR DOS ESTUDANTES, BEM COMO A FORMAÇÃO DE HÁBITOS ALIMENTARES SAUDÁVEIS.										
Justificativa: O PROGRAMA NACIONAL DE ALIMENTAÇÃO, ESCOLAR TEM CARÁTER SUPLEMENTAR, (ARTIGO 208, INCISO IV E VII, DA CONSTITUIÇÃO FEDERAL) QUANDO COLOCA É DEVER DO ENTE FEDERATIVO OFERECER EDUCAÇÃO EM CRECHE E PRÉ - ESCOLA ÀS CRIANÇAS DE ZERO A SEIS ANOS DE IDADE (INCISO IV); E OFERECER ATENDIMENTO AO EDUCANDO NO ENSINO E ASSISTÊNCIA À SAÚDE (NCISO VII).										
META(S) de Resultado(s)							Previsão da Evolução do(s) Indicador(es) por Exercício			
Indicador(es) do(s) Programa(s)			Unidade de Medida do(s) Indicador(es)		Índice Recente	Índice Futuro	2018	2019	2020	2021
NÚMERO DE ALUNOS ATENDIDOS			QUAN	QUANTIDADE	0	0	0	0	0	0
Custo Total Estimado para o PROGRAMA							3.594.000,00			
Legenda: Tipo: 0-Encargos Especiais 1-Caráter Continuado (Plurianual) 2-Não Continuado (Anual / Temporário)										

Classificação Institucional:											
Entidade	1	PREFEITURA MUNICIPAL DE BONITO									
Poder	02	PODER EXECUTIVO									
Órgão	02.07	SECRETARIA MUNICIPAL DE EDUCAÇÃO E CULTURA									
Unidade	02.07.00	SECRETARIA MUNICIPAL DE EDUCAÇÃO E CULTURA									
AÇÃO(ÕES) de Governo:			Classificação Funcional		Unidade de Medida dos Produtos		METAS FÍSICAS por Exercício				Meta PPA
Tipo	Cód.	Descrição	Função	SubFunção			2018	2019	2020	2021	
2	2045	MANUTENÇÃO DO PROGRAMA DE ALIMENTAÇÃO ESCOLAR (PNAE,	12	306	UAN	QUANTIDADE	0	0	0	0	0



X	INICIAL
	ALTERAÇÃO
	INCLUSÃO
	EXCLUSÃO

Tabela XII - Programas, Metas e Ações (Planejamento Orcamentário)

Código da(s) Ação(ões)	F.R. Gru	F.R. Cód	Categoria Econômica	METAS FINANCEIRAS por Exercício (em R\$)				Custo Total Estimado para a(s) AÇÃO(ÕES)	
				2018	2019	2020	2021		
2045	01	00	3	10.000,00	10.000,00	10.000,00	10.000,00	40.000,00	
2045	05	00	3	887.000,00	888.000,00	889.000,00	890.000,00	3.554.000,00	
Custo por Exercício da(s) Ação(ões) vinculada(s) ao PROGRAMA				897.000,00	898.000,00	899.000,00	900.000,00	R\$ 3.594.000,00	
Legenda: Tipo:				Fonte de Recurso:				Categoria Econômica:	
1- Projeto				01- Tesouro(Receitas Próprias)				3- Despesas Correntes(custeio)	
2- Atividade				02- Transferências e Convênios Estaduais-Vinculados				4- Despesas de Capital(investimento)	
3- Operação Especial				05- Transferências e Convênios Federais-Vinculados				9- Reserva de Contingência	
4- Reserva de Contingência									



X	INICIAL
	ALTERAÇÃO
	INCLUSÃO
	EXCLUSÃO

Tabela XII - Programas, Metas e Ações (Planejamento Orcamentário)

PROGRAMA GOVERNAMENTAL:									
Tipo	Cód.	Descrição				Classificação:			
1	1209	INFORMATIZAÇÃO DO ENSINO				X	Finalístico		
							Apoio Administrativo		
							Operações Especiais		
Público Alvo: ALUNOS E PROFESSORES DA EDUCAÇÃO BÁSICA.									
Objetivo: APOIAR O ENSINO E PROPICIAR À EDUCAÇÃO BÁSICA DO MUNICÍPIO ACESSO A NOVAS TECNOLOGIAS DE INFORMAÇÃO E COMUNICAÇÃO. ADERIR AO PROGRAMA DO GOVERNO FEDERAL COM O OBJETIVO DE PROMOVER O ENSINO PEDAGÓGICO DA INFORMÁTICA NA REDE PÚBLICA DA EDUCAÇÃO BÁSICA, DESENVOLVENDO RECURSOS DIGITAIS E CONTEÚDO EDUCACIONAL, JUNTAMENTE COM TODA A APARELHAGEM, OFERECENDO, EM CONTRAPARTIDA A ESTRUTURA FÍSICA ADEQUADA PARA IMPLANTAÇÃO.									
Justificativa: O CONHECIMENTO E O ACESSO ÀS FERRAMENTAS DE INFORMÁTICA AUXILIARÃO OS PROFESSORES NO PREPARO DE AULAS, COMO TAMBÉM OS ALUNOS PARA SUA INSERÇÃO NO MERCADO DE TRABALHO.									
META(S) de Resultado(s)					Previsão da Evolução do(s) Indicador(es) por Exercício				
Indicador(es) do(s) Programa(s)		Unidade de Medida do(s) Indicador(es)		Índice Recente	Índice Futuro	2018	2019	2020	2021
QUANTIDADE DE ESCOLAS INFORMATIZADAS		QUAN	QUANTIDADE	0	0	0	0	0	0
Custo Total Estimado para o PROGRAMA						99.000,00			
Legenda: Tipo: 0-Encargos Especiais 1-Caráter Continuado (Plurianual) 2-Não Continuado (Anual / Temporário)									

Classificação Institucional:											
Entidade	1	PREFEITURA MUNICIPAL DE BONITO									
Poder	02	PODER EXECUTIVO									
Órgão	02.07	SECRETARIA MUNICIPAL DE EDUCAÇÃO E CULTURA									
Unidade	02.07.00	SECRETARIA MUNICIPAL DE EDUCAÇÃO E CULTURA									
AÇÃO(ÕES) de Governo:			Classificação Funcional		Unidade de Medida dos Produtos		METAS FÍSICAS por Exercício				Meta PPA
Tipo	Cód.	Descrição	Função	SubFunção			2018	2019	2020	2021	
1	1028	CONSTRUÇÃO, REFORMA E/OU ADAPTAÇÃO DE PRÉDIOS,	12	361	NSA	NÃO SE APLICA	0	0	0	0	0



X	INICIAL
	ALTERAÇÃO
	INCLUSÃO
	EXCLUSÃO

Tabela XII - Programas, Metas e Ações (Planejamento Orcamentário)

2	2056	MANUTENÇÃO DAS ATIVIDADES DO PROGRAMA PROINFO E DOS	12	361	UAN	QUANTIDADE	0	0	0	0	0
Código da(s) Ação(ões)	F.R. Gru	F.R. Cód	Categoria Econômica	METAS FINANCEIRAS por Exercício (em R\$)				Custo Total Estimado para a(s) AÇÃO(ÕES)			
				2018	2019	2020	2021				
1028	01	00	4	15.000,00	15.000,00	15.000,00	15.000,00	60.000,00			
2056	01	00	3	9.000,00	10.000,00	10.000,00	10.000,00	39.000,00			
Custo por Exercício da(s) Ação(ões) vinculada(s) ao PROGRAMA				24.000,00	25.000,00	25.000,00	25.000,00	R\$ 99.000,00			
Legenda: Tipo:			Fonte de Recurso:			Categoria Econômica:					
1- Projeto			01- Tesouro(Receitas Próprias)			3- Despesas Correntes(custeio)					
2- Atividade			02- Transferências e Convênios Estaduais-Vinculados			4- Despesas deCapital(investimento)					
3- Operação Especial			05-Transferências e Convênios Federais-Vinculados			9-Reserva de Contingência					
4- Reserva de Contingência											



X	INICIAL
	ALTERAÇÃO
	INCLUSÃO
	EXCLUSÃO

Tabela XII - Programas, Metas e Ações (Planejamento Orcamentário)

PROGRAMA GOVERNAMENTAL:									
Tipo	Cód.	Descrição				Classificação:			
1	1210	ENSINO TÉCNICO PROFISSIONALIZANTE				X	Finalístico		
							Apoio Administrativo		
							Operações Especiais		
Público Alvo: POPULAÇÃO DEMANDATÁRIA DE ENSINO PROFISSIONAL.									
Objetivo: OFERECER CAPACITAÇÃO A JOVENS, READAPTAR DESEMPREGADOS PARA O MERCADO DE TRABALHO E AMPLIAR A REDE FÍSICA PARA CURSOS PROFISSIONALIZANTES NAS MAIS DIVERSAS MODALIDADES TECNOLÓGICAS COM CONHECIMENTOS ESPECÍFICOS E AULAS PRÁTICAS, PARA QUE EXISTIA UM EQUILÍBRIO NO DESENVOLVIMENTO DE CAPACIDADES TÉCNICAS E INTELECTUAIS PARA O MERCADO DE TRABALHO.									
Justificativa: PARTINDO DAS MUDANÇAS QUE A ECONOMIA MUNDIAL VEM SOFRENDO CONSTANTEMENTE E A GRANDE DEMANDA POSTA PELAS INOVAÇÕES TECNOLÓGICAS, SURGE A CARÊNCIA DE HABILIDADES QUE FARIA A CAPACIDADE DE ADAPTAÇÃO DOS TRABALHADORES/ALUNOS AO MERCADO PARA QUE SUAS NECESSIDADES SEJAM ATENDIDAS SATISFATÓRIAMENTE.									
META(S) de Resultado(s)					Previsão da Evolução do(s) Indicador(es) por Exercício				
Indicador(es) do(s) Programa(s)		Unidade de Medida do(s) Indicador(es)		Índice Recente	Índice Futuro	2018	2019	2020	2021
NÍVEL TÉCNICO PROFISSIONAL DO MUNICÍPIO		PERC	PERCENTUAL	0	0	0	0	0	0
Custo Total Estimado para o PROGRAMA						126.000,00			
Legenda: Tipo: 0-Encargos Especiais 1-Caráter Continuado (Plurianual) 2-Não Continuado (Anual / Temporário)									

Classificação Institucional:											
Entidade	1	PREFEITURA MUNICIPAL DE BONITO									
Poder	02	PODER EXECUTIVO									
Órgão	02.07	SECRETARIA MUNICIPAL DE EDUCAÇÃO E CULTURA									
Unidade	02.07.00	SECRETARIA MUNICIPAL DE EDUCAÇÃO E CULTURA									
AÇÃO(ÕES) de Governo:			Classificação Funcional		Unidade de Medida dos Produtos		METAS FÍSICAS por Exercício				Meta PPA
Tipo	Cód.	Descrição	Função	SubFunção			2018	2019	2020	2021	
1	1029	CONSTRUÇÃO E/OU ADAPTAÇÃO DE IMÓVEIS	12	363	NSA	NÃO SE APLICA	0	0	0	0	0



X	INICIAL
	ALTERAÇÃO
	INCLUSÃO
	EXCLUSÃO

Tabela XII - Programas, Metas e Ações (Planejamento Orcamentário)

1	1030	AQUISIÇÃO DE EQUIPAMENTO PARA O ENSINO PROFISSIONALIZANTE		12	363	NSA	NÃO SE APLICA	0	0	0	0	0
2	2062	MANUTENÇÃO DAS ATIVIDADES DO ENSINO PROFISSIONALIZANTE NO		12	363	NSA	NÃO SE APLICA	0	0	0	0	0
Código da(s) Ação(ões)	F.R. Gru	F.R. Cód	Categoria Econômica	METAS FINANCEIRAS por Exercício (em R\$)				Custo Total Estimado para a(s) AÇÃO(ÕES)				
				2018	2019	2020	2021					
1029	01	00	4	10.000,00	10.000,00	10.000,00	10.000,00	40.000,00				
1030	01	00	4	8.000,00	8.000,00	10.000,00	10.000,00	36.000,00				
2062	01	00	3	15.000,00	15.000,00	10.000,00	10.000,00	50.000,00				
Custo por Exercício da(s) Ação(ões) vinculada(s) ao PROGRAMA				33.000,00	33.000,00	30.000,00	30.000,00	R\$ 126.000,00				
Legenda: Tipo:			Fonte de Recurso:			Categoria Econômica:						
1- Projeto			01- Tesouro(Receitas Próprias)			3- Despesas Correntes(custeio)						
2- Atividade			02- Transferências e Convênios Estaduais-Vinculados			4- Despesas deCapital(investimento)						
3- Operação Especial			05-Transferências e Convênios Federais-Vinculados			9-Reserva de Contingência						
4- Reserva de Contingência												



X	INICIAL
	ALTERAÇÃO
	INCLUSÃO
	EXCLUSÃO

Tabela XII - Programas, Metas e Ações (Planejamento Orcamentário)

PROGRAMA GOVERNAMENTAL:									
Tipo	Cód.	Descrição				Classificação:			
1	1211	PROGRAMA ESCOLA OLÍMPICA				X	Finalístico		
							Apoio Administrativo		
							Operações Especiais		
Público Alvo: ALUNOS DA REDE MUNICIPAL DE ENSINO.									
Objetivo: INCENTIVAR O DESENVOLVIMENTO DAS COMPETÊNCIAS DOS ESTUDANTES, COM VISTAS A CONTRIBUIR PARA A MELHORIA NA QUALIDADE DA EDUCAÇÃO BÁSICA, PROMOVER A APRENDIZAGEM EM MATEMÁTICA E LÍNGUA PORTUGUESA NAS ESCOLAS PÚBLICAS O MUNICÍPIO, OFERECER PREMIAÇÃO ÀQUELES QUE SE DESTACAREM E AMPLIAR CONDIÇÕES DE PARTICIPAR DAS OLÍMPIADAS MUNICIPAL DE MATEMÁTICA E LÍNGUA PORTUGUESA.									
Justificativa: DESPERTAR A VONTADE DE APRENDER DO EDUCANDO PARA A MATEMÁTICA E LÍNGUA PORTUGUESA, VISTO QUE ESTAS MATÉRIAS SÃO BÁSICAS E ESSENCIAIS PARA O SEU DESENVOLVIMENTO. PRETENDE-SE, TAMBÉM, ESTIMULAR A PARTICIPAÇÃO DE TODOS OS ESTUDANTES DA REDE PÚBLICA DE ENSINO NA OLÍMPIADAS ANUAIS PROMOVIDAS PELO MEC.									
META(S) de Resultado(s)					Previsão da Evolução do(s) Indicador(es) por Exercício				
Indicador(es) do(s) Programa(s)		Unidade de Medida do(s) Indicador(es)		Índice Recente	Índice Futuro	2018	2019	2020	2021
ÍNDICE DE DESENVOLVIMENTO NO IDEB		PERC	PERCENTUAL	0	0	0	0	0	0
Custo Total Estimado para o PROGRAMA						94.000,00			
Legenda: Tipo: 0-Encargos Especiais 1-Caráter Continuado (Plurianual) 2-Não Continuado (Anual / Temporário)									

Classificação Institucional:											
Entidade	1	PREFEITURA MUNICIPAL DE BONITO									
Poder	02	PODER EXECUTIVO									
Órgão	02.07	SECRETARIA MUNICIPAL DE EDUCAÇÃO E CULTURA									
Unidade	02.07.00	SECRETARIA MUNICIPAL DE EDUCAÇÃO E CULTURA									
AÇÃO(ÕES) de Governo:			Classificação Funcional		Unidade de Medida dos Produtos		METAS FÍSICAS por Exercício				Meta PPA
Tipo	Cód.	Descrição	Função	SubFunção			2018	2019	2020	2021	
2	2057	MANUTENÇÃO DAS ATIVIDADES DO PROGRAMA ESCOLA OLÍMPICA NO	12	361	NSA	NÃO SE APLICA	0	0	0	0	0



X	INICIAL
	ALTERAÇÃO
	INCLUSÃO
	EXCLUSÃO

Tabela XII - Programas, Metas e Ações (Planejamento Orcamentário)

Código da(s) Ação(ões)	F.R. Gru	F.R. Cód	Categoria Econômica	METAS FINANCEIRAS por Exercício (em R\$)				Custo Total Estimado para a(s) AÇÃO(ÕES)
				2018	2019	2020	2021	
2057	01	00	3	22.000,00	23.000,00	24.000,00	25.000,00	94.000,00
Custo por Exercício da(s) Ação(ões) vinculada(s) ao PROGRAMA				22.000,00	23.000,00	24.000,00	25.000,00	R\$ 94.000,00
Legenda: Tipo:			Fonte de Recurso:			Categoria Econômica:		
1- Projeto			01-Tesouro(Receitas Próprias)			3-Despesas Correntes(custeio)		
2- Atividade			02-Transferências e Convênios Estaduais-Vinculados			4-Despesas de Capital(investimento)		
3-Operação Especial			05-Transferências e Convênios Federais-Vinculados			9-Reserva de Contingência		
4-Reserva de Contingência								



<input checked="" type="checkbox"/>	INICIAL
<input type="checkbox"/>	ALTERAÇÃO
<input type="checkbox"/>	INCLUSÃO
<input type="checkbox"/>	EXCLUSÃO

Tabela XII - Programas, Metas e Ações (Planejamento Orcamentário)

PROGRAMA GOVERNAMENTAL:										
Tipo	Cód.	Descrição						Classificação:		
1	1212	TRANSPORTE ESCOLAR UNIVERSITÁRIO						<input checked="" type="checkbox"/>	Finalístico	
							<input type="checkbox"/>	Apoio Administrativo		
							<input type="checkbox"/>	Operações Especiais		
Público Alvo: ALUNOS DO ENSINO SUPERIOR.										
Objetivo: INCENTIVAR A FORMAÇÃO ACADÊMICA POSSIBILITANDO O ACESSO ÀS INSTITUIÇÕES DE ENSINO FORA DO MUNICÍPIO, DESTINANDO-SE AOS MUNICÍPIOS QUE ESTEJAM REGULARMENTE MATRICULADOS E FREQUENTANDO O ENSINO SUPERIOR.										
Justificativa: A EXIGÊNCIA DO MERCADO DE TRABALHO PARA INSERÇÃO DE PROFISSIONAIS COM EXCELENTE NÍVEL DE QUALIFICAÇÃO E FORMAÇÃO ACADÊMICA.										
META(S) de Resultado(s)							Previsão da Evolução do(s) Indicador(es) por Exercício			
Indicador(es) do(s) Programa(s)			Unidade de Medida do(s) Indicador(es)		Índice Recente	Índice Futuro	2018	2019	2020	2021
ALUNOS ATENDIDOS PELO PROGRAMA			QUAN	QUANTIDADE	0	0	0	0	0	0
Custo Total Estimado para o PROGRAMA							359.000,00			
Legenda: Tipo: 0-Encargos Especiais 1-Caráter Continuado (Plurianual) 2-Não Continuado (Anual / Temporário)										

Classificação Institucional:											
Entidade	1	PREFEITURA MUNICIPAL DE BONITO									
Poder	02	PODER EXECUTIVO									
Órgão	02.07	SECRETARIA MUNICIPAL DE EDUCAÇÃO E CULTURA									
Unidade	02.07.01	COORDENADORIA DE TRANSPORTE ESCOLAR									
AÇÃO(ÕES) de Governo:			Classificação Funcional		Unidade de Medida dos Produtos		METAS FÍSICAS por Exercício				Meta PPA
Tipo	Cód.	Descrição	Função	SubFunção			2018	2019	2020	2021	
2	2063	MANUTENÇÃO DO PROGRAMA DE TRANSPORTE ESCOLAR	12	364	UAN	QUANTIDADE	0	0	0	0	0



X	INICIAL
	ALTERAÇÃO
	INCLUSÃO
	EXCLUSÃO

Tabela XII - Programas, Metas e Ações (Planejamento Orcamentário)

Código da(s) Ação(ões)	F.R. Gru	F.R. Cód	Categoria Econômica	METAS FINANCEIRAS por Exercício (em R\$)				Custo Total Estimado para a(s) AÇÃO(ÕES)
				2018	2019	2020	2021	
2063	01	00	3	89.000,00	90.000,00	90.000,00	90.000,00	359.000,00
Custo por Exercício da(s) Ação(ões) vinculada(s) ao PROGRAMA				89.000,00	90.000,00	90.000,00	90.000,00	R\$ 359.000,00
Legenda: Tipo:			Fonte de Recurso:			Categoria Econômica:		
1- Projeto			01-Tesouro(Receitas Próprias)			3-Despesas Correntes(custeio)		
2- Atividade			02-Transferências e Convênios Estaduais-Vinculados			4-Despesas de Capital(investimento)		
3-Operação Especial			05-Transferências e Convênios Federais-Vinculados			9-Reserva de Contingência		
4-Reserva de Contingência								



X	INICIAL
	ALTERAÇÃO
	INCLUSÃO
	EXCLUSÃO

Tabela XII - Programas, Metas e Ações (Planejamento Orcamentário)

PROGRAMA GOVERNAMENTAL:										
Tipo	Cód.	Descrição						Classificação:		
1	1213	ASSISTÊNCIA AO ESTUDANTE CARENTE						X	Finalístico	
								Apoio Administrativo		
								Operações Especiais		
Público Alvo: ALUNOS CARENTES DO MUNICÍPIO.										
Objetivo: ASSISTIR AOS EDUCANDOS EM TODOS OS NÍVEIS DE ENSINO DA REDE MUNICIPAL, INCLUINDO BOLSAS DE ESTUDO, TRANSPORT E GRATUITO E OUTRAS AÇÕES DE APOIO AOS ESTUDANTES.										
Justificativa: INVESTIR EM UMA POLÍTICA PÚBLICA VOLTADA PARA A INCLUSÃO SOCIAL E APOIO AOS ESTUDANTES CARENTES DO MUNICÍPIO REPRESENTA ROMPER COM AS BARREIRAS DA DESIGUALDADE SOCIAL TAMBÉM PRESENTES NA ÁREA DA EDUCAÇÃO D ESTE MUNICÍPIO.										
META(S) de Resultado(s)							Previsão da Evolução do(s) Indicador(es) por Exercício			
Indicador(es) do(s) Programa(s)			Unidade de Medida do(s) Indicador(es)		Índice Recente	Índice Futuro	2018	2019	2020	2021
NÚMERO DE ESTUDANTES BENEFICIADOS			QUAN	QUANTIDADE	0	0	0	0	0	0
Custo Total Estimado para o PROGRAMA							43.000,00			
Legenda: Tipo: 0-Encargos Especiais 1-Caráter Continuado (Plurianual) 2-Não Continuado (Anual / Temporário)										

Classificação Institucional:											
Entidade	1	PREFEITURA MUNICIPAL DE BONITO									
Poder	02	PODER EXECUTIVO									
Órgão	02 .07	SECRETARIA MUNICIPAL DE EDUCAÇÃO E CULTURA									
Unidade	02 .07 . 00	SECRETARIA MUNICIPAL DE EDUCAÇÃO E CULTURA									
AÇÃO(ÕES) de Governo:			Classificação Funcional		Unidade de Medida dos Produtos		METAS FISICAS por Exercício				Meta PPA
Tipo	Cód.	Descrição	Função	SubFunção			2018	2019	2020	2021	
2	2064	MANUTENÇÃO DO PROGRAMA DE ASSISTÊNCIA AO ESTUDANTE	12	364	NSA	NÃO SE APLICA	0	0	0	0	0



X	INICIAL
	ALTERAÇÃO
	INCLUSÃO
	EXCLUSÃO

Tabela XII - Programas, Metas e Ações (Planejamento Orcamentário)

Código da(s) Ação(ões)	F.R. Gru	F.R. Cód	Categoria Econômica	METAS FINANCEIRAS por Exercício (em R\$)				Custo Total Estimado para a(s) AÇÃO(ÕES)
				2018	2019	2020	2021	
2064	01	00	3	10.000,00	11.000,00	11.000,00	11.000,00	43.000,00
Custo por Exercício da(s) Ação(ões) vinculada(s) ao PROGRAMA				10.000,00	11.000,00	11.000,00	11.000,00	R\$ 43.000,00
Legenda: Tipo:			Fonte de Recurso:			Categoria Econômica:		
1- Projeto			01-Tesouro(Receitas Próprias)			3-Despesas Correntes(custeio)		
2- Atividade			02-Transferências e Convênios Estaduais-Vinculados			4-Despesas de Capital(investimento)		
3-Operação Especial			05-Transferências e Convênios Federais-Vinculados			9-Reserva de Contingência		
4-Reserva de Contingência								



X	INICIAL
	ALTERAÇÃO
	INCLUSÃO
	EXCLUSÃO

Tabela XII - Programas, Metas e Ações (Planejamento Orcamentário)

PROGRAMA GOVERNAMENTAL:										
Tipo	Cód.	Descrição				Classificação:				
1	1214	APOIO ÀS INSTITUIÇÕES EDUCACIONAIS SEM FINS LUCRATIVOS.				X	Finalístico			
							Apoio Administrativo			
							Operações Especiais			
Público Alvo: ENTIDADES EDUCACIONAIS BENEFICIADAS PELO PROGAMA.										
Objetivo: APOIAR ENTIDADES EDUCACIONAIS SEM FINS LUCRATIVOS DO MUNICÍPIO PARA EFICIENTIZAR OS SERVIÇOS E MELHORAR O ATENDIMENTO A POPULAÇÃO.										
Justificativa: AS ORGANIZAÇÕES NÃO-GOVERNAMENTAIS (ONGs) E OUTRAS ENTIDADES SEM FINS LUCRATIVOS, ALÉM DE ESCOLAS TÉCNICAS DE EDUCAÇÃO, NECESSITAM DE APOIO DO ESTADO E DE EMPRESAS SOCIALMENTE RESPONSÁVEIS COM O INTUITO DE DIFUNDIR A INCLUSÃO DE ADOLESCENTE POR MEIO DA APRENDIZAGEM PROFISSIONALIZANTE.										
META(S) de Resultado(s)					Previsão da Evolução do(s) Indicador(es) por Exercício					
Indicador(es) do(s) Programa(s)		Unidade de Medida do(s) Indicador(es)		Índice Recente	Índice Futuro	2018	2019	2020	2021	
NÚMERO DE ENTIDADES BENEFICIADAS		EC	EM CONSTRUÇÃO	0	0	0	0	0	0	
Custo Total Estimado para o PROGRAMA						8.000,00				
Legenda: Tipo: 0-Encargos Especiais 1-Caráter Continuado (Plurianual) 2-Não Continuado (Anual / Temporário)										

Classificação Institucional:											
Entidade	1	PREFEITURA MUNICIPAL DE BONITO									
Poder	02	PODER EXECUTIVO									
Órgão	02 .07	SECRETARIA MUNICIPAL DE EDUCAÇÃO E CULTURA									
Unidade	02 .07 . 00	SECRETARIA MUNICIPAL DE EDUCAÇÃO E CULTURA									
AÇÃO(ÕES) de Governo:			Classificação Funcional		Unidade de Medida dos Produtos		METAS FISICAS por Exercício				Meta PPA
Tipo	Cód.	Descrição	Função	SubFunção			2018	2019	2020	2021	
2	2058	REALIZAÇÃO DE PARCERIAS E APOIO A INSTITUIÇÃO	12	361	NSA	NÃO SE APLICA	0	0	0	0	0



X	INICIAL
	ALTERAÇÃO
	INCLUSÃO
	EXCLUSÃO

Tabela XII - Programas, Metas e Ações (Planejamento Orcamentário)

Código da(s) Ação(ões)	F.R. Gru	F.R. Cód	Categoria Econômica	METAS FINANCEIRAS por Exercício (em R\$)				Custo Total Estimado para a(s) AÇÃO(ÕES)
				2018	2019	2020	2021	
2058	01	00	3	2.000,00	2.000,00	2.000,00	2.000,00	8.000,00
Custo por Exercício da(s) Ação(ões) vinculada(s) ao PROGRAMA				2.000,00	2.000,00	2.000,00	2.000,00	R\$ 8.000,00
Legenda: Tipo:			Fonte de Recurso:			Categoria Econômica:		
1- Projeto			01-Tesouro(Receitas Próprias)			3-Despesas Correntes(custeio)		
2- Atividade			02-Transferências e Convênios Estaduais-Vinculados			4-Despesas de Capital(investimento)		
3-Operação Especial			05-Transferências e Convênios Federais-Vinculados			9-Reserva de Contingência		
4-Reserva de Contingência								



<input checked="" type="checkbox"/>	INICIAL
<input type="checkbox"/>	ALTERAÇÃO
<input type="checkbox"/>	INCLUSÃO
<input type="checkbox"/>	EXCLUSÃO

Tabela XII - Programas, Metas e Ações (Planejamento Orcamentário)

PROGRAMA GOVERNAMENTAL:											
Tipo	Cód.	Descrição					Classificação:				
1	1215	APOIO À GRADUAÇÃO DE PROFESSORES DO ENSINO FUNDAMENTAL.					<input checked="" type="checkbox"/>	Finalístico			<input type="checkbox"/>
						<input type="checkbox"/>	Apoio Administrativo			<input type="checkbox"/>	
						<input type="checkbox"/>	Operações Especiais			<input type="checkbox"/>	
Público Alvo: PROFISSIONAIS DE MAGISTÉRIO, PERTECENTES AO QUADRO FUNCIONAL MUNICIPAL.											
Objetivo: OFERECER APOIO LOGÍSTICO E FINANCEIRO PARA VALORIZAÇÃO DO MAGISTÉRIO E DE ACORDO COM O CUMPRIMENTO DO ART. 62 DA LEI 9.394/96 PROPICIANDO AOS PROFESSORES DO ENSINO FUNDAMENTAL A OBTENÇÃO DO 3º GRAU, INCLUINDO O PAGAMENTO DAS MENSALIDADES, BOLSAS DE ESTUDO E TRANSPORTE.											
Justificativa: POSSIBILITARÁ AOS PROFESSORES DA REDE MUNICIPAL A QUALIFICAÇÃO PROFISSIONAL.											
META(S) de Resultado(s)					Previsão da Evolução do(s) Indicador(es) por Exercício						
Indicador(es) do(s) Programa(s)		Unidade de Medida do(s) Indicador(es)		Índice Recente	Índice Futuro	2018	2019	2020	2021		
PROFESSORES QUALIFICADOS		PERC	PERCENTUAL	0	0	0	0	0	0		
Custo Total Estimado para o PROGRAMA						40.000,00					
Legenda: Tipo: 0-Encargos Especiais 1-Caráter Continuado (Plurianual) 2-Não Continuado (Anual / Temporário)											

Classificação Institucional:											
Entidade	1	PREFEITURA MUNICIPAL DE BONITO									
Poder	02	PODER EXECUTIVO									
Órgão	02 .07	SECRETARIA MUNICIPAL DE EDUCAÇÃO E CULTURA									
Unidade	02 .07 . 00	SECRETARIA MUNICIPAL DE EDUCAÇÃO E CULTURA									
AÇÃO(ÕES) de Governo:			Classificação Funcional		Unidade de Medida dos Produtos		METAS FISICAS por Exercício				Meta PPA
Tipo	Cód.	Descrição	Função	SubFunção			2018	2019	2020	2021	
2	2065	APOIO FINANCEIRO E LOGÍSTICO AOS PROFESSORES DA REDE	12	364	NSA	NÃO SE APLICA	0	0	0	0	0



X	INICIAL
	ALTERAÇÃO
	INCLUSÃO
	EXCLUSÃO

Tabela XII - Programas, Metas e Ações (Planejamento Orcamentário)

Código da(s) Ação(ões)	F.R. Gru	F.R. Cód	Categoria Econômica	METAS FINANCEIRAS por Exercício (em R\$)				Custo Total Estimado para a(s) AÇÃO(ÕES)
				2018	2019	2020	2021	
2065	01	00	3	9.000,00	10.000,00	10.000,00	11.000,00	40.000,00
Custo por Exercício da(s) Ação(ões) vinculada(s) ao PROGRAMA				9.000,00	10.000,00	10.000,00	11.000,00	R\$ 40.000,00
Legenda: Tipo:			Fonte de Recurso:			Categoria Econômica:		
1- Projeto			01-Tesouro(Receitas Próprias)			3-Despesas Correntes(custeio)		
2- Atividade			02-Transferências e Convênios Estaduais-Vinculados			4-Despesas de Capital(investimento)		
3-Operação Especial			05-Transferências e Convênios Federais-Vinculados			9-Reserva de Contingência		
4-Reserva de Contingência								



<input checked="" type="checkbox"/>	INICIAL
<input type="checkbox"/>	ALTERAÇÃO
<input type="checkbox"/>	INCLUSÃO
<input type="checkbox"/>	EXCLUSÃO

Tabela XII - Programas, Metas e Ações (Planejamento Orcamentário)

PROGRAMA GOVERNAMENTAL:										
Tipo	Cód.	Descrição						Classificação:		
1	1301	AÇÕES CULTURAIS						<input checked="" type="checkbox"/>	Finalístico	
							<input type="checkbox"/>	Apoio Administrativo		
							<input type="checkbox"/>	Operações Especiais		
Público Alvo: POPULAÇÃO EM GERAL										
Objetivo: DIFUNDIR, DIVULGAR A ARTE, CULTURA E TRADIÇÕES LOCAIS, ATRAIR O TURISMO PARA O MUNICÍPIO PROMOVENDO EVENTOS LITERÁRIOS E ARTÍSTICOS.										
Justificativa: O PROGRAMA PROPORCIONARÁ ESTÍMULO À PRODUÇÃO, À DIFUSÃO E O ACESSO DA POPULAÇÃO AOS BENS E SERVIÇOS D E NATUREZA CULTURAL.										
META(S) de Resultado(s)							Previsão da Evolução do(s) Indicador(es) por Exercício			
Indicador(es) do(s) Programa(s)			Unidade de Medida do(s) Indicador(es)		Índice Recente	Índice Futuro	2018	2019	2020	2021
EVENTOS REALIZADOS			QUAN	QUANTIDADE	0	0	0	0	0	0
Custo Total Estimado para o PROGRAMA							4.428.000,00			
Legenda: Tipo: 0-Encargos Especiais 1-Caráter Continuado (Plurianual) 2-Não Continuado (Anual / Temporário)										

Classificação Institucional:											
Entidade	1	PREFEITURA MUNICIPAL DE BONITO									
Poder	02	PODER EXECUTIVO									
Órgão	02.07	SECRETARIA MUNICIPAL DE EDUCAÇÃO E CULTURA									
Unidade	02.07.00	SECRETARIA MUNICIPAL DE EDUCAÇÃO E CULTURA									
AÇÃO(ÕES) de Governo:			Classificação Funcional		Unidade de Medida dos Produtos		METAS FÍSICAS por Exercício				Meta PPA
Tipo	Cód.	Descrição	Função	SubFunção			2018	2019	2020	2021	
1	1034	EXECUÇÃO DE OBRAS DESTINADAS A MUSEUS, CASAS	13	392	NSA	NÃO SE APLICA	0	0	0	0	0



X	INICIAL
	ALTERAÇÃO
	INCLUSÃO
	EXCLUSÃO

Tabela XII - Programas, Metas e Ações (Planejamento Orcamentário)

1	1035	AQUISIÇÃO DE MÓVEIS, MÁQUINAS E EQUIPAMENTOS DIVERSOS PARA	13	392	UAN	QUANTIDADE	0	0	0	0	0
1	1138	CONSTRUÇÃO, REFORMA E/OU AMPLIAÇÃO DE CENTRO DE	13	392	NSA	NÃO SE APLICA	0	0	0	0	0
2	2071	REALIZAR FESTAS CÍVICAS, ARTÍSTICAS, MATIFESTAÇÕES	13	392	NSA	NÃO SE APLICA	0	0	0	0	0

Código da(s) Ação(ões)	F.R. Gru	F.R. Cód	Categoria Econômica	METAS FINANCEIRAS por Exercício (em R\$)				Custo Total Estimado para a(s) AÇÃO(ÕES)
				2018	2019	2020	2021	
1034	01	00	4	30.000,00	30.000,00	30.000,00	30.000,00	120.000,00
1034	05	81	4	10.000,00	10.000,00	10.000,00	10.000,00	40.000,00
1035	01	00	4	10.000,00	10.000,00	10.000,00	10.000,00	40.000,00
1138	01	00	4	2.000,00	2.000,00	2.000,00	2.000,00	8.000,00
1138	05	81	4	100.000,00	100.000,00	100.000,00	100.000,00	400.000,00
2071	01	00	3	805.000,00	805.000,00	805.000,00	805.000,00	3.220.000,00
2071	01	81	3	10.000,00	10.000,00	10.000,00	10.000,00	40.000,00
2071	05	81	3	140.000,00	140.000,00	140.000,00	140.000,00	560.000,00
Custo por Exercício da(s) Ação(ões) vinculada(s) ao PROGRAMA				1.107.000,00	1.107.000,00	1.107.000,00	1.107.000,00	R\$ 4.428.000,00

Legenda: Tipo:

- 1- Projeto
- 2- Atividade
- 3- Operação Especial
- 4- Reserva de Contingência

Fonte de Recurso:

- 01- Tesouro(Receitas Próprias)
- 02- Transferências e Convênios Estaduais-Vinculados
- 05- Transferências e Convênios Federais-Vinculados

Categoria Econômica:

- 3- Despesas Correntes(custeio)
- 4- Despesas de Capital(investimento)
- 9- Reserva de Contingência



<input checked="" type="checkbox"/>	INICIAL
<input type="checkbox"/>	ALTERAÇÃO
<input type="checkbox"/>	INCLUSÃO
<input type="checkbox"/>	EXCLUSÃO

Tabela XII - Programas, Metas e Ações (Planejamento Orcamentário)

PROGRAMA GOVERNAMENTAL:										
Tipo	Cód.	Descrição						Classificação:		
1	1302	REVITALIZAÇÃO DO PATRIMÔNIO HISTÓRICO						<input checked="" type="checkbox"/>	Finalístico	
							<input type="checkbox"/>	Apoio Administrativo		
							<input type="checkbox"/>	Operações Especiais		
Público Alvo: MUNICÍPIO EM GERAL.										
Objetivo: PRESERVAR O PATRIMÔNIO HISTÓRICO DO MUNICÍPIO E RESGATAR AS TRADIÇÕES CULTURAIS.										
Justificativa: O PROGRAMA GARANTIRÁ À SOCIEDADE A ACESSIBILIDADE E A FRUIÇÃO DO PATRIMÔNIO HISTÓRICO POR MEIO DA PRESERVAÇÃO VALORIZANDO E RESPEITANDO A DIVERSIDADE CULTURAL DO MUNICÍPIO.										
META(S) de Resultado(s)							Previsão da Evolução do(s) Indicador(es) por Exercício			
Indicador(es) do(s) Programa(s)			Unidade de Medida do(s) Indicador(es)		Índice Recente	Índice Futuro	2018	2019	2020	2021
PRÉDIOS RESTAURADOS			QUAN	QUANTIDADE	0	0	0	0	0	0
Custo Total Estimado para o PROGRAMA							832.000,00			
Legenda: Tipo: 0-Encargos Especiais 1-Caráter Continuado (Plurianual) 2-Não Continuado (Anual / Temporário)										

Classificação Institucional:											
Entidade	1	PREFEITURA MUNICIPAL DE BONITO									
Poder	02	PODER EXECUTIVO									
Órgão	02 .07	SECRETARIA MUNICIPAL DE EDUCAÇÃO E CULTURA									
Unidade	02 .07 . 00	SECRETARIA MUNICIPAL DE EDUCAÇÃO E CULTURA									
AÇÃO(ÕES) de Governo:			Classificação Funcional		Unidade de Medida dos Produtos		METAS FÍSICAS por Exercício				Meta PPA
Tipo	Cód.	Descrição	Função	SubFunção			2018	2019	2020	2021	
1	1033	TRANSFORMAR A ANTIGA CADEIA PÚBLICA NO CENTRO DE	13	391	NSA	NÃO SE APLICA	0	0	0	0	0



X	INICIAL
	ALTERAÇÃO
	INCLUSÃO
	EXCLUSÃO

Tabela XII - Programas, Metas e Ações (Planejamento Orcamentário)

2	2070	MANUTENÇÃO DE AÇÕES VOLTADAS À CONSERVAÇÃO E	13	391	NSA	NÃO SE APLICA	0	0	0	0	0
Código da(s) Ação(ões)	F.R. Gru	F.R. Cód	Categoria Econômica	METAS FINANCEIRAS por Exercício (em R\$)				Custo Total Estimado para a(s) AÇÃO(ÕES)			
				2018	2019	2020	2021				
1033	01	00	4	1.000,00	1.000,00	1.000,00	1.000,00	4.000,00			
1033	05	81	4	190.000,00	190.000,00	190.000,00	190.000,00	760.000,00			
2070	01	00	3	17.000,00	17.000,00	17.000,00	17.000,00	68.000,00			
Custo por Exercício da(s) Ação(ões) vinculada(s) ao PROGRAMA				208.000,00	208.000,00	208.000,00	208.000,00	R\$ 832.000,00			
Legenda: Tipo:			Fonte de Recurso:			Categoria Econômica:					
1- Projeto			01- Tesouro(Receitas Próprias)			3- Despesas Correntes(custeio)					
2- Atividade			02- Transferências e Convênios Estaduais-Vinculados			4- Despesas deCapital(investimento)					
3- Operação Especial			05-Transferências e Convênios Federeais-Vinculados			9-Reserva de Contingência					
4- Reserva de Contingência											



<input checked="" type="checkbox"/>	INICIAL
<input type="checkbox"/>	ALTERAÇÃO
<input type="checkbox"/>	INCLUSÃO
<input type="checkbox"/>	EXCLUSÃO

Tabela XII - Programas, Metas e Ações (Planejamento Orcamentário)

PROGRAMA GOVERNAMENTAL:									
Tipo	Cód.	Descrição						Classificação:	
1	1401	COORDENADORIA DA MULHER						Finalístico	
							<input checked="" type="checkbox"/> Apoio Administrativo		
							<input type="checkbox"/> Operações Especiais		
Público Alvo: MULHERES DO MUNICÍPIO									
Objetivo: FORMULAR, COORDENAR E ACOMPANHAR POLÍTICAS E DIRETRIZES, ASSIM COMO, DESENVOLVER PROJETOS, VISANDO COMBATER A DISCRIMINAÇÃO POR SEXO; DEFENDER OS DIREITOS DA MULHER E GARANTIR A PLENA MANIFESTAÇÃO DE SUA CAPACIDADE, NO ÂMBITO DO MUNICÍPIO.									
Justificativa: ESTIMULAR, APOIAR E DESENVOLVER ESTUDOS E DIAGNÓSTICOS SOBRE A SITUAÇÃO DA MULHER NO MUNICÍPIO, FORMULANDO POLÍTICAS DE INTERESSE ESPECÍFICO DA MULHER, DE FORMA ARTICULADA COM SECRETARIAS AFINS, TRAÇANDO DIRETRIZES, EM SEU CAMPO DE ATUAÇÃO, PARA A ADMINISTRAÇÃO DIRETA E INDIRETA E, DE FORMA INDICATIVA, PARA O SETOR PRIVADO, ALÉM DISSO, ELABORAR E DIVULGAR, POR MEIOS DIVERSOS, MATERIAL SOBRE A SITUAÇÃO ECONÔMICA, SOCIAL, POLÍTICA E CULTURAL DA MULHER, SEUS DIREITOS E GARANTIAS, ASSIM COMO DIFUNDIR TEXTOS DE NATUREZA EDUCATIVA E DENUNCIAR PRÁTICAS, ATOS OU MEIOS QUE, DIRETA OU INDIRETAMENTE, INCENTIVEM OU REVELEM A DISCRIMINAÇÃO DA MULHER OU, AINDA, RESTRINJAM SEU PAPEL SOCIAL.									
META(S) de Resultado(s)						Previsão da Evolução do(s) Indicador(es) por Exercício			
Indicador(es) do(s) Programa(s)		Unidade de Medida do(s) Indicador(es)		Índice Recente	Índice Futuro	2018	2019	2020	2021
PROGRAMA DE APOIO ÀS POLÍTICAS E ÁREAS ESPECIAIS NÃO É MENSURADO POR INDICADOR.		NSA	NÃO SE APLICA	0	0	0	0	0	0
Custo Total Estimado para o PROGRAMA						1.684.000,00			
Legenda: Tipo: 0-Encargos Especiais 1-Caráter Continuado (Plurianual) 2-Não Continuado (Anual / Temporário)									

Classificação Institucional:										
Entidade		1	PREFEITURA MUNICIPAL DE BONITO							
Poder		02	PODER EXECUTIVO							
Órgão		02.01	GABINETE DO PREFEITO							
Unidade		02.01.04	COORDENADORIA DE POLÍTICAS PÚBLICAS DA MULHER							
AÇÃO(ÕES) de Governo:			Classificação Funcional		Unidade de Medida dos Produtos	METAS FÍSICAS por Exercício				Meta PPA
Tipo	Cód.	Descrição	Função	SubFunção		2018	2019	2020	2021	



X	INICIAL
	ALTERAÇÃO
	INCLUSÃO
	EXCLUSÃO

Tabela XII - Programas, Metas e Ações (Planejamento Orcamentário)

Código da(s) Ação(ões)	F.R. Gru	F.R. Cód	Categoria Econômica	METAS FINANCEIRAS por Exercício (em R\$)				Custo Total Estimado para a(s) AÇÃO(ÕES)				
				2018	2019	2020	2021					
1	1007		ESTRUTURAR A COORDENADORIA MUNICIPAL DE POLÍTICAS PARA AS	14	422	NSA	NÃO SE APLICA	0	0	0	0	0
2	2018		MANUTENÇÃO DAS AÇÕES DA COORDENADORIA DA MULHER,	14	422	NSA	NÃO SE APLICA	0	0	0	0	0
2	2204		AÇÃO PARA EMPODERAMENTO DA MULHER ARTESÃ COM OFICINAS DE	14	422	NSA	NÃO SE APLICA	0	0	0	0	0
Custo por Exercício da(s) Ação(ões) vinculada(s) ao PROGRAMA				421.000,00	421.000,00	421.000,00	421.000,00	R\$ 1.684.000,00				
Legenda: Tipo:				Fonte de Recurso:				Categoria Econômica:				
1- Projeto				01- Tesouro(Receitas Próprias)				3- Despesas Correntes(custeio)				
2- Atividade				02- Transferências e Convênios Estaduais-Vinculados				4- Despesas de Capital(investimento)				
3- Operação Especial				05-Transferências e Convênios Federais-Vinculados				9-Reserva de Contingência				
4- Reserva de Contingência												



X	INICIAL
	ALTERAÇÃO
	INCLUSÃO
	EXCLUSÃO

Tabela XII - Programas, Metas e Ações (Planejamento Orcamentário)

PROGRAMA GOVERNAMENTAL:									
Tipo	Cód.	Descrição				Classificação:			
1	1402	CENTRO DA JUVENTUDE				X	Finalístico		
							Apoio Administrativo		
							Operações Especiais		
Público Alvo: JOVENS DE 15 A 29 ANOS EM SITUAÇÃO DE VULNERABILIDADE SOCIAL.									
Objetivo: PRODUZIR TECNOLOGIA SOCIAL PARA TRABALHAR COM A JUVENTUDE VISANDO AMPLIAR O ACESSO DE JOVENS DE 15 A 29 ANOS, PRINCIPALMENTE AQUELES QUE VIVEM EM SITUAÇÃO DE VULNERABILIDADE SOCIAL, A POLÍTICAS, PROGRAMA E AÇÕES QUE ASSEGUREM SEUS DIREITOS CIDADANIA E AMPLIEM A SUA CAPACIDADE DE INCLUSÃO E PARTICIPAÇÃO SOCIAL.									
Justificativa: A JUVENTUDE ENCONTRA-SE NO FOCO DA VIOLÊNCIA, CARACTERIZANDO UMA PARCELA DA POPULAÇÃO SIGNIFICANTE VULNERÁVEL, SITUAÇÃO QUE DE POTENCIALIZA NA MEDIDA EM QUE NÃO EXISTEM OPORTUNIDADES DE INCLUSÃO SOCIAL, DES SA FORMA TORNA-SE NECESSÁRIO TRABALHAR POR ESSA GRANDE E IMPORTANTE PARCELA DA POPULAÇÃO. O NÚCLEO D A JUVENTUDE OFERECE INFORMAÇÕES SOBRE PROGRAMAS E AÇÕES PARA OS JOVENS, ALÉM DE ORIENTAÇÃO, ENCAMINHAMENTO E APOIO PARA QUE ELES PRÓPRIOS TENHAM CONDIÇÕES DE CONSTRUIR AS SUAS TRAJETÓRIAS E BUSCA AS MELHORES FORMAS PARA A SUA FORMAÇÃO.									
META(S) de Resultado(s)					Previsão da Evolução do(s) Indicador(es) por Exercício				
Indicador(es) do(s) Programa(s)		Unidade de Medida do(s) Indicador(es)		Índice Recente	Índice Futuro	2018	2019	2020	2021
NÚMERO DE JOVENS ATENDIDOS		QUAN	QUANTIDADE	0	0	0	0	0	0
Custo Total Estimado para o PROGRAMA						294.000,00			
Legenda: Tipo: 0-Encargos Especiais 1-Caráter Continuado (Plurianual) 2-Não Continuado (Anual / Temporário)									

Classificação Institucional:										
Entidade		1	PREFEITURA MUNICIPAL DE BONITO							
Poder		02	PODER EXECUTIVO							
Órgão		02 .06	SECRETARIA MUNICIPAL DE TURISMO, JUVENTUDE, ESPORTE E LAZER							
Unidade		02 .06 . 00	SECRETARIA MUNICIPAL DE TURISMO, JUVENTUDE, ESPORTE E LAZER							
AÇÃO(ÕES) de Governo:			Classificação Funcional		Unidade de Medida dos Produtos	METAS FISICAS por Exercício				Meta PPA
Tipo	Cód.	Descrição	Função	SubFunção		2018	2019	2020	2021	



X	INICIAL
	ALTERAÇÃO
	INCLUSÃO
	EXCLUSÃO

Tabela XII - Programas, Metas e Ações (Planejamento Orcamentário)

1	1020	AQUISIÇÃO DE MÓVEIS, MÁQUINAS E EQUIPAMENTOS (CENTRO DA		14	422	UAN	QUANTIDADE	0	0	0	0	0
2	2041	MANUTENÇÃO DAS ATIVIDADES VINCULADAS AO PROGRAMA		14	422	NSA	NÃO SE APLICA	0	0	0	0	0
Código da(s) Ação(ões)	F.R. Gru	F.R. Cód	Categoria Econômica	METAS FINANCEIRAS por Exercício (em R\$)				Custo Total Estimado para a(s) AÇÃO(ÕES)				
				2018	2019	2020	2021					
1020	01	00	4	10.000,00	10.000,00	10.000,00	10.000,00	40.000,00				
1020	05	81	4	5.000,00	5.000,00	5.000,00	5.000,00	20.000,00				
2041	01	00	3	17.000,00	18.000,00	19.000,00	20.000,00	74.000,00				
2041	05	81	3	40.000,00	40.000,00	40.000,00	40.000,00	160.000,00				
Custo por Exercício da(s) Ação(ões) vinculada(s) ao PROGRAMA				72.000,00	73.000,00	74.000,00	75.000,00	R\$ 294.000,00				
Legenda: Tipo:				Fonte de Recurso:			Categoria Econômica:					
1- Projeto				01- Tesouro(Receitas Próprias)			3- Despesas Correntes(custeio)					
2- Atividade				02- Transferências e Convênios Estaduais-Vinculados			4- Despesas de Capital(investimento)					
3- Operação Especial				05-Transferências e Convênios Federais-Vinculados			9-Reserva de Contingência					
4- Reserva de Contingência												



<input checked="" type="checkbox"/>	INICIAL
<input type="checkbox"/>	ALTERAÇÃO
<input type="checkbox"/>	INCLUSÃO
<input type="checkbox"/>	EXCLUSÃO

Tabela XII - Programas, Metas e Ações (Planejamento Orcamentário)

PROGRAMA GOVERNAMENTAL:										
Tipo	Cód.	Descrição						Classificação:		
1	1501	GESTÃO DA SECRETARIA MUNICIPAL DE OBRAS, URBANISMO E SERVIÇOS PÚBLICOS						<input type="checkbox"/>	Finalístico	
							<input checked="" type="checkbox"/>	Apoio Administrativo		
							<input type="checkbox"/>	Operações Especiais		
Público Alvo: GOVERNO MUNICIPAL.										
Objetivo: REALIZAR AS ATIVIDADES GERENCIAIS E ADMINISTRATIVAS DA SECRETARIA MUNICIPAL DE OBRAS, URBANISMO E SERVIÇOS PÚBLICOS										
Justificativa: AS AÇÕES ADMINISTRATIVAS E GERENCIAIS DO ÓRGÃO ESTÃO ESTRUTURADAS NESTE PROGRAMA PARA PROPORCIONAR O REGULAR FUNCIONAMENTO DA SECRETARIA DE OBRAS, URBANISMO E SERVIÇOS PÚBLICOS.										
META(S) de Resultado(s)							Previsão da Evolução do(s) Indicador(es) por Exercício			
Indicador(es) do(s) Programa(s)			Unidade de Medida do(s) Indicador(es)		Índice Recente	Índice Futuro	2018	2019	2020	2021
PROGRAMA DE APOIO ÀS POLÍTICAS E ÁREAS ESPECIAIS NÃO É MENSURADO POR INDICADOR.			NSA	NÃO SE APLICA	0	0	0	0	0	0
Custo Total Estimado para o PROGRAMA							8.244.000,00			
Legenda: Tipo: 0-Encargos Especiais 1-Caráter Continuado (Plurianual) 2-Não Continuado (Anual / Temporário)										

Classificação Institucional:											
Entidade	1	PREFEITURA MUNICIPAL DE BONITO									
Poder	02	PODER EXECUTIVO									
Órgão	02 .08	SECRETARIA MUNICIPAL DE OBRAS, URBANISMO E SERVIÇOS PÚBLICOS									
Unidade	02 .08 . 00	SECRETARIA MUNICIPAL DE OBRAS, SERVIÇOS PÚBLICOS E URBANISMO									
AÇÃO(ÕES) de Governo:			Classificação Funcional		Unidade de Medida dos Produtos		METAS FISICAS por Exercício				Meta PPA
Tipo	Cód.	Descrição	Função	SubFunção			2018	2019	2020	2021	
1	1038	AQUISIÇÃO DE MÓVEIS, MÁQUINAS E EQUIPAMENTOS DIVERSOS	15	122	UAN	QUANTIDADE	0	0	0	0	0



X	INICIAL
	ALTERAÇÃO
	INCLUSÃO
	EXCLUSÃO

Tabela XII - Programas, Metas e Ações (Planejamento Orcamentário)

1	1039	EXECUÇÃO DE PEQUENAS OBRAS E INSTALAÇÕES PARA MELHORAR O	15	122	NSA	NÃO SE APLICA	0	0	0	0	0
2	2077	MANUTENÇÃO DAS ATIVIDADES VINCULADAS A GESTÃO DA	15	122	NSA	NÃO SE APLICA	0	0	0	0	0
Código da(s) Ação(ões)	F.R. Gru	F.R. Cód	Categoria Econômica	METAS FINANCEIRAS por Exercício (em R\$)				Custo Total Estimado para a(s) AÇÃO(ÕES)			
				2018	2019	2020	2021				
1038	01	00	4	10.000,00	10.000,00	10.000,00	10.000,00	40.000,00			
1039	01	00	4	5.000,00	5.000,00	5.000,00	5.000,00	20.000,00			
2077	01	00	3	2.046.000,00	2.046.000,00	2.046.000,00	2.046.000,00	8.184.000,00			
Custo por Exercício da(s) Ação(ões) vinculada(s) ao PROGRAMA				2.061.000,00	2.061.000,00	2.061.000,00	2.061.000,00	R\$ 8.244.000,00			
Legenda: Tipo:			Fonte de Recurso:			Categoria Econômica:					
1- Projeto			01- Tesouro(Receitas Próprias)			3- Despesas Correntes(custeio)					
2- Atividade			02- Transferências e Convênios Estaduais-Vinculados			4- Despesas deCapital(investimento)					
3- Operação Especial			05-Transferências e Convênios Federais-Vinculados			9-Reserva de Contingência					
4- Reserva de Contingência											



<input checked="" type="checkbox"/>	INICIAL
<input type="checkbox"/>	ALTERAÇÃO
<input type="checkbox"/>	INCLUSÃO
<input type="checkbox"/>	EXCLUSÃO

Tabela XII - Programas, Metas e Ações (Planejamento Orcamentário)

PROGRAMA GOVERNAMENTAL:										
Tipo	Cód.	Descrição						Classificação:		
1	1502	MODERNIZAÇÃO DOS SERVIÇOS PÚBLICOS						<input type="checkbox"/>	Finalístico	
								<input checked="" type="checkbox"/>	Apoio Administrativo	
								<input type="checkbox"/>	Operações Especiais	
Público Alvo: MUNICÍPIES EM GERAL.										
Objetivo: MELHORIA DO DESEMPENHO NAS ATIVIDADES DE COLETA DE LIXO, LIMPEZA URBANA E OUTROS SERVIÇOS POSTOS À DISPOSIÇÃO DA POPULAÇÃO.										
Justificativa: O PROGRAMA PROMOVERÁ O BEM ESTAR DA POPULAÇÃO, A GESTÃO AMBIENTAL, A RESPONSABILIDADE PÚBLICA E SOCIAL E A CIDADANIA CONTRIBUINDO PARA O DESENVOLVIMENTO SUSTENTÁVEL DO MUNICÍPIO, POR MEIO DA MANUTENÇÃO E LIMPEZA URBANA.										
META(S) de Resultado(s)							Previsão da Evolução do(s) Indicador(es) por Exercício			
Indicador(es) do(s) Programa(s)			Unidade de Medida do(s) Indicador(es)		Índice Recente	Índice Futuro	2018	2019	2020	2021
PROGRAMA DE APOIO ÀS POLÍTICAS E ÁREAS ESPECIAIS NÃO É MENSURADO POR INDICADOR.			NSA	NÃO SE APLICA	0	0	0	0	0	0
Custo Total Estimado para o PROGRAMA							8.484.000,00			
Legenda: Tipo: 0-Encargos Especiais 1-Caráter Continuado (Plurianual) 2-Não Continuado (Anual / Temporário)										

Classificação Institucional:											
Entidade	1	PREFEITURA MUNICIPAL DE BONITO									
Poder	02	PODER EXECUTIVO									
Órgão	02 .08	SECRETARIA MUNICIPAL DE OBRAS, URBANISMO E SERVIÇOS PÚBLICOS									
Unidade	02 .08 . 00	SECRETARIA MUNICIPAL DE OBRAS, SERVIÇOS PÚBLICOS E URBANISMO									
AÇÃO(ÕES) de Governo:			Classificação Funcional		Unidade de Medida dos Produtos		METAS FÍSICAS por Exercício				Meta PPA
Tipo	Cód.	Descrição	Função	SubFunção			2018	2019	2020	2021	
1	1044	AQUISIÇÃO DE MÓVEIS, VEÍCULOS, MÁQUINAS E EQUIPAMENTOS	15	452	UAN	QUANTIDADE	0	0	0	0	0



X	INICIAL
	ALTERAÇÃO
	INCLUSÃO
	EXCLUSÃO

Tabela XII - Programas, Metas e Ações (Planejamento Orcamentário)

2	2080	MANUT. DOS SERV. PÚBLICOS, INCLUINDO COLETA E TRANSPORTE	15	452	NSA	NÃO SE APLICA	0	0	0	0	0
Código da(s) Ação(ões)	F.R. Gru	F.R. Cód	Categoria Econômica	METAS FINANCEIRAS por Exercício (em R\$)				Custo Total Estimado para a(s) AÇÃO(ÕES)			
				2018	2019	2020	2021				
1044	01	00	4	5.000,00	5.000,00	5.000,00	5.000,00	20.000,00			
1044	05	81	4	200.000,00	200.000,00	200.000,00	200.000,00	800.000,00			
2080	01	00	3	1.916.000,00	1.916.000,00	1.916.000,00	1.916.000,00	7.664.000,00			
Custo por Exercício da(s) Ação(ões) vinculada(s) ao PROGRAMA				2.121.000,00	2.121.000,00	2.121.000,00	2.121.000,00	R\$ 8.484.000,00			
Legenda: Tipo:			Fonte de Recurso:			Categoria Econômica:					
1- Projeto			01- Tesouro(Receitas Próprias)			3- Despesas Correntes(custeio)					
2- Atividade			02- Transferências e Convênios Estaduais-Vinculados			4- Despesas deCapital(investimento)					
3- Operação Especial			05-Transferências e Convênios Federeais-Vinculados			9-Reserva de Contingência					
4- Reserva de Contingência											



X	INICIAL
	ALTERAÇÃO
	INCLUSÃO
	EXCLUSÃO

Tabela XII - Programas, Metas e Ações (Planejamento Orcamentário)

PROGRAMA GOVERNAMENTAL:										
Tipo	Cód.	Descrição						Classificação:		
1	1503	INFRAESTRUTURA URBANA						X	Finalístico	
								Apoio Administrativo		
								Operações Especiais		
Público Alvo: MUNICÍPES EM GERAL.										
Objetivo: OFERECER INFRAESTRUTURA URBANA À POPULAÇÃO DEMANDATÁRIA DE ESPAÇOS, VIAS E SERVIÇOS PÚBLICOS.										
Justificativa: A EVOLUÇÃO DA CIDADE CORRESPONDE A MODIFICAÇÕES QUANTITATIVAS E QUALITATIVAS NA GAMA DE ATIVIDADES URBANAS E, CONSEQUENTEMENTE, SURGE À NECESSIDADE DE ADAPTAÇÃO TANTO DOS ESPAÇOS URBANOS, COMO A DE ACESSIBILIDADE DESSES ESPAÇOS E DA PRÓPRIA INFRAESTRUTURA.										
META(S) de Resultado(s)							Previsão da Evolução do(s) Indicador(es) por Exercício			
Indicador(es) do(s) Programa(s)			Unidade de Medida do(s) Indicador(es)		Índice Recente	Índice Futuro	2018	2019	2020	2021
PROGRAMA DE APOIO ÀS POLÍTICAS E ÁREAS ESPECIAIS NÃO É MENSURADO POR INDICADOR.			NSA	NÃO SE APLICA	0	0	0	0	0	0
Custo Total Estimado para o PROGRAMA							6.060.000,00			
Legenda: Tipo: 0-Encargos Especiais 1-Caráter Continuado (Plurianual) 2-Não Continuado (Anual / Temporário)										

Classificação Institucional:											
Entidade	1	PREFEITURA MUNICIPAL DE BONITO									
Poder	02	PODER EXECUTIVO									
Órgão	02 .08	SECRETARIA MUNICIPAL DE OBRAS, URBANISMO E SERVIÇOS PÚBLICOS									
Unidade	02 .08 . 00	SECRETARIA MUNICIPAL DE OBRAS, SERVIÇOS PÚBLICOS E URBANISMO									
AÇÃO(ÕES) de Governo:			Classificação Funcional		Unidade de Medida dos Produtos		METAS FISICAS por Exercício				Meta PPA
Tipo	Cód.	Descrição	Função	SubFunção			2018	2019	2020	2021	
1	1041	CONSTRUÇÃO, REFORMA E/OU AMPLIAÇÃO EM DIVERSAS ÁREAS E	15	451	NSA	NÃO SE APLICA	0	0	0	0	0



X	INICIAL
	ALTERAÇÃO
	INCLUSÃO
	EXCLUSÃO

Tabela XII - Programas, Metas e Ações (Planejamento Orcamentário)

1	1043	CONSTRUÇÃO, REFORMA E/OU AMPLIAÇÃO DE CEMITÉRIOS E	15	451	NSA	NÃO SE APLICA	0	0	0	0	0
2	2078	MANUTENÇÃO DOS CEMITÉRIOS PÚBLICOS MUNICIPAIS	15	451	NSA	NÃO SE APLICA	0	0	0	0	0
2	2079	MANUTENÇÃO DAS AÇÕES VINCULADAS AO PROGRAMA DE	15	451	NSA	NÃO SE APLICA	0	0	0	0	0

Código da(s) Ação(ões)	F.R. Gru	F.R. Cód	Categoria Econômica	METAS FINANCEIRAS por Exercício (em R\$)				Custo Total Estimado para a(s) AÇÃO(ÕES)
				2018	2019	2020	2021	
1041	01	00	4	45.000,00	45.000,00	45.000,00	45.000,00	180.000,00
1041	05	81	4	100.000,00	100.000,00	100.000,00	100.000,00	400.000,00
1043	01	00	4	5.000,00	5.000,00	5.000,00	5.000,00	20.000,00
1043	05	81	4	5.000,00	5.000,00	5.000,00	5.000,00	20.000,00
2078	01	00	3	24.000,00	24.000,00	24.000,00	24.000,00	96.000,00
2079	01	00	3	76.000,00	76.000,00	76.000,00	76.000,00	304.000,00
Custo por Exercício da(s) Ação(ões) vinculada(s) ao PROGRAMA				255.000,00	255.000,00	255.000,00	255.000,00	R\$ 1.020.000,00

Legenda: Tipo:

- 1- Projeto
- 2- Atividade
- 3- Operação Especial
- 4- Reserva de Contingência

Fonte de Recurso:

- 01- Tesouro(Receitas Próprias)
- 02- Transferências e Convênios Estaduais-Vinculados
- 05- Transferências e Convênios Federais-Vinculados

Categoria Econômica:

- 3- Despesas Correntes(custeio)
- 4- Despesas de Capital(investimento)
- 9- Reserva de Contingência

Classificação Institucional:

Entidade	1	PREFEITURA MUNICIPAL DE BONITO
Poder	02	PODER EXECUTIVO
Órgão	02 .08	SECRETARIA MUNICIPAL DE OBRAS, URBANISMO E SERVIÇOS PÚBLICOS
Unidade	02 .08 . 01	FEM - FUNDO DE APOIO AO DESENVOLVIMENTO MUNICIPAL

AÇÃO(ÕES) de Governo:			Classificação Funcional		Unidade de Medida dos Produtos	METAS FISICAS por Exercício				Meta PPA	
Tipo	Cód.	Descrição	Função	SubFunção		2018	2019	2020	2021		
1	1040	EXECUÇÃO DE OBRAS DE PAVIMENTAÇÃO, CALÇAMENTO E	15	451	NSA	NÃO SE APLICA	0	0	0	0	0

Código da(s) Ação(ões)	F.R. Gru	F.R. Cód	Categoria Econômica	METAS FINANCEIRAS por Exercício (em R\$)				Custo Total Estimado para a(s) AÇÃO(ÕES)
				2018	2019	2020	2021	
1040	01	00	4	1.260.000,00	1.260.000,00	1.260.000,00	1.260.000,00	5.040.000,00



X	INICIAL
	ALTERAÇÃO
	INCLUSÃO
	EXCLUSÃO

Tabela XII - Programas, Metas e Ações (Planejamento Orcamentário)

Custo por Exercício da(s) Ação(ões) vinculada(s) ao PROGRAMA	1.260.000,00	1.260.000,00	1.260.000,00	1.260.000,00	R\$ 5.040.000,00
Legenda: Tipo:	Fonte de Recurso:			Categoria Econômica:	
1- Projeto	01-Tesouro(Receitas Próprias)			3-Despesas Correntes(custeio)	
2- Atividade	02-Transferências e Convênios Estaduais-Vinculados			4-Despesas de Capital(investimento)	
3-Operação Especial	05-Transferências e Convênios Federais-Vinculados			9-Reserva de Contingência	
4-Reserva de Contingência					



X	INICIAL
	ALTERAÇÃO
	INCLUSÃO
	EXCLUSÃO

Tabela XII - Programas, Metas e Ações (Planejamento Orcamentário)

PROGRAMA GOVERNAMENTAL:										
Tipo	Cód.	Descrição						Classificação:		
1	1504	PRAÇA PARA TODOS						X	Finalístico	
								Apoio Administrativo		
								Operações Especiais		
Público Alvo: MUNICÍPES EM GERAL.										
Objetivo: CONSTRUIR, REVITALIZAR PRAÇAS PÚBLICAS PARA PROPORCIONAR LAZER, DIVERSÃO E DIGNIDADE À POPULAÇÃO.										
Justificativa: CONSTRUÇÃO, REFORMA E/OU AMPLIAÇÃO DE PRAÇAS TORNA O MUNICÍPIO EM UMA ÁREA ARBORIZADA, AMPLA E ESTETICAMENTE AGRADÁVEL, POSSIBILITANDO UMA MAIOR FREQUÊNCIA E INTEGRAÇÃO ENTRE AS PESSOAS QUE MORAM NA CIDADE										
META(S) de Resultado(s)							Previsão da Evolução do(s) Indicador(es) por Exercício			
Indicador(es) do(s) Programa(s)			Unidade de Medida do(s) Indicador(es)		Índice Recente	Índice Futuro	2018	2019	2020	2021
OBRAS REALIZADAS			QUAN	QUANTIDADE	0	0	0	0	0	0
Custo Total Estimado para o PROGRAMA							280.000,00			
Legenda: Tipo: 0-Encargos Especiais 1-Caráter Continuado (Plurianual) 2-Não Continuado (Anual / Temporário)										

Classificação Institucional:											
Entidade		1	PREFEITURA MUNICIPAL DE BONITO								
Poder		02	PODER EXECUTIVO								
Órgão		02 .08	SECRETARIA MUNICIPAL DE OBRAS, URBANISMO E SERVIÇOS PÚBLICOS								
Unidade		02 .08 . 00	SECRETARIA MUNICIPAL DE OBRAS, SERVIÇOS PÚBLICOS E URBANISMO								
AÇÃO(ÕES) de Governo:			Classificação Funcional		Unidade de Medida dos Produtos		METAS FISICAS por Exercício				Meta PPA
Tipo	Cód.	Descrição	Função	SubFunção			2018	2019	2020	2021	
1	1045	CONSTRUÇÃO, REFORMA E/OU AMPLIAÇÃO DE PRAÇAS, PARQUES	15	813	NSA	NÃO SE APLICA	0	0	0	0	0



X	INICIAL
	ALTERAÇÃO
	INCLUSÃO
	EXCLUSÃO

Tabela XII - Programas, Metas e Ações (Planejamento Orcamentário)

Código da(s) Ação(ões)	F.R. Gru	F.R. Cód	Categoria Econômica	METAS FINANCEIRAS por Exercício (em R\$)				Custo Total Estimado para a(s) AÇÃO(ÕES)
				2018	2019	2020	2021	
1045	01	00	4	20.000,00	20.000,00	20.000,00	20.000,00	80.000,00
1045	05	81	4	50.000,00	50.000,00	50.000,00	50.000,00	200.000,00
Custo por Exercício da(s) Ação(ões) vinculada(s) ao PROGRAMA				70.000,00	70.000,00	70.000,00	70.000,00	R\$ 280.000,00
Legenda: Tipo:			Fonte de Recurso:			Categoria Econômica:		
1- Projeto			01- Tesouro(Receitas Próprias)			3- Despesas Correntes(custeio)		
2- Atividade			02- Transferências e Convênios Estaduais-Vinculados			4- Despesas de Capital(investimento)		
3- Operação Especial			05- Transferências e Convênios Federais-Vinculados			9- Reserva de Contingência		
4- Reserva de Contingência								



X	INICIAL
	ALTERAÇÃO
	INCLUSÃO
	EXCLUSÃO

Tabela XII - Programas, Metas e Ações (Planejamento Orcamentário)

PROGRAMA GOVERNAMENTAL:										
Tipo	Cód.	Descrição				Classificação:				
1	1505	PAVIMENTAÇÃO "NO CHÃO QUE EU PISO FAÇO HISTÓRIA"				X	Finalístico			
							Apoio Administrativo			
							Operações Especiais			
Público Alvo: POPULAÇÃO DO MUNICÍPIO										
Objetivo: PAVIMENTAR 100% DAS RUAS DO MUNICÍPIO (BAIRROS E DISTRITOS) COM PARALELEPÍPEDOS, GRANITOS, ASFÁLTICO E OUTROS TIPOS DE REVESTIMENTO.										
Justificativa: MELHORIA NO ESPAÇO URBANO E QUALIDADE DE VIDA PARA OS MUNICÍPIES O DIREITO DE IR E VIR.										
META(S) de Resultado(s)					Previsão da Evolução do(s) Indicador(es) por Exercício					
Indicador(es) do(s) Programa(s)		Unidade de Medida do(s) Indicador(es)		Índice Recente	Índice Futuro	2018	2019	2020	2021	
RUAS PAVIMENTADAS		PERC	PERCENTUAL	0	0	0	0	0	0	
Custo Total Estimado para o PROGRAMA						6.020.000,00				
Legenda: Tipo: 0-Encargos Especiais 1-Caráter Continuado (Plurianual) 2-Não Continuado (Anual / Temporário)										

Classificação Institucional:											
Entidade		1	PREFEITURA MUNICIPAL DE BONITO								
Poder		02	PODER EXECUTIVO								
Órgão		02 .08	SECRETARIA MUNICIPAL DE OBRAS, URBANISMO E SERVIÇOS PÚBLICOS								
Unidade		02 .08 . 00	SECRETARIA MUNICIPAL DE OBRAS, SERVIÇOS PÚBLICOS E URBANISMO								
AÇÃO(ÕES) de Governo:			Classificação Funcional		Unidade de Medida dos Produtos		METAS FÍSICAS por Exercício				Meta PPA
Tipo	Cód.	Descrição	Função	SubFunção			2018	2019	2020	2021	
1	1042	PAVIMENTAÇÃO DE VIAS PÚBLICAS E ACESSOS, INCLUINDO	15	451	NSA	NÃO SE APLICA	0	0	0	0	0



X	INICIAL
	ALTERAÇÃO
	INCLUSÃO
	EXCLUSÃO

Tabela XII - Programas, Metas e Ações (Planejamento Orcamentário)

Código da(s) Ação(ões)	F.R. Gru	F.R. Cód	Categoria Econômica	METAS FINANCEIRAS por Exercício (em R\$)				Custo Total Estimado para a(s) AÇÃO(ÕES)
				2018	2019	2020	2021	
1042	01	00	4	5.000,00	5.000,00	5.000,00	5.000,00	20.000,00
1042	05	81	4	1.500.000,00	1.500.000,00	1.500.000,00	1.500.000,00	6.000.000,00
Custo por Exercício da(s) Ação(ões) vinculada(s) ao PROGRAMA				1.505.000,00	1.505.000,00	1.505.000,00	1.505.000,00	R\$ 6.020.000,00
Legenda: Tipo:			Fonte de Recurso:			Categoria Econômica:		
1- Projeto			01- Tesouro(Receitas Próprias)			3- Despesas Correntes(custeio)		
2- Atividade			02- Transferências e Convênios Estaduais-Vinculados			4- Despesas de Capital(investimento)		
3- Operação Especial			05- Transferências e Convênios Federais-Vinculados			9- Reserva de Contingência		
4- Reserva de Contingência								



X	INICIAL
	ALTERAÇÃO
	INCLUSÃO
	EXCLUSÃO

Tabela XII - Programas, Metas e Ações (Planejamento Orcamentário)

PROGRAMA GOVERNAMENTAL:									
Tipo	Cód.	Descrição				Classificação:			
1	1601	HABITAÇÃO POPULAR				X	Finalístico		
							Apoio Administrativo		
							Operações Especiais		
Público Alvo: MORADORES DE CASAS DE TAIPA E POPULAÇÃO SEM ACESSO A MORADIA PRÓPRIA.									
Objetivo: PROMOVER O ACESSO À MORADIA DIGNA A TODOS OS SEGMENTOS DA POPULAÇÃO.									
Justificativa: A CONSTITUIÇÃO FEDERAL CONSIDERA A HABITAÇÃO UM DIREITO DO CIDADÃO. NO BRASIL MILHÕES DE FAMÍLIAS ESTÃO EXCLUÍDAS DO ACESSO À MORADIA DIGNA, PRINCIPALMENTE NAS ÁREAS URBANAS E NAS FAIXAS MAIS BAIXAS DE RENDA DA P OPULAÇÃO, COM ISSO, OS MUNICÍPIOS DEVEM ADERIR ÀS POLÍTICAS DE HABITAÇÃO DO GOVERNO FEDERAL, PROMOVENDO O ACESSO DA SUA POPULAÇÃO A ESSES PROGRAMAS. CONTUDO, O PROGRAMA IRÁ BENEFICIAR PRINCIPALMENTE A POPUL AÇÃO QUE HABITA EM CASAS DE TAIPA.									
META(S) de Resultado(s)					Previsão da Evolução do(s) Indicador(es) por Exercício				
Indicador(es) do(s) Programa(s)		Unidade de Medida do(s) Indicador(es)		Índice Recente	Índice Futuro	2018	2019	2020	2021
MORADIAS CONSTRUÍDAS		QUAN	QUANTIDADE	0	0	0	0	0	0
Custo Total Estimado para o PROGRAMA						180.000,00			
Legenda: Tipo: 0-Encargos Especiais 1-Caráter Continuado (Plurianual) 2-Não Continuado (Anual / Temporário)									

Classificação Institucional:											
Entidade		1	PREFEITURA MUNICIPAL DE BONITO								
Poder		02	PODER EXECUTIVO								
Órgão		02.08	SECRETARIA MUNICIPAL DE OBRAS, URBANISMO E SERVIÇOS PÚBLICOS								
Unidade		02.08.00	SECRETARIA MUNICIPAL DE OBRAS, SERVIÇOS PÚBLICOS E URBANISMO								
AÇÃO(ÕES) de Governo:			Classificação Funcional		Unidade de Medida dos Produtos		METAS FISICAS por Exercício				Meta PPA
Tipo	Cód.	Descrição	Função	SubFunção			2018	2019	2020	2021	
1	1046	IMPLANTAÇÃO DE PROJETOS DE HABITAÇÃO POPULAR, DE	16	482	NSA	NÃO SE APLICA	0	0	0	0	0



Tabela XII - Programas, Metas e Ações (Planejamento Orcamentário)

Código da(s) Ação(ões)	F.R. Gru	F.R. Cód	Categoria Econômica	METAS FINANCEIRAS por Exercício (em R\$)				Custo Total Estimado para a(s) AÇÃO(ÕES)
				2018	2019	2020	2021	
1046	01	00	4	5.000,00	5.000,00	5.000,00	5.000,00	20.000,00
1046	05	81	4	40.000,00	40.000,00	40.000,00	40.000,00	160.000,00
Custo por Exercício da(s) Ação(ões) vinculada(s) ao PROGRAMA				45.000,00	45.000,00	45.000,00	45.000,00	R\$ 180.000,00
Legenda: Tipo:			Fonte de Recurso:			Categoria Econômica:		
1- Projeto			01- Tesouro(Receitas Próprias)			3- Despesas Correntes(custeio)		
2- Atividade			02- Transferências e Convênios Estaduais-Vinculados			4- Despesas de Capital(investimento)		
3- Operação Especial			05- Transferências e Convênios Federais-Vinculados			9- Reserva de Contingência		
4- Reserva de Contingência								



X	INICIAL
	ALTERAÇÃO
	INCLUSÃO
	EXCLUSÃO

Tabela XII - Programas, Metas e Ações (Planejamento Orcamentário)

PROGRAMA GOVERNAMENTAL:										
Tipo	Cód.	Descrição						Classificação:		
1	1602	FUNDO MUNICIPAL DE HABITAÇÃO DE INTERESSE SOCIAL						X	Finalístico	
								Apoio Administrativo		
								Operações Especiais		
Público Alvo: POPULAÇÃO DE BAIXA RENDA.										
Objetivo: CENTRALIZAR E GERENCIAR RECURSOS ORÇAMENTÁRIOS PARA OS PROGRAMAS DESTINADOS A IMPLEMENTAR POLÍTICAS HABITACIONAIS DIRECIONADAS À POPULAÇÃO DE MENOR RENDA.										
Justificativa: CUMPRE AO MUNICÍPIO IMPLANTAR MECANISMO QUE GARANTAM A GESTÃO DEMOCRÁTICA E CRIE INSTRUMENTOS DE POLÍTICA URBANA NOS TERMOS DO ESTATUTO DA CIDADE, BEM COMO A LEI FEDERAL 11.142 DE 16 DE JUNHO DE 2005 QUE INSTITUI O SISTEMA NACIONAL DE HABITAÇÃO DE INTERESSE SOCIAL, IMPLANTANDO UMA POLÍTICA HABITACIONAL DE FORMA OBJETIVA QUE ATAQUE A PROBLEMÁTICA HABITACIONAL.										
META(S) de Resultado(s)							Previsão da Evolução do(s) Indicador(es) por Exercício			
Indicador(es) do(s) Programa(s)			Unidade de Medida do(s) Indicador(es)		Índice Recente	Índice Futuro	2018	2019	2020	2021
PROGRAMA DE APOIO ÀS POLÍTICAS E ÁREAS ESPECIAIS NÃO É MENSURADO POR INDICADOR.			NSA	NÃO SE APLICA	0	0	0	0	0	0
Custo Total Estimado para o PROGRAMA							120.000,00			
Legenda: Tipo: 0-Encargos Especiais 1-Caráter Continuado (Plurianual) 2-Não Continuado (Anual / Temporário)										

Classificação Institucional:											
Entidade	1	PREFEITURA MUNICIPAL DE BONITO									
Poder	02	PODER EXECUTIVO									
Órgão	02.08	SECRETARIA MUNICIPAL DE OBRAS, URBANISMO E SERVIÇOS PÚBLICOS									
Unidade	02.08.00	SECRETARIA MUNICIPAL DE OBRAS, SERVIÇOS PÚBLICOS E URBANISMO									
AÇÃO(ÕES) de Governo:			Classificação Funcional		Unidade de Medida dos Produtos		METAS FÍSICAS por Exercício				Meta PPA
Tipo	Cód.	Descrição	Função	SubFunção			2018	2019	2020	2021	
1	1047	EXECUTAR PROJETOS HABITACIONAIS, INCLUINDO	16	482	NSA	NÃO SE APLICA	0	0	0	0	0



X	INICIAL
	ALTERAÇÃO
	INCLUSÃO
	EXCLUSÃO

Tabela XII - Programas, Metas e Ações (Planejamento Orcamentário)

2	2081	MANUTENÇÃO DAS AÇÕES VINCULADAS AO PROGRAMA DO	16	482	NSA	NÃO SE APLICA	0	0	0	0	0
Código da(s) Ação(ões)	F.R. Gru	F.R. Cód	Categoria Econômica	METAS FINANCEIRAS por Exercício (em R\$)				Custo Total Estimado para a(s) AÇÃO(ÕES)			
				2018	2019	2020	2021				
1047	01	00	4	10.000,00	10.000,00	10.000,00	10.000,00	40.000,00			
2081	01	00	3	20.000,00	20.000,00	20.000,00	20.000,00	80.000,00			
Custo por Exercício da(s) Ação(ões) vinculada(s) ao PROGRAMA				30.000,00	30.000,00	30.000,00	30.000,00	R\$ 120.000,00			
Legenda: Tipo:			Fonte de Recurso:			Categoria Econômica:					
1- Projeto			01- Tesouro(Receitas Próprias)			3- Despesas Correntes(custeio)					
2- Atividade			02- Transferências e Convênios Estaduais-Vinculados			4- Despesas deCapital(investimento)					
3- Operação Especial			05-Transferências e Convênios Federeais-Vinculados			9-Reserva de Contingência					
4- Reserva de Contingência											



<input checked="" type="checkbox"/>	INICIAL
<input type="checkbox"/>	ALTERAÇÃO
<input type="checkbox"/>	INCLUSÃO
<input type="checkbox"/>	EXCLUSÃO

Tabela XII - Programas, Metas e Ações (Planejamento Orcamentário)

PROGRAMA GOVERNAMENTAL:										
Tipo	Cód.	Descrição						Classificação:		
1	1603	CARTÃO REFORMA						<input checked="" type="checkbox"/>	Finalístico	
							<input type="checkbox"/>	Apoio Administrativo		
							<input type="checkbox"/>	Operações Especiais		
Público Alvo: POPULAÇÃO DE BAIXA RENDA DO MUNICÍPIO										
Objetivo: REDUZIR A CARÊNCIA DE ESGOTAMENTO SANITÁRIO, AUSÊNCIA DE BANHEIRO EXCLUSIVO, COBERTURA INADEQUADA E ADENSAMENTO EXCESSIVO. O CARTÃO REFORMA PRETENDE ELEVAR A QUALIDADE DE VIDA POR MEIO DA QUALIFICAÇÃO DE MORADIAS, PROPORCIONANDO CONDIÇÕES DESEJÁVEIS DE HABITAÇÃO ÀS FAMÍLIAS DE BAIXA RENDA SEM A NECESSIDADE DE CONSTRUÇÃO DE NOVAS UNIDADES HABITACIONAIS.										
Justificativa: O PROGRAMA CARTÃO REFORMA, DE INICIATIVA DO GOVERNO FEDERAL, BUSCA MELHORAR AS CONDIÇÕES DE MORADIAS DAS FAMÍLIAS DE BAIXA RENDA POR MEIO DA CONCESSÃO DE SUBSÍDIO PARA COMPRA DE MATERIAIS DE CONSTRUÇÃO E AS ASSISTÊNCIA TÉCNICA DE PROFISSIONAIS DA ÁREA DE CONSTRUÇÃO CIVIL. NESSE SENTIDO, O PROGRAMA VAI POSSIBILITAR A REFORMA, AMPLIAÇÃO OU CONCLUSÃO DAS UNIDADES HABITACIONAIS. O BENEFÍCIO É TOTALMENTE SUBSIDIADO, OU SEJA, NÃO CONFIGURA FINANCIAMENTO E NEM PRESTAÇÃO.										
META(S) de Resultado(s)						Previsão da Evolução do(s) Indicador(es) por Exercício				
Indicador(es) do(s) Programa(s)			Unidade de Medida do(s) Indicador(es)		Índice Recente	Índice Futuro	2018	2019	2020	2021
PROGRAMA DE APOIO ÀS POLÍTICAS E ÁREAS ESPECIAIS NÃO É MENSURADO POR INDICADOR.			EC	EM CONSTRUÇÃO	0	0	0	0	0	0
Custo Total Estimado para o PROGRAMA							300.000,00			
Legenda: Tipo: 0-Encargos Especiais 1-Caráter Continuado (Plurianual) 2-Não Continuado (Anual / Temporário)										

Classificação Institucional:											
Entidade		1	PREFEITURA MUNICIPAL DE BONITO								
Poder		02	PODER EXECUTIVO								
Órgão		02.08	SECRETARIA MUNICIPAL DE OBRAS, URBANISMO E SERVIÇOS PÚBLICOS								
Unidade		02.08.00	SECRETARIA MUNICIPAL DE OBRAS, SERVIÇOS PÚBLICOS E URBANISMO								
AÇÃO(ÕES) de Governo:			Classificação Funcional		Unidade de Medida dos Produtos		METAS FÍSICAS por Exercício				Meta PPA
Tipo	Cód.	Descrição	Função	SubFunção			2018	2019	2020	2021	
2	2184	MANUTENÇÃO DO PROGRAMA CARTÃO REFORMA	16	122	EC	EM CONSTRUÇÃO	0	0	0	0	0



X	INICIAL
	ALTERAÇÃO
	INCLUSÃO
	EXCLUSÃO

Tabela XII - Programas, Metas e Ações (Planejamento Orcamentário)

Código da(s) Ação(ões)	F.R. Gru	F.R. Cód	Categoria Econômica	METAS FINANCEIRAS por Exercício (em R\$)				Custo Total Estimado para a(s) AÇÃO(ÕES)
				2018	2019	2020	2021	
2184	05	81	3	75.000,00	75.000,00	75.000,00	75.000,00	300.000,00
Custo por Exercício da(s) Ação(ões) vinculada(s) ao PROGRAMA				75.000,00	75.000,00	75.000,00	75.000,00	R\$ 300.000,00
Legenda: Tipo:			Fonte de Recurso:			Categoria Econômica:		
1- Projeto			01-Tesouro(Receitas Próprias)			3-Despesas Correntes(custeio)		
2- Atividade			02-Transferências e Convênios Estaduais-Vinculados			4-Despesas de Capital(investimento)		
3-Operação Especial			05-Transferências e Convênios Federais-Vinculados			9-Reserva de Contingência		
4-Reserva de Contingência								



X	INICIAL
	ALTERAÇÃO
	INCLUSÃO
	EXCLUSÃO

Tabela XII - Programas, Metas e Ações (Planejamento Orcamentário)

PROGRAMA GOVERNAMENTAL:									
Tipo	Cód.	Descrição				Classificação:			
1	1701	CAMPO LIMPO - SANEAMENTO RURAL SIMPLIFICADO				X	Finalístico		
							Apoio Administrativo		
							Operações Especiais		
Público Alvo: POPULAÇÃO RURAL									
Objetivo: OFERECER MELHORES CONDIÇÕES DE HIGIENE E SAÚDE À POPULAÇÃO RURAL.									
Justificativa: EM ÁREAS RURAIS A DESTINAÇÃO ADEQUADA DAS EXCRETAS COM A UTILIZAÇÃO DE PRIVADAS HIGIÊNICAS POSSIBILITA MELHORIA NAS CONDIÇÕES DE SAÚDE DA POPULAÇÃO RURAL. O USO DE FOSSAS SECAS E OUTROS TIPOS DE LATRINAS TÊM SIDO CONSIDERADOS UMA CONDUTA APROPRIADA E RELATIVAMENTE BARATA. NA GRANDE MAIORIA DAS VEZES A DIFICULDADE COM A DESTINAÇÃO DOS DEJETOS NA ZONA RURAL CONSISTE EM CONVENCER AS PESSOAS A USAR E A MANTER A LATRINA, O QUE SÓ PODERÁ SER CONSEGUIDO COM PROGRAMAS DE EDUCAÇÃO SANITÁRIA.									
META(S) de Resultado(s)					Previsão da Evolução do(s) Indicador(es) por Exercício				
Indicador(es) do(s) Programa(s)		Unidade de Medida do(s) Indicador(es)		Índice Recente	Índice Futuro	2018	2019	2020	2021
NÚMEROS DE MELHORIAS SANITÁRIAS CONSTRUÍDAS		QUAN	QUANTIDADE	0	0	0	0	0	0
Custo Total Estimado para o PROGRAMA						826.000,00			
Legenda: Tipo: 0-Encargos Especiais 1-Caráter Continuado (Plurianual) 2-Não Continuado (Anual / Temporário)									

Classificação Institucional:											
Entidade		1	PREFEITURA MUNICIPAL DE BONITO								
Poder		02	PODER EXECUTIVO								
Órgão		02 .08	SECRETARIA MUNICIPAL DE OBRAS, URBANISMO E SERVIÇOS PÚBLICOS								
Unidade		02 .08 . 00	SECRETARIA MUNICIPAL DE OBRAS, SERVIÇOS PÚBLICOS E URBANISMO								
AÇÃO(ÕES) de Governo:			Classificação Funcional		Unidade de Medida dos Produtos		METAS FÍSICAS por Exercício				Meta PPA
Tipo	Cód.	Descrição	Função	SubFunção			2018	2019	2020	2021	
1	1048	EXECUÇÃO DE OBRAS DE MELHORIAS SANITÁRIAS	17	511	UAN	QUANTIDADE	0	0	0	0	0



X	INICIAL
	ALTERAÇÃO
	INCLUSÃO
	EXCLUSÃO

Tabela XII - Programas, Metas e Ações (Planejamento Orcamentário)

Código da(s) Ação(ões)	F.R. Gru	F.R. Cód	Categoria Econômica	METAS FINANCEIRAS por Exercício (em R\$)				Custo Total Estimado para a(s) AÇÃO(ÕES)
				2018	2019	2020	2021	
1048	01	00	4	5.000,00	6.000,00	7.000,00	8.000,00	26.000,00
1048	05	81	4	200.000,00	200.000,00	200.000,00	200.000,00	800.000,00
Custo por Exercício da(s) Ação(ões) vinculada(s) ao PROGRAMA				205.000,00	206.000,00	207.000,00	208.000,00	R\$ 826.000,00
Legenda: Tipo:			Fonte de Recurso:			Categoria Econômica:		
1- Projeto			01- Tesouro(Receitas Próprias)			3- Despesas Correntes(custeio)		
2- Atividade			02- Transferências e Convênios Estaduais-Vinculados			4- Despesas de Capital(investimento)		
3- Operação Especial			05- Transferências e Convênios Federais-Vinculados			9- Reserva de Contingência		
4- Reserva de Contingência								



<input checked="" type="checkbox"/>	INICIAL
<input type="checkbox"/>	ALTERAÇÃO
<input type="checkbox"/>	INCLUSÃO
<input type="checkbox"/>	EXCLUSÃO

Tabela XII - Programas, Metas e Ações (Planejamento Orcamentário)

PROGRAMA GOVERNAMENTAL:										
Tipo	Cód.	Descrição						Classificação:		
1	1702	SANEAMENTO URBANO						<input checked="" type="checkbox"/>	Finalístico	
							<input type="checkbox"/>	Apoio Administrativo		
							<input type="checkbox"/>	Operações Especiais		
Público Alvo: POPULAÇÃO EM GERAL										
Objetivo: AMPLIAR O SISTEMA DE SANEAMENTO URBANO, PARA MELHORAR A SAÚDE E AS CONDIÇÕES SANITÁRIAS DA POPULAÇÃO.										
Justificativa: O SANEAMENTO URBANO AMPLIARÁ A COBERTURA E MELHORARÁ A QUALIDADE DOS SERVIÇOS DE SANEAMENTO AMBIENTAL, DETERMINANTES E CONDICIONANTES À SAÚDE DA POPULAÇÃO.										
META(S) de Resultado(s)							Previsão da Evolução do(s) Indicador(es) por Exercício			
Indicador(es) do(s) Programa(s)			Unidade de Medida do(s) Indicador(es)		Índice Recente	Índice Futuro	2018	2019	2020	2021
RUAS SANEADAS			QUAN	QUANTIDADE	0	0	0	0	0	0
Custo Total Estimado para o PROGRAMA							8.654.000,00			
Legenda: Tipo: 0-Encargos Especiais 1-Caráter Continuado (Plurianual) 2-Não Continuado (Anual / Temporário)										

Classificação Institucional:											
Entidade		1	PREFEITURA MUNICIPAL DE BONITO								
Poder		02	PODER EXECUTIVO								
Órgão		02 .08	SECRETARIA MUNICIPAL DE OBRAS, URBANISMO E SERVIÇOS PÚBLICOS								
Unidade		02 .08 . 00	SECRETARIA MUNICIPAL DE OBRAS, SERVIÇOS PÚBLICOS E URBANISMO								
AÇÃO(ÕES) de Governo:			Classificação Funcional		Unidade de Medida dos Produtos		METAS FISICAS por Exercício				Meta PPA
Tipo	Cód.	Descrição	Função	SubFunção			2018	2019	2020	2021	
1	1049	EXECUÇÃO DE PROJETOS E OBRAS DE SANEAMENTO URBANO,	17	512	UAN	QUANTIDADE	0	0	0	0	0



X	INICIAL
	ALTERAÇÃO
	INCLUSÃO
	EXCLUSÃO

Tabela XII - Programas, Metas e Ações (Planejamento Orcamentário)

1	1141	CONSTRUÇÃO DE ESTRUTURA DE ALA E FECHAMENTO DE CANAL DE	17	512	UAN	QUANTIDADE	0	0	0	0	0
2	2082	MANUTENÇÃO DO SISTEMA DE SANEAMENTO URBANO DO	17	512	UAN	QUANTIDADE	0	0	0	0	0

Código da(s) Ação(ões)	F.R. Gru	F.R. Cód	Categoria Econômica	METAS FINANCEIRAS por Exercício (em R\$)				Custo Total Estimado para a(s) AÇÃO(ÕES)
				2018	2019	2020	2021	
1049	01	00	4	5.000,00	5.000,00	5.000,00	5.000,00	20.000,00
1049	05	81	4	1.600.000,00	1.600.000,00	1.600.000,00	1.600.000,00	6.400.000,00
1141	05	81	4	250.000,00	250.000,00	250.000,00	250.000,00	1.000.000,00
2082	01	00	3	107.000,00	108.000,00	109.000,00	110.000,00	434.000,00
Custo por Exercício da(s) Ação(ões) vinculada(s) ao PROGRAMA				1.962.000,00	1.963.000,00	1.964.000,00	1.965.000,00	R\$ 7.854.000,00

Legenda: Tipo:

- 1- Projeto
- 2- Atividade
- 3- Operação Especial
- 4- Reserva de Contingência

Fonte de Recurso:

- 01- Tesouro(Receitas Próprias)
- 02- Transferências e Convênios Estaduais-Vinculados
- 05- Transferências e Convênios Federais-Vinculados

Categoria Econômica:

- 3- Despesas Correntes(custeio)
- 4- Despesas de Capital(investimento)
- 9- Reserva de Contingência

Classificação Institucional:		
Entidade	1	PREFEITURA MUNICIPAL DE BONITO
Poder	02	PODER EXECUTIVO
Órgão	02 .08	SECRETARIA MUNICIPAL DE OBRAS, URBANISMO E SERVIÇOS PÚBLICOS
Unidade	02 .08 . 01	FEM - FUNDO DE APOIO AO DESENVOLVIMENTO MUNICIPAL

AÇÃO(ÕES) de Governo:			Classificação Funcional		Unidade de Medida dos Produtos	METAS FISICAS por Exercício				Meta PPA	
Tipo	Cód.	Descrição	Função	SubFunção		2018	2019	2020	2021		
1	1050	EXECUÇÃO DE OBRAS DE SANEAMENTO URBANO COM	17	512	UAN	QUANTIDADE	0	0	0	0	0

Código da(s) Ação(ões)	F.R. Gru	F.R. Cód	Categoria Econômica	METAS FINANCEIRAS por Exercício (em R\$)				Custo Total Estimado para a(s) AÇÃO(ÕES)
				2018	2019	2020	2021	
1050	01	00	4	200.000,00	200.000,00	200.000,00	200.000,00	800.000,00
Custo por Exercício da(s) Ação(ões) vinculada(s) ao PROGRAMA				200.000,00	200.000,00	200.000,00	200.000,00	R\$ 800.000,00

Legenda: Tipo:

- 1- Projeto

Fonte de Recurso:

- 01- Tesouro(Receitas Próprias)

Categoria Econômica:

- 3- Despesas Correntes(custeio)



X	INICIAL
	ALTERAÇÃO
	INCLUSÃO
	EXCLUSÃO

Tabela XII - Programas, Metas e Ações (Planejamento Orcamentário)

2-Atividade	02-Transferências e Convênios Estaduais-Vinculados	4-Despesas deCapital(investimento)
3-Operação Especial	05-Transferências e Convênios Federeais-Vinculados	9-Reserva de Contingência
4-Reserva deContingência		



X	INICIAL
	ALTERAÇÃO
	INCLUSÃO
	EXCLUSÃO

Tabela XII - Programas, Metas e Ações (Planejamento Orcamentário)

PROGRAMA GOVERNAMENTAL:										
Tipo	Cód.	Descrição						Classificação:		
1	1703	AMPLIAÇÃO DE RECURSOS HÍDRICOS						X	Finalístico	
								Apoio Administrativo		
								Operações Especiais		
Público Alvo: POPULAÇÃO DO MUNICÍPIO										
Objetivo: MELHORAR O ABASTECIMENTO D'ÁGUA E MINIMIZAR A SECA.										
Justificativa: O MUNICÍPIO NECESSITA DE UM PROGRAMA DE GOVERNO QUE POSSIBILITE A CONSTRUÇÃO DE AÇUDES, BARRAGENS, ADUTORES, CISTERNAS E OUTRAS OBRAS E INSTALAÇÕES DESTINADAS AO ABASTECIMENTO DE ÁGUA REGULAR, INCLUINDO IMPLANTAÇÃO DE SISTEMAS ESPECIAIS DE TRATAMENTO DE ÁGUA.										
META(S) de Resultado(s)							Previsão da Evolução do(s) Indicador(es) por Exercício			
Indicador(es) do(s) Programa(s)			Unidade de Medida do(s) Indicador(es)		Índice Recente	Índice Futuro	2018	2019	2020	2021
OBRAS REALIZADAS			QUAN	QUANTIDADE	0	0	0	0	0	0
Custo Total Estimado para o PROGRAMA							560.000,00			
Legenda: Tipo: 0-Encargos Especiais 1-Caráter Continuado (Plurianual) 2-Não Continuado (Anual / Temporário)										

Classificação Institucional:											
Entidade	1	PREFEITURA MUNICIPAL DE BONITO									
Poder	02	PODER EXECUTIVO									
Órgão	02.09	SEC. DE MEIO AMBIENTE, SUSTENTABILIDADE E DESENVOLV. RURAL									
Unidade	02.09.00	SEC. MUNICIPAL DE MEIO AMB., SUSTENTAB. E DE DESENV. RURAL									
AÇÃO(ÕES) de Governo:			Classificação Funcional		Unidade de Medida dos Produtos		METAS FISICAS por Exercício				Meta PPA
Tipo	Cód.	Descrição	Função	SubFunção			2018	2019	2020	2021	
1	1068	EXECUÇÃO DE OBRAS HÍDRICAS: CONSTRUÇÃO E AMPLIAÇÃO DE	17	544	UAN	QUANTIDADE	0	0	0	0	0



X	INICIAL
	ALTERAÇÃO
	INCLUSÃO
	EXCLUSÃO

Tabela XII - Programas, Metas e Ações (Planejamento Orcamentário)

2	2203	REALIZAR ABASTECIMENTO D'ÁGUA NA SEDE, DISTRITOS E POPULAÇÃO	17	544	UAN	QUANTIDADE	0	0	0	0	0
Código da(s) Ação(ões)	F.R. Gru	F.R. Cód	Categoria Econômica	METAS FINANCEIRAS por Exercício (em R\$)				Custo Total Estimado para a(s) AÇÃO(ÕES)			
				2018	2019	2020	2021				
1068	01	00	4	10.000,00	10.000,00	10.000,00	10.000,00	40.000,00			
1068	05	81	4	100.000,00	100.000,00	100.000,00	100.000,00	400.000,00			
2203	01	00	3	30.000,00	30.000,00	30.000,00	30.000,00	120.000,00			
Custo por Exercício da(s) Ação(ões) vinculada(s) ao PROGRAMA				140.000,00	140.000,00	140.000,00	140.000,00	R\$ 560.000,00			
Legenda: Tipo:			Fonte de Recurso:			Categoria Econômica:					
1- Projeto			01- Tesouro(Receitas Próprias)			3- Despesas Correntes(custeio)					
2- Atividade			02- Transferências e Convênios Estaduais-Vinculados			4- Despesas deCapital(investimento)					
3- Operação Especial			05-Transferências e Convênios Federeais-Vinculados			9-Reserva de Contingência					
4- Reserva de Contingência											



X	INICIAL
	ALTERAÇÃO
	INCLUSÃO
	EXCLUSÃO

Tabela XII - Programas, Metas e Ações (Planejamento Orcamentário)

PROGRAMA GOVERNAMENTAL:										
Tipo	Cód.	Descrição						Classificação:		
1	1704	ABASTECIMENTO DE ÁGUA EMERGENCIAL						X	Finalístico	
								Apoio Administrativo		
								Operações Especiais		
Público Alvo: POPULAÇÃO DA ZONA RURAL										
Objetivo: MELHORAR CONDIÇÕES DE VIDA E DE ACESSO À ÁGUA POTÁVEL PARA O CONSUMO DA POPULAÇÃO DA PERIFERIA E ZONA RURAL.										
Justificativa: O ABASTECIMENTO DE ÁGUA EMERGENCIAL REPRESENTA UMA SOLUÇÃO DE ACESSO A RECURSOS HÍDRICOS PARA A POPULAÇÃO RURAL DE BAIXA RENDA QUE SOFRE COM OS EFEITOS DAS SECAS PROLONGADAS. O PROGRAMA APOIARÁ ESTA INICIATIVA VISANDO ACELERAR O ATENDIMENTO DESTA POPULAÇÃO E GARANTIR A TODOS O ACESSO À ÁGUA POTÁVEL.										
META(S) de Resultado(s)							Previsão da Evolução do(s) Indicador(es) por Exercício			
Indicador(es) do(s) Programa(s)			Unidade de Medida do(s) Indicador(es)		Índice Recente	Índice Futuro	2018	2019	2020	2021
NÚMERO DE FAMÍLIAS ATENDIDAS			QUAN	QUANTIDADE	0	0	0	0	0	0
Custo Total Estimado para o PROGRAMA							399.940,00			
Legenda: Tipo: 0-Encargos Especiais 1-Caráter Continuado (Plurianual) 2-Não Continuado (Anual / Temporário)										

Classificação Institucional:											
Entidade	1	PREFEITURA MUNICIPAL DE BONITO									
Poder	02	PODER EXECUTIVO									
Órgão	02 .01	GABINETE DO PREFEITO									
Unidade	02 .01 . 03	COORDENADORIA MUNICIPAL DE DEFESA CIVIL									
AÇÃO(ÕES) de Governo:			Classificação Funcional		Unidade de Medida dos Produtos		METAS FISICAS por Exercício				Meta PPA
Tipo	Cód.	Descrição	Função	SubFunção			2018	2019	2020	2021	
2	2083	REALIZAR ABASTECIMENTO D'GUA EMERGENCIAL NA SEDE, DISTRITOS	17	544	UAN	QUANTIDADE	0	0	0	0	0



X	INICIAL
	ALTERAÇÃO
	INCLUSÃO
	EXCLUSÃO

Tabela XII - Programas, Metas e Ações (Planejamento Orcamentário)

Código da(s) Ação(ões)	F.R. Gru	F.R. Cód	Categoria Econômica	METAS FINANCEIRAS por Exercício (em R\$)				Custo Total Estimado para a(s) AÇÃO(ÕES)
				2018	2019	2020	2021	
2083	01	00	3	99.940,00	100.000,00	100.000,00	100.000,00	399.940,00
Custo por Exercício da(s) Ação(ões) vinculada(s) ao PROGRAMA				99.940,00	100.000,00	100.000,00	100.000,00	R\$ 399.940,00
Legenda: Tipo:			Fonte de Recurso:			Categoria Econômica:		
1- Projeto			01-Tesouro(Receitas Próprias)			3-Despesas Correntes(custeio)		
2- Atividade			02-Transferências e Convênios Estaduais-Vinculados			4-Despesas de Capital(investimento)		
3-Operação Especial			05-Transferências e Convênios Federais-Vinculados			9-Reserva de Contingência		
4-Reserva de Contingência								



<input checked="" type="checkbox"/>	INICIAL
<input type="checkbox"/>	ALTERAÇÃO
<input type="checkbox"/>	INCLUSÃO
<input type="checkbox"/>	EXCLUSÃO

Tabela XII - Programas, Metas e Ações (Planejamento Orcamentário)

PROGRAMA GOVERNAMENTAL:										
Tipo	Cód.	Descrição						Classificação:		
1	1801	GESTÃO DA SECRETARIA MUNICIPAL DE MEIO AMBIENTE, SUSTENTABILIDADE E DESENVOLVIMENTO RURAL						<input type="checkbox"/>	Finalístico	
							<input checked="" type="checkbox"/>	Apoio Administrativo		
							<input type="checkbox"/>	Operações Especiais		
Público Alvo: GOVERNO MUNICIPAL.										
Objetivo: REALIZAR AS ATIVIDADES GERENCIAIS E ADMINISTRATIVAS DA SECRETARIA DE MEIO AMBIENTE, SUSTENTABILIDADE E DESENVOLVIMENTO RURAL.										
Justificativa: AS AÇÕES ADMINISTRATIVAS E GERENCIAIS DO ÓRGÃO ESTÃO ESTRUTURADAS NESTE PROGRAMA, PARA PROPICIAR O REGULAR FUNCIONAMENTO DA SECRETARIA DE MEIO AMBIENTE, SUSTENTABILIDADE E DESENVOLVIMENTO RURAL.										
META(S) de Resultado(s)							Previsão da Evolução do(s) Indicador(es) por Exercício			
Indicador(es) do(s) Programa(s)			Unidade de Medida do(s) Indicador(es)		Índice Recente	Índice Futuro	2018	2019	2020	2021
PROGRAMA DE APOIO ÀS POLÍTICAS E ÁREAS ESPECIAIS NÃO É MENSURADO POR INDICADOR.			NSA	NÃO SE APLICA	0	0	0	0	0	0
Custo Total Estimado para o PROGRAMA							6.005.000,00			
Legenda: Tipo: 0-Encargos Especiais 1-Caráter Continuado (Plurianual) 2-Não Continuado (Anual / Temporário)										

Classificação Institucional:											
Entidade	1	PREFEITURA MUNICIPAL DE BONITO									
Poder	02	PODER EXECUTIVO									
Órgão	02 .09	SEC. DE MEIO AMBIENTE, SUSTENTABILIDADE E DESENVOLV. RURAL									
Unidade	02 .09 . 00	SEC. MUNICIPAL DE MEIO AMB., SUSTENTAB. E DE DESENV. RURAL									
AÇÃO(ÕES) de Governo:			Classificação Funcional		Unidade de Medida dos Produtos		METAS FISICAS por Exercício				Meta PPA
Tipo	Cód.	Descrição	Função	SubFunção			2018	2019	2020	2021	
1	1057	AQUISIÇÃO DE VEÍCULOS, MÓVEIS, MÁQUINAS E EQUIPAMENTOS	18	122	NSA	NÃO SE APLICA	0	0	0	0	0



X	INICIAL
	ALTERAÇÃO
	INCLUSÃO
	EXCLUSÃO

Tabela XII - Programas, Metas e Ações (Planejamento Orcamentário)

1	1058	EXECUÇÃO DE PEQUENAS OBRAS E INSTALAÇÕES PARA MELHORAR O	18	122	NSA	NÃO SE APLICA	0	0	0	0	0
2	2086	MANUTENÇÃO DAS ATIVIDADES GERAIS DO ÓRGÃO,	18	122	NSA	NÃO SE APLICA	0	0	0	0	0
Código da(s) Ação(ões)	F.R. Gru	F.R. Cód	Categoria Econômica	METAS FINANCEIRAS por Exercício (em R\$)				Custo Total Estimado para a(s) AÇÃO(ÕES)			
				2018	2019	2020	2021				
1057	01	00	4	10.000,00	11.000,00	12.000,00	13.000,00	46.000,00			
1057	05	81	4	100.000,00	107.000,00	114.000,00	122.000,00	443.000,00			
1058	01	00	4	5.000,00	5.300,00	5.700,00	6.100,00	22.100,00			
2086	01	00	3	1.242.000,00	1.325.800,00	1.415.300,00	1.510.800,00	5.493.900,00			
Custo por Exercício da(s) Ação(ões) vinculada(s) ao PROGRAMA				1.357.000,00	1.449.100,00	1.547.000,00	1.651.900,00	R\$ 6.005.000,00			
Legenda: Tipo:			Fonte de Recurso:			Categoria Econômica:					
1- Projeto			01- Tesouro(Receitas Próprias)			3- Despesas Correntes(custeio)					
2- Atividade			02- Transferências e Convênios Estaduais-Vinculados			4- Despesas de Capital(investimento)					
3- Operação Especial			05- Transferências e Convênios Federais-Vinculados			9- Reserva de Contingência					
4- Reserva de Contingência											



X	INICIAL
	ALTERAÇÃO
	INCLUSÃO
	EXCLUSÃO

Tabela XII - Programas, Metas e Ações (Planejamento Orcamentário)

PROGRAMA GOVERNAMENTAL:										
Tipo	Cód.	Descrição						Classificação:		
1	1802	CAPACITAÇÃO PARA SUSTENTABILIDADE						X	Finalístico	
								Apoio Administrativo		
								Operações Especiais		
Público Alvo: POPULAÇÃO EM GERAL.										
Objetivo: ESTABELECE UM PROCESSO DE APRENDIZAGEM QUE PROVOQUE A REFLEXÃO E A CONSTRUÇÃO DE UMA NOVA VISÃO. DEBATER O CAMPO DE CONHECIMENTO E DE AÇÃO DA EDUCAÇÃO AMBIENTAL COM BASE NOS PRINCÍPIOS DE SUSTENTABILIDADE, OFERECENDO SUBSÍDIOS TEÓRICOS E PRÁTICOS QUE HABILITEM E MOTIVEM OS FUNCIONÁRIOS E PROFISSIONAIS A FORMULAREM E IMPLANTAREM PROCESSOS PARTICIPATIVOS DE INTERVENÇÃO E DE TRANSFORMAÇÃO NOS ESPAÇOS DE ATUAÇÃO, POSSIBILITANDO A AQUISIÇÃO DE CONHECIMENTOS E HABILIDADES, E CONTRIBUIR PARA O FORTALECIMENTO EM SEU CAMPO DE ATUAÇÃO PROFISSIONAL COM SUSTENTABILIDADE.										
Justificativa: HOJE EM NOSSO MUNICÍPIO EXISTE UMA CARÊNCIA EM CONHECIMENTO E REFLEXÃO PARA UM NOVO OLHAR EM RELAÇÃO AS QUESTÕES DO MEIO AMBIENTE EM QUASE TODOS OS ÂMBITOS, E NOSSOS FUNCIONÁRIOS E PROFISSIONAIS NECESSITAM DE CONHECIMENTO PARA COLOCAR EM PRÁTICA DE AÇÕES DE EDUCAÇÃO AMBIENTAL COM BASE NOS PRINCÍPIOS DE SUSTENTABILIDADE. O PÚBLICO ALVO SERÁ COMUNIDADE ESCOLAR; MORADORES LOCAIS; ENVOLVIDOS NA FUTURA USINA DE TRIAGEM E COMPOSTAGEM E CATADORES; SERVIDORES PÚBLICOS, FUNCIONÁRIOS DE ENTIDADES PRIVADAS E EMPREENDEDORES LOCAIS.										
META(S) de Resultado(s)						Previsão da Evolução do(s) Indicador(es) por Exercício				
Indicador(es) do(s) Programa(s)			Unidade de Medida do(s) Indicador(es)		Índice Recente	Índice Futuro	2018	2019	2020	2021
PESSOAS CAPACITADAS			EC	EM CONSTRUÇÃO	0	0	0	0	0	0
Custo Total Estimado para o PROGRAMA							44.300,00			
Legenda: Tipo: 0-Encargos Especiais 1-Caráter Continuado (Plurianual) 2-Não Continuado (Anual / Temporário)										

Classificação Institucional:										
Entidade	1	PREFEITURA MUNICIPAL DE BONITO								
Poder	02	PODER EXECUTIVO								
Órgão	02.09	SEC. DE MEIO AMBIENTE, SUSTENTABILIDADE E DESENVOLV. RURAL								
Unidade	02.09.00	SEC. MUNICIPAL DE MEIO AMB., SUSTENTAB. E DE DESENV. RURAL								
AÇÃO(ÕES) de Governo:			Classificação Funcional		Unidade de Medida dos Produtos	METAS FISICAS por Exercício				Meta PPA
Tipo	Cód.	Descrição	Função	SubFunção		2018	2019	2020	2021	



X	INICIAL
	ALTERAÇÃO
	INCLUSÃO
	EXCLUSÃO

Tabela XII - Programas, Metas e Ações (Planejamento Orcamentário)

2	2185	MANUTENÇÃO DAS AÇÕES VINCULADAS A CAPACITAÇÃO PARA		18	128	UAN	QUANTIDADE	0	0	0	0	0
Código da(s) Ação(ões)	F.R. Gru	F.R. Cód	Categoria Econômica	METAS FINANCEIRAS por Exercício (em R\$)				Custo Total Estimado para a(s) AÇÃO(ÕES)				
				2018	2019	2020	2021					
2185	01	00	3	10.000,00	10.700,00	11.400,00	12.200,00	44.300,00				
Custo por Exercício para(s) Ação(ões) vinculada(s) ao PROGRAMA				10.000,00	10.700,00	11.400,00	12.200,00	R\$ 44.300,00				
Legenda: Tipo:			Fonte de Recurso:			Categoria Econômica:						
1- Projeto			01-Tesouro(Receitas Próprias)			3-Despesas Correntes(custeio)						
2- Atividade			02-Transferências e Convênios Estaduais-Vinculados			4-Despesas deCapital(investimento)						
3-Operação Especial			05-Transferências e Convênios Federais-Vinculados			9-Reserva de Contingência						
4-Reserva de Contingência												



X	INICIAL
	ALTERAÇÃO
	INCLUSÃO
	EXCLUSÃO

Tabela XII - Programas, Metas e Ações (Planejamento Orcamentário)

PROGRAMA GOVERNAMENTAL:										
Tipo	Cód.	Descrição				Classificação:				
1	1803	EDUCAÇÃO AMBIENTAL "Educar para Preservar"				X	Finalístico			
							Apoio Administrativo			
							Operações Especiais			
Público Alvo: POPULAÇÃO EM GERAL										
Objetivo: EDUCAR, MOBILIZAR E SENSIBILIZAR ATRAVÉS DE PROJETOS EM DIVERSAS TEMÁTICAS DIRECIONADAS A VÁRIOS SEGMENTOS DA SOCIEDADE, REALIZAR CAMPANHAS EDUCATIVAS, OFICINAS, SEMINÁRIOS, ATIVIDADES PRÁTICAS, TRILHAS ECOPELAGÓGICAS, PALESTRAS, ATIVIDADES LÚDICAS, EXPOSIÇÕES, CAMINHADAS, FORMAÇÕES CONTINUADAS PARA PROFESSORES E GESTORES MUNICIPAIS, ATIVIDADES ARTÍSTICAS ENTRE OUTRAS AÇÕES DE IMPORTÂNCIA PARA AS QUESTÕES AMBIENTAIS LEVANDO EM CONSIDERAÇÃO O PRINCÍPIO DA SUSTENTABILIDADE.										
Justificativa: AS QUESTÕES AMBIENTAIS ESTÃO CADA VEZ MAIS EVIDENTES, PROBLEMÁTICAS COMO OS IMPACTOS AMBIENTAIS QUE SEMPRE SÃO FRUTOS DA AÇÃO ANTRÓPICA NÃO PASSAM DESPERCEBIDAS DIANTE DAS CONDIÇÕES QUE O PLANETA SE ENCONTRA. PERCEBE-SE QUE EXISTE A URGÊNCIA EM RESOLVER TAIS PROBLEMAS, EMBORA, A SUPERFICIALIDADE COM QUE TEM AS AMBIENTAIS SÃO TRATADOS RETARDA OS PROCESSOS DE MITIGAÇÃO OU COMPENSAÇÃO DOS IMPACTOS. PORTANTO, AÇÕES DE EDUCAÇÃO AMBIENTAL SÃO INSTRUMENTOS FUNDAMENTAIS NO PROCESSO DA SENSIBILIZAÇÃO PARA A MUDANÇA DE POSTURA/AÇÃO CONSCIENTE, DO HOMEM COM O MEIO AMBIENTE, PERCEBENDO-SE COMO PARTE INTEGRANTE E NÃO SÓ COMO AGENTE TRANSFORMADOR DO PLANETA.										
META(S) de Resultado(s)					Previsão da Evolução do(s) Indicador(es) por Exercício					
Indicador(es) do(s) Programa(s)			Unidade de Medida do(s) Indicador(es)		Índice Recente	Índice Futuro	2018	2019	2020	2021
PROGRAMA DE APOIO ÀS POLÍTICAS E ÁREAS ESPECIAIS NÃO É MENSURADO POR INDICADOR.			EC	EM CONSTRUÇÃO	0	0	0	0	0	0
Custo Total Estimado para o PROGRAMA							22.100,00			
Legenda: Tipo: 0-Encargos Especiais 1-Caráter Continuado (Plurianual) 2-Não Continuado (Anual / Temporário)										

Classificação Institucional:										
Entidade		1	PREFEITURA MUNICIPAL DE BONITO							
Poder		02	PODER EXECUTIVO							
Órgão		02.09	SEC. DE MEIO AMBIENTE, SUSTENTABILIDADE E DESENVOLV. RURAL							
Unidade		02.09.00	SEC. MUNICIPAL DE MEIO AMB., SUSTENTAB. E DE DESENV. RURAL							
AÇÃO(ÕES) de Governo:			Classificação Funcional		Unidade de Medida dos Produtos	METAS FÍSICAS por Exercício				Meta PPA
Tipo	Cód.	Descrição	Função	SubFunção		2018	2019	2020	2021	



X	INICIAL
	ALTERAÇÃO
	INCLUSÃO
	EXCLUSÃO

Tabela XII - Programas, Metas e Ações (Planejamento Orcamentário)

2	2193	MANUTENÇÃO DAS ATIVIDADES VOLTADAS AO PROGRAMA		18	541	PERC	PERCENTUAL	0	0	0	0	0
Código da(s) Ação(ões)	F.R. Gru	F.R. Cód	Categoria Econômica	METAS FINANCEIRAS por Exercício (em R\$)				Custo Total Estimado para a(s) AÇÃO(ÕES)				
				2018	2019	2020	2021					
2193	01	00	3	5.000,00	5.300,00	5.700,00	6.100,00	22.100,00				
Custo por Exercício da(s) Ação(ões) vinculada(s) ao PROGRAMA				5.000,00	5.300,00	5.700,00	6.100,00	R\$ 22.100,00				
Legenda: Tipo:			Fonte de Recurso:			Categoria Econômica:						
1- Projeto			01-Tesouro(Receitas Próprias)			3-Despesas Correntes(custeio)						
2- Atividade			02-Transferências e Convênios Estaduais-Vinculados			4-Despesas deCapital(investimento)						
3-Operação Especial			05-Transferências e Convênios Federais-Vinculados			9-Reserva de Contingência						
4-Reserva de Contingência												



<input checked="" type="checkbox"/>	INICIAL
<input type="checkbox"/>	ALTERAÇÃO
<input type="checkbox"/>	INCLUSÃO
<input type="checkbox"/>	EXCLUSÃO

Tabela XII - Programas, Metas e Ações (Planejamento Orcamentário)

PROGRAMA GOVERNAMENTAL:										
Tipo	Cód.	Descrição						Classificação:		
1	1804	GESTÃO DE UNIDADES DE CONSERVAÇÃO MUNICIPAIS						<input checked="" type="checkbox"/>	Finalístico	
							<input type="checkbox"/>	Apoio Administrativo		
							<input type="checkbox"/>	Operações Especiais		
Público Alvo: POPULAÇÃO EM GERAL.										
Objetivo: GERIR AS UNIDADES DE CONSERVAÇÃO MUNICIPAIS, DE ACORDO COM AS ESPECIFICIDADES CONTIDAS NOS SEUS PLANOS DE MANEJO, ATIVIDADES DE PROTEÇÃO, ECOTURISMO, EDUCAÇÃO, PESQUISA E MANEJO DOS RECURSOS NATURAIS, BEM COMO AS ATIVIDADES DE ADMINISTRAÇÃO E/OU GERENCIAMENTO.										
Justificativa: A CONSERVAÇÃO DA BIODIVERSIDADE E DOS DEMAIS ATRIBUTOS NATURAIS DA MATA ATLÂNTICA E FOMENTO AO DESENVOLVIMENTO ECONÔMICO, SOCIAL E CULTURAL ATRAVÉS DE ATIVIDADES ECOLÓGICAMENTE SUSTENTÁVEIS. CUMPRIMENTO DA LEI FEDERAL N° 9.985, DE 18 DE JULHO DE 2000, QUE INSTITUIU O SISTEMA NACIONAL DE UNIDADES DE CONSERVAÇÃO (SNUC), QUAL ESTABELECE CRITÉRIOS E NORMAS PARA AS ÁREAS PROTEGIDAS.										
META(S) de Resultado(s)					Previsão da Evolução do(s) Indicador(es) por Exercício					
Indicador(es) do(s) Programa(s)			Unidade de Medida do(s) Indicador(es)		Índice Recente	Índice Futuro	2018	2019	2020	2021
UNIDADES DE CONSERVAÇÃO BENEFICIADAS			EC	EM CONSTRUÇÃO	0	0	0	0	0	0
Custo Total Estimado para o PROGRAMA							9.652.300,00			
Legenda: Tipo: 0-Encargos Especiais 1-Caráter Continuado (Plurianual) 2-Não Continuado (Anual / Temporário)										

Classificação Institucional:											
Entidade	1	PREFEITURA MUNICIPAL DE BONITO									
Poder	02	PODER EXECUTIVO									
Órgão	02.09	SEC. DE MEIO AMBIENTE, SUSTENTABILIDADE E DESENVOLV. RURAL									
Unidade	02.09.00	SEC. MUNICIPAL DE MEIO AMB., SUSTENTAB. E DE DESENV. RURAL									
AÇÃO(ÕES) de Governo:			Classificação Funcional		Unidade de Medida dos Produtos		METAS FISICAS por Exercício				Meta PPA
Tipo	Cód.	Descrição	Função	SubFunção			2018	2019	2020	2021	
1	1139	EXECUÇÃO DE OBRAS DE CONSERVAÇÃO E PRESERVAÇÃO	18	541	EC	EM CONSTRUÇÃO	0	0	0	0	0



X	INICIAL
	ALTERAÇÃO
	INCLUSÃO
	EXCLUSÃO

Tabela XII - Programas, Metas e Ações (Planejamento Orcamentário)

1	1140	EXECUÇÃO DE OBRAS DE PRESERVAÇÃO E CONSERVAÇÃO	18	541	EC	EM CONSTRUÇÃO	0	0	0	0	0
1	1149	AQUISIÇÃO DE EQUIPAMENTOS DIVERSOS DESTINADOS A GESTÃO	18	541	NSA	NÃO SE APLICA	0	0	0	0	0
2	2096	MANUTENÇÃO DAS AÇÕES DE PRESERVAÇÃO DE UNIDADES DE	18	541	NSA	NÃO SE APLICA	0	0	0	0	0

Código da(s) Ação(ões)	F.R. Gru	F.R. Cód	Categoria Econômica	METAS FINANCEIRAS por Exercício (em R\$)				Custo Total Estimado para a(s) AÇÃO(ÕES)
				2018	2019	2020	2021	
1139	01	00	4	4.000,00	4.300,00	4.600,00	4.900,00	17.800,00
1139	05	81	4	100.000,00	106.800,00	114.000,00	121.700,00	442.500,00
1140	01	00	4	5.000,00	5.300,00	5.700,00	6.100,00	22.100,00
1140	02	81	4	2.000.000,00	2.135.000,00	2.279.100,00	2.432.900,00	8.847.000,00
1149	01	00	4	5.000,00	5.300,00	5.700,00	6.100,00	22.100,00
1149	05	81	4	5.000,00	5.300,00	5.700,00	6.100,00	22.100,00
2096	01	00	3	48.000,00	51.200,00	54.700,00	58.400,00	212.300,00
2096	05	81	3	15.000,00	16.000,00	17.100,00	18.300,00	66.400,00
Custo por Exercício da(s) Ação(ões) vinculada(s) ao PROGRAMA				2.182.000,00	2.329.200,00	2.486.600,00	2.654.500,00	R\$ 9.652.300,00

Legenda: Tipo:

- 1- Projeto
- 2- Atividade
- 3- Operação Especial
- 4- Reserva de Contingência

Fonte de Recurso:

- 01- Tesouro(Receitas Próprias)
- 02- Transferências e Convênios Estaduais-Vinculados
- 05- Transferências e Convênios Federais-Vinculados

Categoria Econômica:

- 3- Despesas Correntes(custeio)
- 4- Despesas de Capital(investimento)
- 9- Reserva de Contingência



<input checked="" type="checkbox"/>	INICIAL
<input type="checkbox"/>	ALTERAÇÃO
<input type="checkbox"/>	INCLUSÃO
<input type="checkbox"/>	EXCLUSÃO

Tabela XII - Programas, Metas e Ações (Planejamento Orcamentário)

PROGRAMA GOVERNAMENTAL:										
Tipo	Cód.	Descrição						Classificação:		
1	1805	ACOLHIMENTO DE ANIMAIS SILVESTRES APREENDIDOS						<input checked="" type="checkbox"/>	Finalístico	
							<input type="checkbox"/>	Apoio Administrativo		
							<input type="checkbox"/>	Operações Especiais		
Público Alvo: ANIMAIS SILVESTRES APREENDIDOS										
Objetivo: MONTAR UMA ESTRUTURA DE VIVEIRO TELADO NA SEDE DA SECRETARIA DE MEIO AMBIENTE SUSTENTABILIDADE E DESENVOLVIMENTO RURAL, PARA RECEBER ANIMAIS SILVESTRES APREENDIDOS ATRAVÉS DE ATIVIDADES DE FISCALIZAÇÃO, PARA POSTERIOR ENCAMINHAMENTO A AGÊNCIA ESTADUAL DE MEIO AMBIENTE – CENTRO DE TRIAGEM DE ANIMAIS SILVESTRES DE PERNAMBUCO.										
Justificativa: CUMPRIMENTO DA LEI MUNICIPAL 940/2011.										
META(S) de Resultado(s)							Previsão da Evolução do(s) Indicador(es) por Exercício			
Indicador(es) do(s) Programa(s)			Unidade de Medida do(s) Indicador(es)		Índice Recente	Índice Futuro	2018	2019	2020	2021
NÚMERO DE ANIMAIS APREENDIDOS			QUAN	QUANTIDADE	0	0	0	0	0	0
Custo Total Estimado para o PROGRAMA							70.800,00			
Legenda: Tipo: 0-Encargos Especiais 1-Caráter Continuado (Plurianual) 2-Não Continuado (Anual / Temporário)										

Classificação Institucional:											
Entidade	1	PREFEITURA MUNICIPAL DE BONITO									
Poder	02	PODER EXECUTIVO									
Órgão	02 .09	SEC. DE MEIO AMBIENTE, SUSTENTABILIDADE E DESENVOLV. RURAL									
Unidade	02 .09 . 00	SEC. MUNICIPAL DE MEIO AMB., SUSTENTAB. E DE DESENV. RURAL									
AÇÃO(ÕES) de Governo:			Classificação Funcional		Unidade de Medida dos Produtos		METAS FISICAS por Exercício				Meta PPA
Tipo	Cód.	Descrição	Função	SubFunção			2018	2019	2020	2021	
1	1142	AQUISIÇÃO DE MÁQUINAS E EQUIPAMENTOS DIVERSOS A	18	541	NSA	NÃO SE APLICA	0	0	0	0	0



X	INICIAL
	ALTERAÇÃO
	INCLUSÃO
	EXCLUSÃO

Tabela XII - Programas, Metas e Ações (Planejamento Orcamentário)

2	2187	MANUTENÇÃO DAS ATIVIDADES VOLTADAS AO ACOLHIMENTO DE	18	541	UAN	QUANTIDADE	0	0	0	0	0
Código da(s) Ação(ões)	F.R. Gru	F.R. Cód	Categoria Econômica	METAS FINANCEIRAS por Exercício (em R\$)				Custo Total Estimado para a(s) AÇÃO(ÕES)			
				2018	2019	2020	2021				
1142	01	00	4	10.000,00	10.700,00	11.400,00	12.200,00	44.300,00			
2187	01	00	3	6.000,00	6.400,00	6.800,00	7.300,00	26.500,00			
Custo por Exercício da(s) Ação(ões) vinculada(s) ao PROGRAMA				16.000,00	17.100,00	18.200,00	19.500,00	R\$ 70.800,00			
Legenda: Tipo:			Fonte de Recurso:			Categoria Econômica:					
1- Projeto			01- Tesouro(Receitas Próprias)			3- Despesas Correntes(custeio)					
2- Atividade			02- Transferências e Convênios Estaduais-Vinculados			4- Despesas deCapital(investimento)					
3- Operação Especial			05-Transferências e Convênios Federais-Vinculados			9-Reserva de Contingência					
4- Reserva de Contingência											



<input checked="" type="checkbox"/>	INICIAL
<input type="checkbox"/>	ALTERAÇÃO
<input type="checkbox"/>	INCLUSÃO
<input type="checkbox"/>	EXCLUSÃO

Tabela XII - Programas, Metas e Ações (Planejamento Orcamentário)

PROGRAMA GOVERNAMENTAL:										
Tipo	Cód.	Descrição						Classificação:		
1	1806	CONTROLE AMBIENTAL						<input checked="" type="checkbox"/>	Finalístico	
							<input type="checkbox"/>	Apoio Administrativo		
							<input type="checkbox"/>	Operações Especiais		
Público Alvo: POPULAÇÃO EM GERAL DO MUNICÍPIO										
Objetivo: ESTRUTURAR OS SERVIÇOS MUNICIPAIS DE LICENCIAMENTO AMBIENTAL, FISCALIZAÇÃO E MONITORAMENTO, INCLUINDO A AQUISIÇÃO DE EQUIPAMENTOS. REALIZAR ATIVIDADES EDUCATIVAS JUNTO ÀS COMUNIDADES RURAIS E URBANAS, SOBRE LICENCIAMENTO AMBIENTAL E FISCALIZAÇÃO, ATRAVÉS DA SENSIBILIZAÇÃO PARA A RESPONSABILIDADE DE NOVAS ATITUDES DE CUNHO SUSTENTÁVEL, OU SEJA, SUPRIR SUAS NECESSIDADES ECONÔMICAS RESPEITANDO OS LIMITES DO MEIO AMBIENTE, DE FORMA A NÃO COMPROMETER A VIDA DAS FUTURAS GERAÇÕES.										
Justificativa: OFERECER CONDIÇÕES NECESSÁRIAS A PRESTAÇÃO DOS SERVIÇOS, E GARANTIR O DIREITO A INFORMAÇÃO AMBIENTAL À COMUNIDADE E A PARTICIPAÇÃO POPULAR NA CONSTRUÇÃO DO DESENVOLVIMENTO SUSTENTÁVEL.										
META(S) de Resultado(s)							Previsão da Evolução do(s) Indicador(es) por Exercício			
Indicador(es) do(s) Programa(s)			Unidade de Medida do(s) Indicador(es)		Índice Recente	Índice Futuro	2018	2019	2020	2021
PROGRAMA DE APOIO ÀS POLÍTICAS E ÁREAS ESPECIAIS NÃO É MENSURADO POR INDICADOR.			NSA	NÃO SE APLICA	0	0	0	0	0	0
Custo Total Estimado para o PROGRAMA							44.200,00			
Legenda: Tipo: 0-Encargos Especiais 1-Caráter Continuado (Plurianual) 2-Não Continuado (Anual / Temporário)										

Classificação Institucional:											
Entidade	1	PREFEITURA MUNICIPAL DE BONITO									
Poder	02	PODER EXECUTIVO									
Órgão	02.09	SEC. DE MEIO AMBIENTE, SUSTENTABILIDADE E DESENVOLV. RURAL									
Unidade	02.09.00	SEC. MUNICIPAL DE MEIO AMB., SUSTENTAB. E DE DESENV. RURAL									
AÇÃO(ÕES) de Governo:			Classificação Funcional		Unidade de Medida dos Produtos		METAS FISICAS por Exercício				Meta PPA
Tipo	Cód.	Descrição	Função	SubFunção			2018	2019	2020	2021	
1	1070	AQUISIÇÃO DE EQUIPAMENTOS DIVERSOS DESTINADOS AS AÇÕES	18	542	NSA	NÃO SE APLICA	0	0	0	0	0



X	INICIAL
	ALTERAÇÃO
	INCLUSÃO
	EXCLUSÃO

Tabela XII - Programas, Metas e Ações (Planejamento Orcamentário)

2	2188	MANUTENÇÃO DAS ATIVIDADES VOLTADAS PARA O PROGRAMA DE	18	542	NSA	NÃO SE APLICA	0	0	0	0	0
Código da(s) Ação(ões)	F.R. Gru	F.R. Cód	Categoria Econômica	METAS FINANCEIRAS por Exercício (em R\$)				Custo Total Estimado para a(s) AÇÃO(ÕES)			
				2018	2019	2020	2021				
1070	01	00	4	5.000,00	5.300,00	5.700,00	6.100,00	22.100,00			
2188	01	00	3	5.000,00	5.300,00	5.700,00	6.100,00	22.100,00			
Custo por Exercício da(s) Ação(ões) vinculada(s) ao PROGRAMA				10.000,00	10.600,00	11.400,00	12.200,00	R\$ 44.200,00			
Legenda: Tipo:			Fonte de Recurso:			Categoria Econômica:					
1- Projeto			01- Tesouro(Receitas Próprias)			3- Despesas Correntes(custeio)					
2- Atividade			02- Transferências e Convênios Estaduais-Vinculados			4- Despesas deCapital(investimento)					
3- Operação Especial			05-Transferências e Convênios Federeais-Vinculados			9-Reserva de Contingência					
4- Reserva de Contingência											



X	INICIAL
	ALTERAÇÃO
	INCLUSÃO
	EXCLUSÃO

Tabela XII - Programas, Metas e Ações (Planejamento Orcamentário)

PROGRAMA GOVERNAMENTAL:										
Tipo	Cód.	Descrição						Classificação:		
1	1807	ARBORIZANDO						X	Finalístico	
								Apoio Administrativo		
								Operações Especiais		
Público Alvo: POPULAÇÃO DO MUNICÍPIO										
Objetivo: DESENVOLVER AÇÕES PARA IMPLANTAÇÃO, GESTÃO E CONSERVAÇÃO DAS ÁREAS VERDES URBANAS, VISANDO À AMPLIAÇÃO DA COBERTURA VEGETAL URBANA.										
Justificativa: JUNTO COM O PLANO MUNICIPAL DE CONSERVAÇÃO E RECUPERAÇÃO DA MATA ATLÂNTICA, O MUNICÍPIO RECEBEU A PUBLICAÇÃO: MANUAL COM 10 ESPÉCIES NATIVAS APTAS À ARBORIZAÇÃO URBANA DE BONITO. FERRAMENTA TÉCNICA IMPORTANTE, PARA NORTEAR À IDÉIA DO PLANTIO DE ÁRVORES NATIVAS INDICADAS A ARBORIZAÇÃO DAS VIAS URBANAS, ÁREAS VERDES E MATA CILIAR, TEMA QUE É IMPRESCINDÍVEL QUANDO FALAMOS DE QUALIDADE DE VIDA NOS NÚCLEOS URBANOS.										
META(S) de Resultado(s)							Previsão da Evolução do(s) Indicador(es) por Exercício			
Indicador(es) do(s) Programa(s)			Unidade de Medida do(s) Indicador(es)		Índice Recente	Índice Futuro	2018	2019	2020	2021
NÚMERO DE ÁREAS VERDES IMPLANTADAS			QUAN	QUANTIDADE	0	0	0	0	0	0
Custo Total Estimado para o PROGRAMA							44.300,00			
Legenda: Tipo: 0-Encargos Especiais 1-Caráter Continuado (Plurianual) 2-Não Continuado (Anual / Temporário)										

Classificação Institucional:											
Entidade	1	PREFEITURA MUNICIPAL DE BONITO									
Poder	02	PODER EXECUTIVO									
Órgão	02.09	SEC. DE MEIO AMBIENTE, SUSTENTABILIDADE E DESENVOLV. RURAL									
Unidade	02.09.00	SEC. MUNICIPAL DE MEIO AMB., SUSTENTAB. E DE DESENV. RURAL									
AÇÃO(ÕES) de Governo:			Classificação Funcional		Unidade de Medida dos Produtos		METAS FÍSICAS por Exercício				Meta PPA
Tipo	Cód.	Descrição	Função	SubFunção			2018	2019	2020	2021	
2	2189	MANUTENÇÃO DAS ATIVIDADES VOLTADAS AO PROGRAMA	18	541	PERC	PERCENTUAL	0	0	0	0	0



X	INICIAL
	ALTERAÇÃO
	INCLUSÃO
	EXCLUSÃO

Tabela XII - Programas, Metas e Ações (Planejamento Orcamentário)

Código da(s) Ação(ões)	F.R. Gru	F.R. Cód	Categoria Econômica	METAS FINANCEIRAS por Exercício (em R\$)				Custo Total Estimado para a(s) AÇÃO(ÕES)
				2018	2019	2020	2021	
2189	01	00	3	10.000,00	10.700,00	11.400,00	12.200,00	44.300,00
Custo por Exercício da(s) Ação(ões) vinculada(s) ao PROGRAMA				10.000,00	10.700,00	11.400,00	12.200,00	R\$ 44.300,00
Legenda: Tipo:			Fonte de Recurso:			Categoria Econômica:		
1- Projeto			01-Tesouro(Receitas Próprias)			3-Despesas Correntes(custeio)		
2- Atividade			02-Transferências e Convênios Estaduais-Vinculados			4-Despesas de Capital(investimento)		
3-Operação Especial			05-Transferências e Convênios Federais-Vinculados			9-Reserva de Contingência		
4-Reserva de Contingência								



<input checked="" type="checkbox"/>	INICIAL
<input type="checkbox"/>	ALTERAÇÃO
<input type="checkbox"/>	INCLUSÃO
<input type="checkbox"/>	EXCLUSÃO

Tabela XII - Programas, Metas e Ações (Planejamento Orcamentário)

PROGRAMA GOVERNAMENTAL:									
Tipo	Cód.	Descrição				Classificação:			
1	1808	PAGAMENTO POR SERVIÇOS AMBIENTAIS - PSA				<input checked="" type="checkbox"/>	Finalístico		
						<input type="checkbox"/>	Apoio Administrativo		
						<input type="checkbox"/>	Operações Especiais		
Público Alvo: PRODUTOR RURAL DO MUNICÍPIO									
Objetivo: RECOMPENSAR FINANCEIRAMENTE O PRODUTOR RURAL, QUE PRESERVAR OU DESENVOLVER INICIATIVAS DE PRESERVAÇÃO OU RECUPERAÇÃO AMBIENTAL EM SUA PROPRIEDADE. O BENEFICIÁRIO OU USUÁRIO DO SERVIÇO AMBIENTAL RETRIBUI, ATRAVÉS DE RECURSOS FINANCEIROS OU OUTRA FORMA DE REMUNERAÇÃO, AOS PROVEDORES DO SERVIÇO.									
Justificativa: ESSA FERRAMENTA AJUDA NA CONSERVAÇÃO E MANEJO ADEQUADO DA BIODIVERSIDADE, POR MEIO DE ATIVIDADES DE PROTEÇÃO E DE USO SUSTENTÁVEL, SEGUINDO O PRINCÍPIO "PROVEDOR-RECEBEDOR". NÃO ADIANTA SÓ COBRAR MULTAS DE QUEM POLUI, MAS TAMBÉM É NECESSÁRIO BENEFICIAR QUEM PRESTA SERVIÇOS AMBIENTAIS, POR MANTER ÁREAS PROTEGIDAS E PRESERVADAS. PARA O PSA FUNCIONAR, DEVE HAVER PROVEDORES, PESSOAS ENGAJADAS CAPAZES DE PRESERVAR E MANTER O SERVIÇO AMBIENTAL. E TAMBÉM OS COMPRADORES, PESSOAS INTERESSADAS QUE IRÃO SE BENEFICIAR DA PROTEÇÃO DE TAL SERVIÇO, COMO ONGS, EMPRESAS PRIVADAS, PODER PÚBLICO, PESSOAS FÍSICAS, ETC. PODE-SE ADOTAR PARCERIAS COM EMPRESAS QUE VISEM MELHORAR SUA IMAGEM OU MESMO POR PESSOAS QUE QUEIRAM MITIGAR OS IMPACTOS DE SUAS AÇÕES COTIDIANAS.									
META(S) de Resultado(s)					Previsão da Evolução do(s) Indicador(es) por Exercício				
Indicador(es) do(s) Programa(s)		Unidade de Medida do(s) Indicador(es)		Índice Recente	Índice Futuro	2018	2019	2020	2021
PRODUTORES RURAIS BENEFICIADOS		QUAN	QUANTIDADE	0	0	0	0	0	0
Custo Total Estimado para o PROGRAMA						35.300,00			
Legenda: Tipo: 0-Encargos Especiais 1-Caráter Continuado (Plurianual) 2-Não Continuado (Anual / Temporário)									



X	INICIAL
	ALTERAÇÃO
	INCLUSÃO
	EXCLUSÃO

Tabela XII - Programas, Metas e Ações (Planejamento Orcamentário)

Classificação Institucional:											
Entidade		1	PREFEITURA MUNICIPAL DE BONITO								
Poder		02	PODER EXECUTIVO								
Órgão		02 .09	SEC. DE MEIO AMBIENTE, SUSTENTABILIDADE E DESENVOLV. RURAL								
Unidade		02 .09 . 00	SEC. MUNICIPAL DE MEIO AMB., SUSTENTAB. E DE DESENV. RURAL								
AÇÃO(ÕES) de Governo:			Classificação Funcional		Unidade de Medida dos Produtos		METAS FISICAS por Exercício				Meta PPA
Tipo	Cód.	Descrição	Função	SubFunção			2018	2019	2020	2021	
2	2190	MANUTENÇÃO DAS ATIVIDADES VOLTADAS PARA O PROGRAMA DE	18	541	PERC	PERCENTUAL	0	0	0	0	0
Código da(s) Ação(ões)	F.R. Gru	F.R. Cód	Categoria Econômica	METAS FINANCEIRAS por Exercício (em R\$)				Custo Total Estimado para a(s) AÇÃO(ÕES)			
				2018	2019	2020	2021				
2190	01	00	3	8.000,00	8.500,00	9.100,00	9.700,00	35.300,00			
Custo por Exercício da(s) Ação(ões) vinculada(s) ao PROGRAMA				8.000,00	8.500,00	9.100,00	9.700,00	R\$ 35.300,00			
Legenda: Tipo:			Fonte de Recurso:			Categoria Econômica:					
1-Projeto			01-Tesouro(Receitas Próprias)			3-Despesas Correntes(custeio)					
2-Atividade			02-Transferências e Convênios Estaduais-Vinculados			4-Despesas deCapital(investimento)					
3-Operação Especial			05-Transferências e Convênios Federais-Vinculados			9-Reserva de Contingência					
4-Reserva de Contingência											



X	INICIAL
	ALTERAÇÃO
	INCLUSÃO
	EXCLUSÃO

Tabela XII - Programas, Metas e Ações (Planejamento Orcamentário)

PROGRAMA GOVERNAMENTAL:									
Tipo	Cód.	Descrição				Classificação:			
1	1809	PRODUTORES DE ÁGUA				X	Finalístico		
							Apoio Administrativo		
							Operações Especiais		
Público Alvo: POPULAÇÃO DO MUNICÍPIO									
Objetivo: A PRESERVAÇÃO DAS NASCENTES VISA O CONTROLE DA EROSÃO DO SOLO POR MEIO DE ESTRUTURAS FÍSICAS E BARREIRAS VEGETAIS DE CONTENÇÃO, MINIMIZAÇÃO DE CONTAMINAÇÃO QUÍMICA E BIOLÓGICA, VISANDO FREAR O DESPERDÍCIO E A DEGRADAÇÃO DA ÁGUA. ESSE PROGRAMA OBJETIVA CRIAR MEIOS PARA DESPERTAR TAMBÉM A CONSCIÊNCIA DE USO RACIONAL DA ÁGUA BEM COMO DA PRESERVAÇÃO DOS SEUS MANANCIASIS.									
Justificativa: O REFLORESTAMENTO DAS NASCENTES NA REGIÃO, IRÁ ATENUAR OU ATÉ RESOLVER ESSE PROBLEMA, ASSIM COMO, CONTRIBUIR PARA O SEQÜESTRO DE CARBONO, PARA A RESTAURAÇÃO DOS SERVIÇOS DE RECUPERAÇÃO DO ECOSISTEMA, FORTALECER A AGRICULTURA FAMILIAR E CONSEQUENTEMENTE TEREMOS BENEFÍCIOS SOCIOAMBIENTAIS.									
META(S) de Resultado(s)					Previsão da Evolução do(s) Indicador(es) por Exercício				
Indicador(es) do(s) Programa(s)		Unidade de Medida do(s) Indicador(es)		Índice Recente	Índice Futuro	2018	2019	2020	2021
NASCENTES PRESERVADAS		QUAN	QUANTIDADE	0	0	0	0	0	0
Custo Total Estimado para o PROGRAMA						21.800,00			
Legenda: Tipo: 0-Encargos Especiais 1-Caráter Continuado (Plurianual) 2-Não Continuado (Anual / Temporário)									

Classificação Institucional:											
Entidade		1	PREFEITURA MUNICIPAL DE BONITO								
Poder		02	PODER EXECUTIVO								
Órgão		02.09	SEC. DE MEIO AMBIENTE, SUSTENTABILIDADE E DESENVOLV. RURAL								
Unidade		02.09.00	SEC. MUNICIPAL DE MEIO AMB., SUSTENTAB. E DE DESENV. RURAL								
AÇÃO(ÕES) de Governo:			Classificação Funcional		Unidade de Medida dos Produtos		METAS FÍSICAS por Exercício				Meta PPA
Tipo	Cód.	Descrição	Função	SubFunção			2018	2019	2020	2021	
1	1143	EXECUÇÃO DE OBRAS DE PRESERVAÇÃO DAS NASCENTES -	18	541	PERC	PERCENTUAL	0	0	0	0	0



X	INICIAL
	ALTERAÇÃO
	INCLUSÃO
	EXCLUSÃO

Tabela XII - Programas, Metas e Ações (Planejamento Orcamentário)

2	2191	MANUTENÇÃO DAS ATIVIDADES VOLTADAS PARA O PROGRAMA	18	541	EC	EM CONSTRUÇÃO	0	0	0	0	0
Código da(s) Ação(ões)	F.R. Gru	F.R. Cód	Categoria Econômica	METAS FINANCEIRAS por Exercício (em R\$)				Custo Total Estimado para a(s) AÇÃO(ÕES)			
				2018	2019	2020	2021				
1143	01	00	4	2.000,00	2.100,00	2.200,00	2.300,00	8.600,00			
2191	01	00	3	3.000,00	3.200,00	3.400,00	3.600,00	13.200,00			
Custo por Exercício da(s) Ação(ões) vinculada(s) ao PROGRAMA				5.000,00	5.300,00	5.600,00	5.900,00	R\$ 21.800,00			
Legenda: Tipo:			Fonte de Recurso:			Categoria Econômica:					
1- Projeto			01- Tesouro(Receitas Próprias)			3- Despesas Correntes(custeio)					
2- Atividade			02- Transferências e Convênios Estaduais-Vinculados			4- Despesas deCapital(investimento)					
3- Operação Especial			05-Transferências e Convênios Federais-Vinculados			9-Reserva de Contingência					
4- Reserva de Contingência											



X	INICIAL
	ALTERAÇÃO
	INCLUSÃO
	EXCLUSÃO

Tabela XII - Programas, Metas e Ações (Planejamento Orcamentário)

PROGRAMA GOVERNAMENTAL:										
Tipo	Cód.	Descrição						Classificação:		
1	1810	REVITALIZAÇÃO DO RIO CAPEMA						X	Finalístico	
								Apoio Administrativo		
								Operações Especiais		
Público Alvo: POPULAÇÃO DO MUNICÍPIO										
Objetivo: RECUPERAR O RIO CAPEMA E ENTREGAR A CIDADE E A SOCIEDADE DE BONITO UM RIO QUE INTEGRE O AMBIENTE DE MANEIRA HARMÔNICA, AS PLANTAS E ANIMAIS VOLTEM A HABITAR OS CURSOS D'ÁGUA E SUAS PROXIMIDADES, ONDE NADAR E PESCAR P ASSAM A SER ATIVIDADES POSSÍVEIS.										
Justificativa: A REVITALIZAÇÃO DOS CURSOS D'ÁGUA É A FORMA MAIS EFICIENTE DE PERMITIR QUE O RIO INTEGRE O AMBIENTE DE MANEIRA HARMÔNICA. O CICLO HIDROLÓGICO SERÁ RESTABELECIDO E RECONHECER QUE OS CURSOS D'ÁGUA SÃO FONTE DE VIDA, E NÃO DEPÓSITOS DE LIXO E ESGOTO, E AGIR DE ACORDO COM ESSE PENSAMENTO É GARANTIA DE UMA MELHOR QUALIDADE DE VIDA. A PROMOÇÃO DA MOBILIZAÇÃO DA COMUNIDADE DE BONITO TRARÁ INÚMEROS PARCEIROS E A POPULAÇÃO SE SENTIRÁ RESPONSÁVEL PELA AÇÃO. O MAIS IMPORTANTE DE TUDO É A VONTADE POLÍTICA DE DEVOLVER AO BONITENS E O SEU, O PROCESSO É DIFÍCIL E ONEROSO, MAS NÃO IMPOSSÍVEL.										
META(S) de Resultado(s)						Previsão da Evolução do(s) Indicador(es) por Exercício				
Indicador(es) do(s) Programa(s)			Unidade de Medida do(s) Indicador(es)		Índice Recente	Índice Futuro	2018	2019	2020	2021
RECUPERAÇÃO DO RIO CAPEMA			NSA	NÃO SE APLICA	0	0	0	0	0	0
Custo Total Estimado para o PROGRAMA							44.200,00			
Legenda: Tipo: 0-Encargos Especiais 1-Caráter Continuado (Plurianual) 2-Não Continuado (Anual / Temporário)										

Classificação Institucional:										
Entidade		1	PREFEITURA MUNICIPAL DE BONITO							
Poder		02	PODER EXECUTIVO							
Órgão		02 .09	SEC. DE MEIO AMBIENTE, SUSTENTABILIDADE E DESENVOLV. RURAL							
Unidade		02 .09 . 00	SEC. MUNICIPAL DE MEIO AMB., SUSTENTAB. E DE DESENV. RURAL							
AÇÃO(ÕES) de Governo:			Classificação Funcional		Unidade de Medida dos Produtos	METAS FISICAS por Exercício				Meta PPA
Tipo	Cód.	Descrição	Função	SubFunção		2018	2019	2020	2021	



centro
10121515/0001-01

X	INICIAL
	ALTERAÇÃO
	INCLUSÃO
	EXCLUSÃO

Tabela XII - Programas, Metas e Ações (Planejamento Orcamentário)

1	1144	EXECUÇÃO DE OBRAS DE REVITALIZAÇÃO DO RIO CAPEMA		18	541	EC	EM CONSTRUÇÃO	0	0	0	0	0
Código da(s) Ação(ões)	F.R. Gru	F.R. Cód	Categoria Econômica	METAS FINANCEIRAS por Exercício (em R\$)				Custo Total Estimado para a(s) AÇÃO(ÕES)				
				2018	2019	2020	2021					
1144	01	00	4	5.000,00	5.300,00	5.700,00	6.100,00	22.100,00				
1144	05	81	4	5.000,00	5.300,00	5.700,00	6.100,00	22.100,00				
Custo por Exercício da(s) Ação(ões) vinculada(s) ao PROGRAMA				10.000,00	10.600,00	11.400,00	12.200,00	R\$ 44.200,00				
Legenda: Tipo:				Fonte de Recurso:				Categoria Econômica:				
1-Projeto				01- Tesouro(Receitas Próprias)				3- Despesas Correntes(custeio)				
2- Atividade				02- Transferências e Convênios Estaduais-Vinculados				4- Despesas deCapital(investimento)				
3- Operação Especial				05-Transferências e Convênios Federais-Vinculados				9-Reserva de Contingência				
4- Reserva de Contingência												



<input checked="" type="checkbox"/>	INICIAL
<input type="checkbox"/>	ALTERAÇÃO
<input type="checkbox"/>	INCLUSÃO
<input type="checkbox"/>	EXCLUSÃO

Tabela XII - Programas, Metas e Ações (Planejamento Orcamentário)

PROGRAMA GOVERNAMENTAL:									
Tipo	Cód.	Descrição				Classificação:			
1	1811	COLETA SELETIVA				<input checked="" type="checkbox"/>	Finalístico		
						<input type="checkbox"/>	Apoio Administrativo		
						<input type="checkbox"/>	Operações Especiais		
Público Alvo: POPULAÇÃO GERAL									
Objetivo: SISTEMATIZAR A GESTÃO DOS RESÍDUOS SÓLIDOS DO MUNICÍPIO; ELABORAR O PLANO OPERACIONAL DA COLETA SELETIVA DOS RESÍDUOS SÓLIDOS RECICLÁVEIS; CAPACITAÇÃO TÉCNICA PARA IMPLEMENTAÇÃO E OPERACIONALIZAÇÃO DA COLETA SELETIVA; ESTABELECEER AÇÕES DE EDUCAÇÃO AMBIENTAL PARA COMUNIDADE, COMUNICAÇÃO E DE INCLUSÃO SOCIAL DE CIDADÃOS DE MATERIAIS RECICLÁVEIS; CRIAR OPORTUNIDADE DE FORTALECER ORGANIZAÇÕES COMUNITÁRIAS; DIMINUIR OS GASTOS COM A LIMPEZA; GERAR EMPREGOS PARA A POPULAÇÃO E RENDA PELA COMERCIALIZAÇÃO DOS RECICLÁVEIS; INCENTIVAR O FORTALECIMENTO DE ASSOCIAÇÕES COOPERATIVAS. FORTALECIMENTO E APOIO AO PROJETO: FLORES DA SUCATA									
Justificativa: DE ACORDO COM A POLÍTICA NACIONAL DE RESÍDUOS SÓLIDOS, CABE AO MUNICÍPIO A GESTÃO INTEGRADA DOS RESÍDUOS SÓLIDOS GERADOS EM SEUS RESPECTIVOS TERRITÓRIOS. DIANTE DISSO, FAZ-SE A NECESSIDADE DO ESTABELECIMENTO DE UM SISTEMA MUNICIPAL DE COLETA SELETIVA QUE PROPICIE A GESTÃO E A DESTINAÇÃO AMBIENTALMENTE ADEQUADA DOS RESÍDUOS SÓLIDOS URBANOS RECICLÁVEIS.									
META(S) de Resultado(s)					Previsão da Evolução do(s) Indicador(es) por Exercício				
Indicador(es) do(s) Programa(s)		Unidade de Medida do(s) Indicador(es)		Índice Recente	Índice Futuro	2018	2019	2020	2021
QUANTIDADE DE LIXO COLETADO E RECICLADO		QUAN	QUANTIDADE	0	0	0	0	0	0
Custo Total Estimado para o PROGRAMA						132.800,00			
Legenda: Tipo: 0-Encargos Especiais 1-Caráter Continuado (Plurianual) 2-Não Continuado (Anual / Temporário)									

Classificação Institucional:											
Entidade	1	PREFEITURA MUNICIPAL DE BONITO									
Poder	02	PODER EXECUTIVO									
Órgão	02.09	SEC. DE MEIO AMBIENTE, SUSTENTABILIDADE E DESENVOLV. RURAL									
Unidade	02.09.00	SEC. MUNICIPAL DE MEIO AMB., SUSTENTAB. E DE DESENV. RURAL									
AÇÃO(ÕES) de Governo:			Classificação Funcional		Unidade de Medida dos Produtos		METAS FISICAS por Exercício				Meta PPA
Tipo	Cód.	Descrição	Função	SubFunção			2018	2019	2020	2021	
2	2097	MANUTENÇÃO DAS AÇÕES VINCULADAS AO PROGRAMA DE	18	542	EC	EM CONSTRUÇÃO	0	0	0	0	0



X	INICIAL
	ALTERAÇÃO
	INCLUSÃO
	EXCLUSÃO

Tabela XII - Programas, Metas e Ações (Planejamento Orcamentário)

Código da(s) Ação(ões)	F.R. Gru	F.R. Cód	Categoria Econômica	METAS FINANCEIRAS por Exercício (em R\$)				Custo Total Estimado para a(s) AÇÃO(ÕES)
				2018	2019	2020	2021	
2097	01	00	3	15.000,00	16.000,00	17.100,00	18.300,00	66.400,00
2097	05	81	3	15.000,00	16.000,00	17.100,00	18.300,00	66.400,00
Custo por Exercício da(s) Ação(ões) vinculada(s) ao PROGRAMA				30.000,00	32.000,00	34.200,00	36.600,00	R\$ 132.800,00
Legenda: Tipo:			Fonte de Recurso:			Categoria Econômica:		
1- Projeto			01- Tesouro(Receitas Próprias)			3- Despesas Correntes(custeio)		
2- Atividade			02- Transferências e Convênios Estaduais-Vinculados			4- Despesas de Capital(investimento)		
3- Operação Especial			05- Transferências e Convênios Federais-Vinculados			9- Reserva de Contingência		
4- Reserva de Contingência								



X	INICIAL
	ALTERAÇÃO
	INCLUSÃO
	EXCLUSÃO

Tabela XII - Programas, Metas e Ações (Planejamento Orcamentário)

PROGRAMA GOVERNAMENTAL:										
Tipo	Cód.	Descrição						Classificação:		
1	1812	COMPOSTAR						X	Finalístico	
								Apoio Administrativo		
								Operações Especiais		
Público Alvo: POPULAÇÃO EM GERAL										
Objetivo: ORGANIZAR UMA COMPOSTEIRA, PARA APOIAR A COLETA SELETIVA NO MUNICÍPIO COMO TAMBÉM APROVEITAR OS RESÍDUOS PRODUZIDOS NA FEIRA, TRANSFORMANDO EM ADUBO PARA OS JARDINS DAS PRAÇAS E HORTAS DA CIDADE. DIMINUIR A QUANTIDADE DE LIXO JOGADO EM ATERROS SANITÁRIOS REAPROVEITANDO DE FORMA SUSTENTÁVEL, PROPORCIONANDO A CRIAÇÃO DE EMPREGO E RENDA PARA AS PESSOAS.										
Justificativa: A IMPLEMENTAÇÃO DA COMPOSTAGEM DOS RESÍDUOS ORGÂNICOS É UMA PRÁTICA QUE ALÉM DE MINIMIZAR IMPACTOS AMBIENTAIS PROVOCADOS POR ESTES DEJETOS NO ATERRO SANITÁRIO, GERA UM PRODUTO DE GRANDE VALOR COMERCIAL, O HÚMUS, COMO TAMBÉM GERA EMPREGO. A PRÁTICA DA DE COMPOSTAGEM É UM ÓTIMO EXEMPLO PARA GRUPOS EM EDUCAÇÃO AMBIENTAL E MODELO DE GESTÃO AMBIENTAL DOS RESÍDUOS SÓLIDOS, POSSIBILITANDO SUA REPLICAÇÃO EM OUTROS AMBIENTES. ALÉM DE TORNAR VIÁVEL A COLETA SELETIVA.										
META(S) de Resultado(s)					Previsão da Evolução do(s) Indicador(es) por Exercício					
Indicador(es) do(s) Programa(s)			Unidade de Medida do(s) Indicador(es)		Índice Recente	Índice Futuro	2018	2019	2020	2021
IMPLANTANÇÃO DE COMPOSTEIRA			NSA	NÃO SE APLICA	0	0	0	0	0	0
Custo Total Estimado para o PROGRAMA							35.300,00			
Legenda: Tipo: 0-Encargos Especiais 1-Caráter Continuado (Plurianual) 2-Não Continuado (Anual / Temporário)										

Classificação Institucional:											
Entidade		1	PREFEITURA MUNICIPAL DE BONITO								
Poder		02	PODER EXECUTIVO								
Órgão		02.09	SEC. DE MEIO AMBIENTE, SUSTENTABILIDADE E DESENVOLV. RURAL								
Unidade		02.09.00	SEC. MUNICIPAL DE MEIO AMB., SUSTENTAB. E DE DESENV. RURAL								
AÇÃO(ÕES) de Governo:			Classificação Funcional		Unidade de Medida dos Produtos		METAS FISICAS por Exercício				Meta PPA
Tipo	Cód.	Descrição	Função	SubFunção			2018	2019	2020	2021	
1	1145	AQUISIÇÃO DE MÁQUINAS E EQUIPAMENTOS DIVERSOS	18	541	NSA	NÃO SE APLICA	0	0	0	0	0



X	INICIAL
	ALTERAÇÃO
	INCLUSÃO
	EXCLUSÃO

Tabela XII - Programas, Metas e Ações (Planejamento Orcamentário)

2	2192	MANUTENÇÃO DAS ATIVIDADES VOLTADAS PARA O PROGRAMA	18	541	PERC	PERCENTUAL	0	0	0	0	0
Código da(s) Ação(ões)	F.R. Gru	F.R. Cód	Categoria Econômica	METAS FINANCEIRAS por Exercício (em R\$)				Custo Total Estimado para a(s) AÇÃO(ÕES)			
				2018	2019	2020	2021				
1145	01	00	4	5.000,00	5.300,00	5.700,00	6.100,00	22.100,00			
2192	01	00	3	3.000,00	3.200,00	3.400,00	3.600,00	13.200,00			
Custo por Exercício da(s) Ação(ões) vinculada(s) ao PROGRAMA				8.000,00	8.500,00	9.100,00	9.700,00	R\$ 35.300,00			
Legenda: Tipo:			Fonte de Recurso:			Categoria Econômica:					
1- Projeto			01- Tesouro(Receitas Próprias)			3- Despesas Correntes(custeio)					
2- Atividade			02- Transferências e Convênios Estaduais-Vinculados			4- Despesas deCapital(investimento)					
3- Operação Especial			05-Transferências e Convênios Federais-Vinculados			9-Reserva de Contingência					
4- Reserva de Contingência											



X	INICIAL
	ALTERAÇÃO
	INCLUSÃO
	EXCLUSÃO

Tabela XII - Programas, Metas e Ações (Planejamento Orcamentário)

PROGRAMA GOVERNAMENTAL:									
Tipo	Cód.	Descrição				Classificação:			
1	1813	USINA DE RECICLAGEM				X	Finalístico		
							Apoio Administrativo		
							Operações Especiais		
Público Alvo: POPULAÇÃO GERAL									
Objetivo: PROMOVER A CONSCIENTIZAÇÃO DA POPULAÇÃO PARA A NECESSIDADE DE MUDANÇA DE HÁBITOS, INCENTIVANDO A REDUÇÃO, A REUTILIZAÇÃO, E SEPARAÇÃO DO LIXO CONFORME SUA ORIGEM. INCENTIVAR A GESTÃO EFICIENTE DOS RESÍDUOS SÓLIDOS, GERANDO EMPREGO E RENDA. CAPACITAR CONTINUAMENTE OS FUNCIONÁRIOS DA USINA DE TRIAGEM E RECICLAGEM, OS GARIS, LÍDERES COMUNITÁRIOS, PROFESSORES, AGENTES DE SAÚDE E DEMAIS PROFISSIONAIS.									
Justificativa: A REALIZAÇÃO DA COLETA SELETIVA E IMPRESCINDÍVEL PARA GESTÃO DOS RESÍDUOS SÓLIDOS, POIS JÁ NÃO BASTA JOGAR OS NO ATERRO SANITÁRIO, ALÉM DE ESTAR JOGANDO UMA FONTE DE RENDA, IRÁ CRIAR UM PROBLEMA AMBIENTAL GRAVE E SEM SABER EXATAMENTE AS CONSEQUÊNCIAS FUTURAS. DE FORMA QUE OS RESÍDUOS SÓLIDOS URBANOS, ONDE O PODER PÚBLICO MUNICIPAL SE RESPONSABILIZA POR SOLUÇÕES QUE ENVOLVEM O DESCARTE, A COLETA, O TRATAMENTO, A DESTINAÇÃO FINAL E REAPROVEITAMENTO DESSES RESÍDUOS TERÃO DESTINO ADEQUADO NA USINA DE TRIAGEM E RECICLAGEM.									
META(S) de Resultado(s)					Previsão da Evolução do(s) Indicador(es) por Exercício				
Indicador(es) do(s) Programa(s)		Unidade de Medida do(s) Indicador(es)		Índice Recente	Índice Futuro	2018	2019	2020	2021
NÚMERO DE RESÍDUOS COLETADOS		QUAN	QUANTIDADE	0	0	0	0	0	0
Custo Total Estimado para o PROGRAMA						6.613.600,00			
Legenda: Tipo: 0-Encargos Especiais 1-Caráter Continuado (Plurianual) 2-Não Continuado (Anual / Temporário)									

Classificação Institucional:										
Entidade		1	PREFEITURA MUNICIPAL DE BONITO							
Poder		02	PODER EXECUTIVO							
Órgão		02 .09	SEC. DE MEIO AMBIENTE, SUSTENTABILIDADE E DESENVOLV. RURAL							
Unidade		02 .09 . 00	SEC. MUNICIPAL DE MEIO AMB., SUSTENTAB. E DE DESENV. RURAL							
AÇÃO(ÕES) de Governo:			Classificação Funcional		Unidade de Medida dos Produtos	METAS FISICAS por Exercício				Meta PPA
Tipo	Cód.	Descrição	Função	SubFunção		2018	2019	2020	2021	



X	INICIAL
	ALTERAÇÃO
	INCLUSÃO
	EXCLUSÃO

Tabela XII - Programas, Metas e Ações (Planejamento Orcamentário)

1	1071	AQUISIÇÃO DE IMÓVEL PARA O ATERRO SANITÁRIO	18	542	NSA	NÃO SE APLICA	0	0	0	0	0
1	1072	CONSTRUÇÃO DE ATERRO SANITÁRIO, BIODIGESTORES,	18	542	EC	EM CONSTRUÇÃO	0	0	0	0	0
1	1073	INVESTIMENTOS NAS AÇÕES DE PRESERVAÇÃO AMBIENTAL	18	542	NSA	NÃO SE APLICA	0	0	0	0	0
2	2098	MANUTENÇÃO DAS AÇÕES VINCULADAS AO PROGRAMA USINA	18	542	NSA	NÃO SE APLICA	0	0	0	0	0
2	2099	MANUTENÇÃO NAS AÇÕES DE PRESERVAÇÃO AMBIENTAL	18	542	NSA	NÃO SE APLICA	0	0	0	0	0

Código da(s) Ação(ões)	F.R. Gru	F.R. Cód	Categoria Econômica	METAS FINANCEIRAS por Exercício (em R\$)				Custo Total Estimado para a(s) AÇÃO(ÕES)
				2018	2019	2020	2021	
1071	01	00	4	10.000,00	10.700,00	11.400,00	12.200,00	44.300,00
1072	01	00	4	5.000,00	5.300,00	5.700,00	6.100,00	22.100,00
1072	05	81	4	300.000,00	320.300,00	341.900,00	365.000,00	1.327.200,00
1073	01	00	4	108.100,00	115.400,00	123.200,00	131.500,00	478.200,00
2098	01	00	3	28.000,00	29.900,00	31.900,00	34.100,00	123.900,00
2099	01	00	3	467.900,00	499.500,00	533.200,00	569.200,00	2.069.800,00
Custo por Exercício da(s) Ação(ões) vinculada(s) ao PROGRAMA				919.000,00	981.100,00	1.047.300,00	1.118.100,00	R\$ 4.065.500,00

Legenda: Tipo:

- 1- Projeto
- 2- Atividade
- 3- Operação Especial
- 4- Reserva de Contingência

Fonte de Recurso:

- 01- Tesouro(Receitas Próprias)
- 02- Transferências e Convênios Estaduais-Vinculados
- 05-Transferências e Convênios Federais-Vinculados

Categoria Econômica:

- 3- Despesas Correntes(custeio)
- 4- Despesas deCapital(investimento)
- 9-Reserva de Contingência

Classificação Institucional:

Entidade	1	PREFEITURA MUNICIPAL DE BONITO
Poder	02	PODER EXECUTIVO
Órgão	02.17	ATERRO SANITÁRIO - AGRESTINA E ALTINHO
Unidade	02.17.00	ATERRO SANITÁRIO - AGRESTINA E ALTINHO

AÇÃO(ÕES) de Governo:			Classificação Funcional		Unidade de Medida dos Produtos	METAS FISICAS por Exercício				Meta PPA	
Tipo	Cód.	Descrição	Função	SubFunção		2018	2019	2020	2021		
1	1134	MODERNIZAÇÃO DA ESTRUTURA FÍSICA DO ATERRO SANITÁRIO -	18	542	NSA	NÃO SE APLICA	0	0	0	0	0



X	INICIAL
	ALTERAÇÃO
	INCLUSÃO
	EXCLUSÃO

Tabela XII - Programas, Metas e Ações (Planejamento Orcamentário)

1	1135	AQUISIÇÃO DE VEÍCULOS, MÁQUINAS E EQUIPAMENTOS	18	542	NSA	NÃO SE APLICA	0	0	0	0	0
1	1136	AQUISIÇÃO DE IMÓVEL PARA O ATERRO SANITÁRIO - BONITO	18	542	NSA	NÃO SE APLICA	0	0	0	0	0
2	2180	MANUTENÇÃO NAS AÇÕES DE CONTROLE E PRESERVAÇÃO	18	542	PERC	PERCENTUAL	0	0	0	0	0

Código da(s) Ação(ões)	F.R. Gru	F.R. Cód	Categoria Econômica	METAS FINANCEIRAS por Exercício (em R\$)				Custo Total Estimado para a(s) AÇÃO(ÕES)
				2018	2019	2020	2021	
1134	01	00	4	11.600,00	12.400,00	13.200,00	14.100,00	51.300,00
1135	01	00	4	57.900,00	61.800,00	66.000,00	70.500,00	256.200,00
1136	01	00	4	38.600,00	41.200,00	44.000,00	47.000,00	170.800,00
2180	01	00	3	467.900,00	499.500,00	533.200,00	569.200,00	2.069.800,00
Custo por Exercício da(s) Ação(ões) vinculada(s) ao PROGRAMA				576.000,00	614.900,00	656.400,00	700.800,00	R\$ 2.548.100,00

Legenda: Tipo:

- 1- Projeto
- 2- Atividade
- 3- Operação Especial
- 4- Reserva de Contingência

Fonte de Recurso:

- 01- Tesouro(Receitas Próprias)
- 02- Transferências e Convênios Estaduais-Vinculados
- 05- Transferências e Convênios Federais-Vinculados

Categoria Econômica:

- 3- Despesas Correntes(custeio)
- 4- Despesas de Capital(investimento)
- 9- Reserva de Contingência



<input checked="" type="checkbox"/>	INICIAL
<input type="checkbox"/>	ALTERAÇÃO
<input type="checkbox"/>	INCLUSÃO
<input type="checkbox"/>	EXCLUSÃO

Tabela XII - Programas, Metas e Ações (Planejamento Orcamentário)

PROGRAMA GOVERNAMENTAL:									
Tipo	Cód.	Descrição				Classificação:			
1	1814	FORMAÇÃO DO AGENTE AMBIENTAL				<input checked="" type="checkbox"/>	Finalístico		
						<input type="checkbox"/>	Apoio Administrativo		
						<input type="checkbox"/>	Operações Especiais		
Público Alvo: POPULAÇÃO DO MUNICÍPIO									
Objetivo: SENSIBILIZAR AS COMUNIDADES PARA AS QUESTÕES AMBIENTAIS. QUE ESSA ATIVIDADE CONTRIBUA PARA MUDANÇAS DE HÁBITOS E VALORES EM RELAÇÃO AO AMBIENTE, A FIM DE DESPERTAR NOS MUNICÍPIOS A IMPORTÂNCIA NA ADOÇÃO DE PRÁTICAS SUSTENTÁVEIS EM SEU DIA A DIA, ORIENTANDO PARA A COLETA SELETIVA, VISANDO À PRESERVAÇÃO DO MEIO AMBIENTE, E O NÃO COMPROMETIMENTO DOS RECURSOS NATURAIS DAS GERAÇÕES FUTURAS.									
Justificativa: O FUTURO AGENTE REPASSARÁ A POPULAÇÃO CONCEITOS DE EDUCAÇÃO AMBIENTAL E DOS ASPECTOS SOCIOAMBIENTAIS QUE SERÃO APRENDIDOS E DISCUTIDOS EM CAPACITAÇÕES DANDO IMPORTANTE SUBSÍDIO PARA MELHOR COMPREENSÃO EM TEMAS CENTRAIS: HISTÓRICO DE BONITO, ÁGUA, FLORA, FAUNA, RESÍDUOS SÓLIDOS – COLETA SELETIVA E PLANEJAMENTO URBANO. A EXISTÊNCIA DE UM AGENTE DESTE PERFIL NOS BAIRROS SERÁ DE CRUCIAL IMPORTÂNCIA PARA OS DIAS DE HOJE, QUANDO, CADA VEZ MAIS, OS PROBLEMAS AMBIENTAIS ESTÃO DIFICULTANDO A ROTINA DIÁRIA DA COMUNIDADE.									
META(S) de Resultado(s)					Previsão da Evolução do(s) Indicador(es) por Exercício				
Indicador(es) do(s) Programa(s)		Unidade de Medida do(s) Indicador(es)		Índice Recente	Índice Futuro	2018	2019	2020	2021
NÚMERO DE AGENTES FORMADOS		QUAN	QUANTIDADE	0	0	0	0	0	0
Custo Total Estimado para o PROGRAMA						22.100,00			
Legenda: Tipo: 0-Encargos Especiais 1-Caráter Continuado (Plurianual) 2-Não Continuado (Anual / Temporário)									

Classificação Institucional:											
Entidade	1	PREFEITURA MUNICIPAL DE BONITO									
Poder	02	PODER EXECUTIVO									
Órgão	02.09	SEC. DE MEIO AMBIENTE, SUSTENTABILIDADE E DESENVOLV. RURAL									
Unidade	02.09.00	SEC. MUNICIPAL DE MEIO AMB., SUSTENTAB. E DE DESENV. RURAL									
AÇÃO(ÕES) de Governo:			Classificação Funcional		Unidade de Medida dos Produtos		METAS FÍSICAS por Exercício				Meta PPA
Tipo	Cód.	Descrição	Função	SubFunção			2018	2019	2020	2021	
2	2194	MANUTENÇÃO DAS ATIVIDADES VOLTADAS PARA O PROGRAMA	18	541	PERC	PERCENTUAL	0	0	0	0	0



X	INICIAL
	ALTERAÇÃO
	INCLUSÃO
	EXCLUSÃO

Tabela XII - Programas, Metas e Ações (Planejamento Orcamentário)

Código da(s) Ação(ões)	F.R. Gru	F.R. Cód	Categoria Econômica	METAS FINANCEIRAS por Exercício (em R\$)				Custo Total Estimado para a(s) AÇÃO(ÕES)
				2018	2019	2020	2021	
2194	01	00	3	5.000,00	5.300,00	5.700,00	6.100,00	22.100,00
Custo por Exercício da(s) Ação(ões) vinculada(s) ao PROGRAMA				5.000,00	5.300,00	5.700,00	6.100,00	R\$ 22.100,00
Legenda: Tipo:			Fonte de Recurso:			Categoria Econômica:		
1- Projeto			01-Tesouro(Receitas Próprias)			3-Despesas Correntes(custeio)		
2- Atividade			02-Transferências e Convênios Estaduais-Vinculados			4-Despesas de Capital(investimento)		
3-Operação Especial			05-Transferências e Convênios Federais-Vinculados			9-Reserva de Contingência		
4-Reserva de Contingência								



<input checked="" type="checkbox"/>	INICIAL
<input type="checkbox"/>	ALTERAÇÃO
<input type="checkbox"/>	INCLUSÃO
<input type="checkbox"/>	EXCLUSÃO

Tabela XII - Programas, Metas e Ações (Planejamento Orcamentário)

PROGRAMA GOVERNAMENTAL:									
Tipo	Cód.	Descrição						Classificação:	
1	1815	ESTRADA PARQUE						<input checked="" type="checkbox"/>	Finalístico
								<input type="checkbox"/>	Apoio Administrativo
								<input type="checkbox"/>	Operações Especiais
Público Alvo: POPULAÇÃO DO MUNICÍPIO									
Objetivo: O PROJETO PREVÊ UMA REFORMA EM 06 KM DA PE-103 ESTRADA DE PARALELEPÍEDO, QUE TERÃO AS INTERVENÇÕES DE BAIXO CUSTO, EM QUE SE PLANEJA À CONSTRUÇÃO DE CALÇADAS, REQUALIFICAÇÃO DE ACOSTAMENTOS, ONDE FOR POSSÍVEL, SINALIZAÇÃO, PAISAGISMO COM PLANTIO DE ARBUSTOS E JARDINAGEM, COMO TAMBÉM A CONSTRUÇÃO DE UM MIRANTE, PONTO E M QUE SERÁ A PARADA PARA CONTEMPLAR O PANORAMA.									
Justificativa: O PROJETO DE ESTRADA PARQUE PRETENDE DAR UMA NOVA CARA À ESTRADA DE COLÔNIA. A TRANSFORMAÇÃO DESSA IMPORTANTE VIA NUMA ESTRADA-PARQUE, CONTEMPLANDO SEU ORDENAMENTO E EMBELEZAMENTO, COM A CRIAÇÃO DE JARDINS, ARBORIZAÇÃO, ACOSTAMENTO, CALÇADAS PARA PEDESTRES, SINALIZAÇÃO E REDUTORES DE VELOCIDADE, MELHORANDO A MOBILIDADE, ARBORIZANDO A VIA E EVITANDO ACIDENTES. A ADAPTAÇÃO DA ESTRADA DA COLÔNIA (06 KM DA PE 103) EM ESTRADA-PARQUE TERÁ UM CUSTO ECONÔMICO BEM MENOR, PENSANDO EM PARCERIA QUE SE PODE TER COM OS EMPRESÁRIOS DO TURISMO LOCAL, TENDO EM VISTA QUE UM PROJETO DESSA NATUREZA SERÁ UM FATOR DECISIVO PARA APOIAR O TURISMO ECOLÓGICO E SUSTENTÁVEL EM BONITO.									
META(S) de Resultado(s)						Previsão da Evolução do(s) Indicador(es) por Exercício			
Indicador(es) do(s) Programa(s)		Unidade de Medida do(s) Indicador(es)		Índice Recente	Índice Futuro	2018	2019	2020	2021
OBRA REALIZADA		NSA	NÃO SE APLICA	0	0	0	0	0	0
Custo Total Estimado para o PROGRAMA						79.600,00			
Legenda: Tipo: 0-Encargos Especiais 1-Caráter Continuado (Plurianual) 2-Não Continuado (Anual / Temporário)									

Classificação Institucional:										
Entidade	1	PREFEITURA MUNICIPAL DE BONITO								
Poder	02	PODER EXECUTIVO								
Órgão	02.09	SEC. DE MEIO AMBIENTE, SUSTENTABILIDADE E DESENVOLV. RURAL								
Unidade	02.09.00	SEC. MUNICIPAL DE MEIO AMB., SUSTENTAB. E DE DESENV. RURAL								
AÇÃO(ÕES) de Governo:			Classificação Funcional		Unidade de Medida dos Produtos	METAS FÍSICAS por Exercício				Meta PPA
Tipo	Cód.	Descrição	Função	SubFunção		2018	2019	2020	2021	



X	INICIAL
	ALTERAÇÃO
	INCLUSÃO
	EXCLUSÃO

Tabela XII - Programas, Metas e Ações (Planejamento Orcamentário)

1	1146	EXECUÇÃO DE OBRAS DE INFRAESTRUTURA DE ESTRADA		18	451	PERC	PERCENTUAL	0	0	0	0	0
2	2195	MANUTENÇÃO DAS ATIVIDADES VOLTADAS PARA O PROGRAMA		18	541	NSA	NÃO SE APLICA	0	0	0	0	0
Código da(s) Ação(ões)	F.R. Gru	F.R. Cód	Categoria Econômica	METAS FINANCEIRAS por Exercício (em R\$)				Custo Total Estimado para a(s) AÇÃO(ÕES)				
				2018	2019	2020	2021					
1146	01	00	4	5.000,00	5.300,00	5.700,00	6.100,00	22.100,00				
1146	05	81	4	10.000,00	10.700,00	11.400,00	12.200,00	44.300,00				
2195	01	00	3	3.000,00	3.200,00	3.400,00	3.600,00	13.200,00				
Custo por Exercício da(s) Ação(ões) vinculada(s) ao PROGRAMA				18.000,00	19.200,00	20.500,00	21.900,00	R\$ 79.600,00				
Legenda: Tipo:			Fonte de Recurso:			Categoria Econômica:						
1- Projeto			01- Tesouro(Receitas Próprias)			3- Despesas Correntes(custeio)						
2- Atividade			02- Transferências e Convênios Estaduais-Vinculados			4- Despesas deCapital(investimento)						
3- Operação Especial			05-Transferências e Convênios Federais-Vinculados			9-Reserva de Contingência						
4- Reserva de Contingência												



X	INICIAL
	ALTERAÇÃO
	INCLUSÃO
	EXCLUSÃO

Tabela XII - Programas, Metas e Ações (Planejamento Orcamentário)

PROGRAMA GOVERNAMENTAL:									
Tipo	Cód.	Descrição				Classificação:			
1	1816	SAÚDE SUSTENTÁVEL				X	Finalístico		
							Apoio Administrativo		
							Operações Especiais		
Público Alvo: POPULAÇÃO DO MUNICÍPIO									
Objetivo:- INCENTIVAR A PRODUÇÃO E O USO DE PLANTAS MEDICINAIS E FITOTERÁPICAS PELOS PROFISSIONAIS DA SAÚDE, E POPULAÇÃO NO MUNICÍPIO. - APOIAR À CAPACITAÇÃO DE PROFISSIONAIS DE SAÚDE E LÍDERES COMUNITÁRIOS EM FITOTERAPIA; - INCENTIVAR A PRODUÇÃO DE PLANTAS MEDICINAIS COMO ALTERNATIVA PARA DIVERSIFICAÇÃO E GERAÇÃO DE RENDA PARA A AGRICULTURA FAMILIAR; - INCLUIR A AGRICULTURA FAMILIAR NA CADEIA PRODUTIVA DE PLANTAS MEDICINAL E FITOTERÁPICA; - ESTIMULAR O USO DE PRÁTICAS AGROECOLÓGICAS; - APOIAR PESQUISAS E A IMPLANTAÇÃO DE PROGRAMAS E PROJETOS DE PLANTAS MEDICINAIS E FITOTERÁPICOS NO MUNICÍPIO.									
Justificativa: CONTRIBUIR PARA O DESENVOLVIMENTO SUSTENTÁVEL DE BONITO E DAS PESSOAS, NESSE CONTEXTO. O PROGRAMA SAÚDE SUSTENTÁVEL TEM COMO O INTUITO PROMOVER NAS COMUNIDADES NOVOS MODOS DE PRODUÇÃO E CONSUMO, VISANDO A DIMINUIÇÃO DO USO DE MEDICAMENTO INDUSTRIALIZADOS, PROPORCIONANDO À POPULAÇÃO O ACESSO SEGURO E O USO RACIONAL DAS PLANTAS MEDICINAIS, E PROMOVENDO O USO SUSTENTÁVEL DA BIODIVERSIDADE. A TROCA DE EXPERIÊNCIA DA COMUNIDADE COM OS PROFISSIONAIS SAÚDE, IRÁ SER FORTE ALIADA PARA O SUCESSO DESTES PROGRAMAS.									
META(S) de Resultado(s)					Previsão da Evolução do(s) Indicador(es) por Exercício				
Indicador(es) do(s) Programa(s)		Unidade de Medida do(s) Indicador(es)		Índice Recente	Índice Futuro	2018	2019	2020	2021
PROGRAMA DE APOIO ÀS POLÍTICAS E ÁREAS ESPECIAIS NÃO É MENSURADO POR INDICADOR.		NSA	NÃO SE APLICA	0	0	0	0	0	0
Custo Total Estimado para o PROGRAMA						22.100,00			
Legenda: Tipo: 0-Encargos Especiais 1-Caráter Continuado (Plurianual) 2-Não Continuado (Anual / Temporário)									

Classificação Institucional:											
Entidade		1	PREFEITURA MUNICIPAL DE BONITO								
Poder		02	PODER EXECUTIVO								
Órgão		02.09	SEC. DE MEIO AMBIENTE, SUSTENTABILIDADE E DESENVOLV. RURAL								
Unidade		02.09.00	SEC. MUNICIPAL DE MEIO AMB., SUSTENTAB. E DE DESENV. RURAL								
AÇÃO(ÕES) de Governo:			Classificação Funcional		Unidade de Medida dos Produtos		METAS FISICAS por Exercício				Meta PPA
Tipo	Cód.	Descrição	Função	SubFunção			2018	2019	2020	2021	
2	2196	IMPLANT. DE PROGRAMAS E PROJETOS DE PLANTAS	18	606	PERC	PERCENTUAL	0	0	0	0	0



X	INICIAL
	ALTERAÇÃO
	INCLUSÃO
	EXCLUSÃO

Tabela XII - Programas, Metas e Ações (Planejamento Orcamentário)

Código da(s) Ação(ões)	F.R. Gru	F.R. Cód	Categoria Econômica	METAS FINANCEIRAS por Exercício (em R\$)				Custo Total Estimado para a(s) AÇÃO(ÕES)
				2018	2019	2020	2021	
2196	01	00	3	5.000,00	5.300,00	5.700,00	6.100,00	22.100,00
Custo por Exercício da(s) Ação(ões) vinculada(s) ao PROGRAMA				5.000,00	5.300,00	5.700,00	6.100,00	R\$ 22.100,00
Legenda: Tipo:			Fonte de Recurso:			Categoria Econômica:		
1- Projeto			01-Tesouro(Receitas Próprias)			3-Despesas Correntes(custeio)		
2- Atividade			02-Transferências e Convênios Estaduais-Vinculados			4-Despesas de Capital(investimento)		
3-Operação Especial			05-Transferências e Convênios Federais-Vinculados			9-Reserva de Contingência		
4-Reserva de Contingência								



X	INICIAL
	ALTERAÇÃO
	INCLUSÃO
	EXCLUSÃO

Tabela XII - Programas, Metas e Ações (Planejamento Orcamentário)

PROGRAMA GOVERNAMENTAL:									
Tipo	Cód.	Descrição				Classificação:			
1	1817	HUMANIZAR A FEIRA				X	Finalístico		
							Apoio Administrativo		
							Operações Especiais		
Público Alvo: POPULAÇÃO DO MUNICÍPIO									
Objetivo: DRAGAGEM, URBANIZAÇÃO, E ESGOTAMENTO SANITÁRIO DO "CANAL DA FEIRA", OU SEJA, PARTE DO RIACHO DOS MACACOS, E CONSEQÜENTEMENTE REDEFINIÇÃO DO ESPAÇO URBANO COM A REVITALIZAÇÃO DO RIACHO.									
Justificativa: É IMPORTANTE RESGATAR O RIACHO PARA COMPOR O ESPAÇO URBANO DE FORMA SUSTENTÁVEL E TORNAR CONSCIENTE ESSA FORMA LÓGICA DE AÇÃO, ASSIM O RIACHO DOS MACACOS PASSARÁ A SER VISÍVEL, POIS ATÉ O MOMENTO ELE ESTÁ TOTALMENTE INVISÍVEL NO OLHAR DA COMUNIDADE DE BONITO. NESSE SENTIDO, HAVERÁ A PRESERVAÇÃO DO AMBIENTE E A MELHORIA DA QUALIDADE DE VIDA DE TODAS AS PESSOAS DA CIDADE. O RIACHO REVITALIZADO SE TORNARÁ NUM CARTÃO POSTAL DA CIDADE E ATRAIRÁ TURISTA, POIS SERÁ UMA OPÇÃO DE PA SSEIO.									
META(S) de Resultado(s)					Previsão da Evolução do(s) Indicador(es) por Exercício				
Indicador(es) do(s) Programa(s)		Unidade de Medida do(s) Indicador(es)		Índice Recente	Índice Futuro	2018	2019	2020	2021
OBRA REALIZADA		NSA	NÃO SE APLICA	0	0	0	0	0	0
Custo Total Estimado para o PROGRAMA						66.400,00			
Legenda: Tipo: 0-Encargos Especiais 1-Caráter Continuado (Plurianual) 2-Não Continuado (Anual / Temporário)									

Classificação Institucional:										
Entidade		1	PREFEITURA MUNICIPAL DE BONITO							
Poder		02	PODER EXECUTIVO							
Órgão		02 .09	SEC. DE MEIO AMBIENTE, SUSTENTABILIDADE E DESENVOLV. RURAL							
Unidade		02 .09 . 00	SEC. MUNICIPAL DE MEIO AMB., SUSTENTAB. E DE DESENV. RURAL							
AÇÃO(ÕES) de Governo:			Classificação Funcional		Unidade de Medida dos Produtos	METAS FISICAS por Exercício				Meta PPA
Tipo	Cód.	Descrição	Função	SubFunção		2018	2019	2020	2021	



X	INICIAL
	ALTERAÇÃO
	INCLUSÃO
	EXCLUSÃO

Tabela XII - Programas, Metas e Ações (Planejamento Orcamentário)

1	1147	EXECUÇÃO DE OBRAS DE ESGOTAMENTO SANITÁRIO DO	18	512	EC	EM CONSTRUÇÃO	0	0	0	0	0
Código da(s) Ação(ões)	F.R. Gru	F.R. Cód	Categoria Econômica	METAS FINANCEIRAS por Exercício (em R\$)				Custo Total Estimado para a(s) AÇÃO(ÕES)			
				2018	2019	2020	2021				
1147	01	00	4	5.000,00	5.300,00	5.700,00	6.100,00	22.100,00			
1147	05	81	4	10.000,00	10.700,00	11.400,00	12.200,00	44.300,00			
Custo por Exercício da(s) Ação(ões) vinculada(s) ao PROGRAMA				15.000,00	16.000,00	17.100,00	18.300,00	R\$ 66.400,00			
Legenda: Tipo:			Fonte de Recurso:			Categoria Econômica:					
1- Projeto			01- Tesouro(Receitas Próprias)			3- Despesas Correntes(custeio)					
2- Atividade			02- Transferências e Convênios Estaduais-Vinculados			4- Despesas deCapital(investimento)					
3- Operação Especial			05-Transferências e Convênios Federais-Vinculados			9-Reserva de Contingência					
4- Reserva de Contingência											



X	INICIAL
	ALTERAÇÃO
	INCLUSÃO
	EXCLUSÃO

Tabela XII - Programas, Metas e Ações (Planejamento Orcamentário)

PROGRAMA GOVERNAMENTAL:									
Tipo	Cód.	Descrição				Classificação:			
1	1901	INCLUSÃO DIGITAL				X	Finalístico		
							Apoio Administrativo		
							Operações Especiais		
Público Alvo: COMUNIDADE EM GERAL.									
Objetivo: PROMOVER O ACESSO ÀS TECNOLOGIAS DE INFORMAÇÃO E COMUNICAÇÃO E AO ACERVO DE INFORMAÇÕES E DE CONHECIMENTO, CONTRIBUINDO PARA A INCLUSÃO SOCIAL DOS CIDADÃOS BRASILEIROS. ALÉM DE OFERECER OPORTUNIDADES DE INCLUSÃO DIGITAL ÀS ESCOLAS PÚBLICAS, AS COMUNIDADES E PEQUENOS EMPREENDEDORES POR MEIO DE CAPACITAÇÃO E TREINAMENTO NAS MODERNAS FERRAMENTAS DA TECNOLOGIA DA INFORMAÇÃO E COMUNICAÇÃO, EM ESPECIAL A INTERNET.									
Justificativa: A ALFABETIZAÇÃO DIGITAL É O PRINCIPAL CAMINHO PARA INCLUSÃO SOCIAL E DEVE SER TRATADO COMO POLÍTICA PÚBLICA, POIS UMA PESSOA ALFABETIZADA NO UNIVERSO DIGITAL DEVE TER CONDIÇÕES DE SELECIONAR INFORMAÇÕES NA WEB, PROCESSAR OS DADOS, ADQUIRIR CONHECIMENTO E TRANSMITIR ESSES DADOS, FAZENDO USO DISTO PARA MELHORAR SUA QUALIDADE DE VIDA.									
META(S) de Resultado(s)					Previsão da Evolução do(s) Indicador(es) por Exercício				
Indicador(es) do(s) Programa(s)		Unidade de Medida do(s) Indicador(es)		Índice Recente	Índice Futuro	2018	2019	2020	2021
NÚMEROS DE BENEFICIADOS		QUAN	QUANTIDADE	0	0	0	0	0	0
Custo Total Estimado para o PROGRAMA						220.000,00			
Legenda: Tipo: 0-Encargos Especiais 1-Caráter Continuado (Plurianual) 2-Não Continuado (Anual / Temporário)									

Classificação Institucional:											
Entidade	1	PREFEITURA MUNICIPAL DE BONITO									
Poder	02	PODER EXECUTIVO									
Órgão	02 .04	SECRETARIA MUNICIPAL DE ADMINISTRAÇÃO E GESTÃO DE PESSOAS									
Unidade	02 .04 . 00	SECRETARIA MUNICIPAL DE ADMINISTRAÇÃO E GESTÃO DE PESSOAS									
AÇÃO(ÕES) de Governo:			Classificação Funcional		Unidade de Medida dos Produtos		METAS FÍSICAS por Exercício				Meta PPA
Tipo	Cód.	Descrição	Função	SubFunção			2018	2019	2020	2021	
1	1014	AQUISIÇÃO DE VEÍCULOS, MÓVEIS, EQUIPAMENTOS DE INFORMÁTICA E	19	573	NSA	NÃO SE APLICA	0	0	0	0	0



X	INICIAL
	ALTERAÇÃO
	INCLUSÃO
	EXCLUSÃO

Tabela XII - Programas, Metas e Ações (Planejamento Orcamentário)

2	2031	MANUTENÇÃO DO PROGRAMA DE INCLUSÃO DIGITAL	19	573	NSA	NÃO SE APLICA	0	0	0	0	0
Código da(s) Ação(ões)	F.R. Gru	F.R. Cód	Categoria Econômica	METAS FINANCEIRAS por Exercício (em R\$)				Custo Total Estimado para a(s) AÇÃO(ÕES)			
				2018	2019	2020	2021				
1014	01	00	4	5.000,00	5.000,00	5.000,00	5.000,00	20.000,00			
1014	05	81	4	5.000,00	5.000,00	5.000,00	5.000,00	20.000,00			
2031	01	00	3	45.000,00	45.000,00	45.000,00	45.000,00	180.000,00			
Custo por Exercício da(s) Ação(ões) vinculada(s) ao PROGRAMA				55.000,00	55.000,00	55.000,00	55.000,00	R\$ 220.000,00			
Legenda: Tipo:			Fonte de Recurso:			Categoria Econômica:					
1- Projeto			01- Tesouro(Receitas Próprias)			3- Despesas Correntes(custeio)					
2- Atividade			02- Transferências e Convênios Estaduais-Vinculados			4- Despesas deCapital(investimento)					
3- Operação Especial			05-Transferências e Convênios Federeais-Vinculados			9-Reserva de Contingência					
4- Reserva de Contingência											



X	INICIAL
	ALTERAÇÃO
	INCLUSÃO
	EXCLUSÃO

Tabela XII - Programas, Metas e Ações (Planejamento Orcamentário)

PROGRAMA GOVERNAMENTAL:										
Tipo	Cód.	Descrição						Classificação:		
1	1902	APOIO ÀS INOVAÇÕES E TECNOLOGIAS						X	Finalístico	
								Apoio Administrativo		
								Operações Especiais		
Público Alvo: POPULAÇÃO EM GERAL										
Objetivo: APOIAR O ENSINO BÁSICO PROFISSIONALIZANTE PARA A POPULARIZAÇÃO CIENTÍFICA E TECNOLÓGICA, FUNCIONANDO COMO UM CENTRO IRRADIADOR DE CONHECIMENTO, VOLTADO PARA CAPACITAÇÃO DA MÃO DE OBRA QUALIFICADA, OBSERVANDO-SE, SOBRETUDO, A VOCAÇÃO E NECESSIDADE DA POPULAÇÃO.										
Justificativa: TORNARÁ OS CONHECIMENTOS BÁSICOS E APLICADOS DA CIÊNCIA E TECNOLOGIA ACESSÍVEIS A TODOS, APOIANDO PROJETOS QUE FAVOREÇAM A INCLUSÃO E PARTICIPAÇÃO DOS DIVERSOS AGENTES SOCIAIS, MOTIVANDO-OS PARA ATIVIDADES CIENTÍFICAS, TECNOLÓGICAS E DE INOVAÇÃO.										
META(S) de Resultado(s)							Previsão da Evolução do(s) Indicador(es) por Exercício			
Indicador(es) do(s) Programa(s)			Unidade de Medida do(s) Indicador(es)		Índice Recente	Índice Futuro	2018	2019	2020	2021
NÚMEROS DE PESSOAS BENEFICIADAS			QUAN	QUANTIDADE	0	0	0	0	0	0
Custo Total Estimado para o PROGRAMA							120.000,00			
Legenda: Tipo: 0-Encargos Especiais 1-Caráter Continuado (Plurianual) 2-Não Continuado (Anual / Temporário)										

Classificação Institucional:											
Entidade		1	PREFEITURA MUNICIPAL DE BONITO								
Poder		02	PODER EXECUTIVO								
Órgão		02 .04	SECRETARIA MUNICIPAL DE ADMINISTRAÇÃO E GESTÃO DE PESSOAS								
Unidade		02 .04 . 00	SECRETARIA MUNICIPAL DE ADMINISTRAÇÃO E GESTÃO DE PESSOAS								
AÇÃO(ÕES) de Governo:			Classificação Funcional		Unidade de Medida dos Produtos		METAS FISICAS por Exercício				Meta PPA
Tipo	Cód.	Descrição	Função	SubFunção			2018	2019	2020	2021	
1	1013	CONSTRUÇÃO, REFORMA E/OU AMPLIAÇÃO DO CENTRO DE	19	126	NSA	NÃO SE APLICA	0	0	0	0	0



X	INICIAL
	ALTERAÇÃO
	INCLUSÃO
	EXCLUSÃO

Tabela XII - Programas, Metas e Ações (Planejamento Orcamentário)

2	2030	EXECUÇÃO DE AÇÕES VINCULADAS AO PROGRAMA DE APOIO ÀS	19	126	NSA	NÃO SE APLICA	0	0	0	0	0
Código da(s) Ação(ões)	F.R. Gru	F.R. Cód	Categoria Econômica	METAS FINANCEIRAS por Exercício (em R\$)				Custo Total Estimado para a(s) AÇÃO(ÕES)			
				2018	2019	2020	2021				
1013	01	00	4	5.000,00	5.000,00	5.000,00	5.000,00	20.000,00			
1013	05	81	4	10.000,00	10.000,00	10.000,00	10.000,00	40.000,00			
2030	01	00	3	15.000,00	15.000,00	15.000,00	15.000,00	60.000,00			
Custo por Exercício da(s) Ação(ões) vinculada(s) ao PROGRAMA				30.000,00	30.000,00	30.000,00	30.000,00	R\$ 120.000,00			
Legenda: Tipo:			Fonte de Recurso:			Categoria Econômica:					
1- Projeto			01- Tesouro(Receitas Próprias)			3- Despesas Correntes(custeio)					
2- Atividade			02- Transferências e Convênios Estaduais-Vinculados			4- Despesas deCapital(investimento)					
3- Operação Especial			05-Transferências e Convênios Federais-Vinculados			9-Reserva de Contingência					
4- Reserva de Contingência											



X	INICIAL
	ALTERAÇÃO
	INCLUSÃO
	EXCLUSÃO

Tabela XII - Programas, Metas e Ações (Planejamento Orcamentário)

PROGRAMA GOVERNAMENTAL:										
Tipo	Cód.	Descrição						Classificação:		
1	2001	LOGISTICA DA SECRETARIA DE MEIO AMBIENTE, SUSTENTABILIDADE E DESENVOLVIMENTO RURAL							Finalístico	
								X	Apoio Administrativo	
									Operações Especiais	
Público Alvo: MUNICÍPIO EM GERAL										
Objetivo: SUPRIR DE EQUIPAMENTOS E VEÍCULOS ADEQUADOS PARA OS TRABALHADORES DA SECRETARIA DE MEIO AMBIENTE, SUSTENTABILIDADES E DESENVOLVIMENTO RURAL.										
Justificativa: OS FUNCIONÁRIOS QUE TRABALHAM NA ÁREA DA AGRICULTURA PRECISAM DE CONDIÇÕES ÓTIMAS PARA REALIZAR O ACOMPANHAMENTO ADEQUADO DAS FAMÍLIAS NA ÁREA RURAL E O USO DE VEÍCULOS (MOTOCICLETA) E TRANSPORTE É NECESSÁRIO. A AQUISIÇÃO DE UM CARRO (FIAT STRADA OU SIMILAR) E UMA MOTO (HONDA – BROSS – NXR – 160CC OU SIMILAR) MELHORARIA COM NOTORIEDADE ESSE ACOMPANHAMENTO DE QUALIDADE QUE OS NOSSOS AGRICULTORES/AS MERECEM.										
META(S) de Resultado(s)							Previsão da Evolução do(s) Indicador(es) por Exercício			
Indicador(es) do(s) Programa(s)			Unidade de Medida do(s) Indicador(es)		Índice Recente	Índice Futuro	2018	2019	2020	2021
PROGRAMA DE APOIO ÀS POLÍTICAS E ÁREAS ESPECIAIS NÃO É MENSURADO POR INDICADOR.			NSA	NÃO SE APLICA	0	0	0	0	0	0
Custo Total Estimado para o PROGRAMA							46.000,00			
Legenda: Tipo: 0-Encargos Especiais 1-Caráter Continuado (Plurianual) 2-Não Continuado (Anual / Temporário)										

Classificação Institucional:											
Entidade		1	PREFEITURA MUNICIPAL DE BONITO								
Poder		02	PODER EXECUTIVO								
Órgão		02.09	SEC. DE MEIO AMBIENTE, SUSTENTABILIDADE E DESENVOLV. RURAL								
Unidade		02.09.00	SEC. MUNICIPAL DE MEIO AMB., SUSTENTAB. E DE DESENV. RURAL								
AÇÃO(ÕES) de Governo:			Classificação Funcional		Unidade de Medida dos Produtos		METAS FISICAS por Exercício				Meta PPA
Tipo	Cód.	Descrição	Função	SubFunção			2018	2019	2020	2021	
1	1150	AQUISIÇÃO DE EQUIPAMENTOS E VEÍCULOS PARA A SECRETARIA DE	20	122	UAN	QUANTIDADE	0	0	0	0	0



X	INICIAL
	ALTERAÇÃO
	INCLUSÃO
	EXCLUSÃO

Tabela XII - Programas, Metas e Ações (Planejamento Orcamentário)

Código da(s) Ação(ões)	F.R. Gru	F.R. Cód	Categoria Econômica	METAS FINANCEIRAS por Exercício (em R\$)				Custo Total Estimado para a(s) AÇÃO(ÕES)
				2018	2019	2020	2021	
1150	01	00	4	10.000,00	11.000,00	12.000,00	13.000,00	46.000,00
Custo por Exercício da(s) Ação(ões) vinculada(s) ao PROGRAMA				10.000,00	11.000,00	12.000,00	13.000,00	R\$ 46.000,00
Legenda: Tipo:			Fonte de Recurso:			Categoria Econômica:		
1- Projeto			01-Tesouro(Receitas Próprias)			3-Despesas Correntes(custeio)		
2- Atividade			02-Transferências e Convênios Estaduais-Vinculados			4-Despesas de Capital(investimento)		
3-Operação Especial			05-Transferências e Convênios Federais-Vinculados			9-Reserva de Contingência		
4-Reserva de Contingência								



X	INICIAL
	ALTERAÇÃO
	INCLUSÃO
	EXCLUSÃO

Tabela XII - Programas, Metas e Ações (Planejamento Orcamentário)

PROGRAMA GOVERNAMENTAL:										
Tipo	Cód.	Descrição						Classificação:		
1	2002	APOIO AO DESENVOLVIMENTO DO SETOR AGROPECUÁRIO						X	Finalístico	
								Apoio Administrativo		
								Operações Especiais		
Público Alvo: PEQUENOS E MÉDIOS PRODUTORES, COOPERATIVAS, ASSOCIAÇÕES DE PRODUTORES E CRIADORES, PESQUISADORES E										
Objetivo: EXECUTAR PROGRAMA DE DESENVOLVIMENTO E EXTENSÃO RURAL PARA APOIAR AOS PEQUENOS/AS AGRICULTORES/AS, BEM COMO AUMENTAR A PRODUTIVIDADE E ELEVAR O PADRÃO SOCIOECONÔMICO DA POPULAÇÃO DO CAMPO.										
Justificativa: DIANTE DESTA SITUAÇÃO A SECRETARIA PRETENDE MELHORAR AS CONDIÇÕES SANITÁRIAS DOS REBANHOS, AUMENTAR A PRODUTIVIDADE, BEM COMO AUXILIAR NA GESTÃO DE RESÍDUOS ORIUNDOS DA ATIVIDADE AGROPECUÁRIA. ATRAVÉS DA REALIZAÇÃO DE CURSOS, CAPACITAÇÕES, TREINAMENTOS, SEMINÁRIOS E EXPOSIÇÕES NAS PROPRIEDADES E NOS ESPAÇOS DE AGRICULTURA, AGROPECUÁRIA E ABASTECIMENTO DO MUNICÍPIO, PRETENDE-SE CONTRIBUIR À MELHORA DAS PRÁTICAS DE MANEJO AGROPECUÁRIO, CONTRIBUINDO ASSIM, AO AUMENTO DO PADRÃO SOCIOECONÔMICO E DA QUALIDADE DE VIDA DA POPULAÇÃO RURAL DO BONITO.										
META(S) de Resultado(s)						Previsão da Evolução do(s) Indicador(es) por Exercício				
Indicador(es) do(s) Programa(s)			Unidade de Medida do(s) Indicador(es)		Índice Recente	Índice Futuro	2018	2019	2020	2021
NÚMERO DE AGRICULTORES BENEFICIADOS			QUAN	QUANTIDADE	0	0	0	0	0	0
Custo Total Estimado para o PROGRAMA							5.237.000,00			
Legenda: Tipo: 0-Encargos Especiais 1-Caráter Continuado (Plurianual) 2-Não Continuado (Anual / Temporário)										

Classificação Institucional:										
Entidade		1	PREFEITURA MUNICIPAL DE BONITO							
Poder		02	PODER EXECUTIVO							
Órgão		02 .09	SEC. DE MEIO AMBIENTE, SUSTENTABILIDADE E DESENVOLV. RURAL							
Unidade		02 .09 . 00	SEC. MUNICIPAL DE MEIO AMB., SUSTENTAB. E DE DESENV. RURAL							
AÇÃO(ÕES) de Governo:			Classificação Funcional		Unidade de Medida dos Produtos	METAS FISICAS por Exercício				Meta PPA
Tipo	Cód.	Descrição	Função	SubFunção		2018	2019	2020	2021	



X	INICIAL
	ALTERAÇÃO
	INCLUSÃO
	EXCLUSÃO

Tabela XII - Programas, Metas e Ações (Planejamento Orcamentário)

Código da(s) Ação(ões)	F.R. Gru	F.R. Cód	Categoria Econômica	METAS FINANCEIRAS por Exercício (em R\$)				Custo Total Estimado para a(s) AÇÃO(ÕES)				
				2018	2019	2020	2021					
1	1061		AQUISIÇÃO DE MÓVEIS, VEÍCULOS, TRATORES, MÁQUINAS, PATRULHA	20	608	UAN	QUANTIDADE	0	0	0	0	0
2	2088		MANUTENÇÃO DE AÇÕES DE APOIO AO DESENVOLVIMENTO DO SETOR	20	608	NSA	NÃO SE APLICA	0	0	0	0	0
2	2205		APOIO AOS AGRICULTORES NA REALIZAÇÃO DE ARAÇÃO DE TERRA	20	608	NSA	NÃO SE APLICA	0	0	0	0	0
Custo por Exercício da(s) Ação(ões) vinculada(s) ao PROGRAMA				1.140.000,00	1.253.000,00	1.366.000,00	1.478.000,00	R\$ 5.237.000,00				
Legenda: Tipo:				Fonte de Recurso:				Categoria Econômica:				
1- Projeto				01- Tesouro(Receitas Próprias)				3- Despesas Correntes(custeio)				
2- Atividade				02- Transferências e Convênios Estaduais-Vinculados				4- Despesas de Capital(investimento)				
3- Operação Especial				05-Transferências e Convênios Federais-Vinculados				9-Reserva de Contingência				
4- Reserva de Contingência												



<input checked="" type="checkbox"/>	INICIAL
<input type="checkbox"/>	ALTERAÇÃO
<input type="checkbox"/>	INCLUSÃO
<input type="checkbox"/>	EXCLUSÃO

Tabela XII - Programas, Metas e Ações (Planejamento Orcamentário)

PROGRAMA GOVERNAMENTAL:									
Tipo	Cód.	Descrição				Classificação:			
1	2003	AGRICULTURA FAMILIAR				<input checked="" type="checkbox"/>	Finalístico		
						<input type="checkbox"/>	Apoio Administrativo		
						<input type="checkbox"/>	Operações Especiais		
Público Alvo: AGRICULTORES FAMILIARES									
Objetivo: APOIAR E FORTALECER O/A HOMEM/MULHER DO CAMPO NA PRODUTIVIDADE E MELHORAR A SITUAÇÃO ECONÔMICA NA AGRICULTURA FAMILIAR.									
Justificativa: PRETENDE-SE ESTIMULAR A PRODUÇÃO RURAL MELHORANDO O ACESSO PARA AS SEMENTES E MUDAS NO MUNICÍPIO, ASSIM MESMO, INCORPORAR NOVAS TÉCNICAS DE CULTIVO E MANEJO ECOLÓGICO DO SOLO MEDIANTE OFICINAS E MUTIRÕES NAS PROPRIEDADES DOS/AS PRODUTORES/AS RURAIS, ALÉM DE OFICINAS DE NEGÓCIO PARA MELHORAR AS TÉCNICAS DA VENDIDA DOS PRODUTOS. NOSSO OBJETIVO É MELHORAR AS CONDIÇÕES SOCIOECONÔMICAS DA AGRICULTURA FAMILIAR MANTENDO OS SOLOS FÉRTIS E SAUDÁVEIS DA REGIÃO. UMA DAS NECESSIDADES QUE SE APRESENTAM MAIS URGENTES É A AQUISIÇÃO DE UM TRATOR DE PNEU PARA FACILITAR O MANEJO DO SOLO DAS PROPRIEDADES.									
META(S) de Resultado(s)					Previsão da Evolução do(s) Indicador(es) por Exercício				
Indicador(es) do(s) Programa(s)		Unidade de Medida do(s) Indicador(es)		Índice Recente	Índice Futuro	2018	2019	2020	2021
QUANTIDADE DE AGRICULTORES ATENDIDOS		QUAN	QUANTIDADE	0	0	0	0	0	0
Custo Total Estimado para o PROGRAMA						174.000,00			
Legenda: Tipo: 0-Encargos Especiais 1-Caráter Continuado (Plurianual) 2-Não Continuado (Anual / Temporário)									

Classificação Institucional:									
Entidade	1	PREFEITURA MUNICIPAL DE BONITO							
Poder	02	PODER EXECUTIVO							
Órgão	02 .09	SEC. DE MEIO AMBIENTE, SUSTENTABILIDADE E DESENVOLV. RURAL							
Unidade	02 .09 . 00	SEC. MUNICIPAL DE MEIO AMB., SUSTENTAB. E DE DESENV. RURAL							
AÇÃO(ÕES) de Governo:		Classificação Funcional		Unidade de Medida dos Produtos	METAS FÍSICAS por Exercício				Meta PPA
Tipo	Cód.	Descrição	Função		SubFunção	2018	2019	2020	



X	INICIAL
	ALTERAÇÃO
	INCLUSÃO
	EXCLUSÃO

Tabela XII - Programas, Metas e Ações (Planejamento Orcamentário)

Código da(s) Ação(ões)	F.R. Gru	F.R. Cód	Categoria Econômica	METAS FINANCEIRAS por Exercício (em R\$)				Custo Total Estimado para a(s) AÇÃO(ÕES)				
				2018	2019	2020	2021					
1	1062		EXECUÇÃO DE OBRAS DE APOIO A AGRICULTURA FAMILIAR	20	608	UAN	QUANTIDADE	0	0	0	0	0
1	1063		AQUISIÇÃO DE MÓVEIS, VEÍCULOS, TRATORES, MÁQUINAS E	20	608	UAN	QUANTIDADE	0	0	0	0	0
2	2089		MANUTENÇÃO DAS AÇÕES VINCULADAS A AGRICULTURA	20	608	UAN	QUANTIDADE	0	0	0	0	0
1062	01	00	4	5.000,00	6.000,00	7.000,00	8.000,00	26.000,00				
1062	05	81	4	5.000,00	5.000,00	6.000,00	7.000,00	23.000,00				
1063	01	00	4	5.000,00	5.000,00	6.000,00	7.000,00	23.000,00				
1063	05	81	4	5.000,00	5.000,00	6.000,00	7.000,00	23.000,00				
2089	01	00	3	18.000,00	19.000,00	20.000,00	22.000,00	79.000,00				
Custo por Exercício da(s) Ação(ões) vinculada(s) ao PROGRAMA				38.000,00	40.000,00	45.000,00	51.000,00	R\$ 174.000,00				
Legenda: Tipo:			Fonte de Recurso:			Categoria Econômica:						
1- Projeto			01- Tesouro(Receitas Próprias)			3- Despesas Correntes(custeio)						
2- Atividade			02- Transferências e Convênios Estaduais-Vinculados			4- Despesas deCapital(investimento)						
3- Operação Especial			05-Transferências e Convênios Federais-Vinculados			9-Reserva de Contingência						
4- Reserva de Contingência												



X	INICIAL
	ALTERAÇÃO
	INCLUSÃO
	EXCLUSÃO

Tabela XII - Programas, Metas e Ações (Planejamento Orcamentário)

PROGRAMA GOVERNAMENTAL:										
Tipo	Cód.	Descrição				Classificação:				
1	2004	CAMPANHA DE VACINAÇÃO DE ANIMAIS				X	Finalístico			
Público Alvo: CRIADORES DE ANIMAIS NA ZONA RURAL.										
Objetivo: PROMOVER E EXECUTAR A DEFESA E INSPEÇÃO E FISCALIZAÇÃO ANIMAL.										
Justificativa: ALTERNATIVAS PARA O AUMENTO DE RENDA DAS COMUNIDADES RURAIS. TEM COMO OBJETIVO DAR MELHOR QUALIDADE DE VIDA PARA O REBANHO, VISANDO GANHO DO PESO E MELHORAMENTO DO PECUARISTA NA REGIÃO.										
META(S) de Resultado(s)					Previsão da Evolução do(s) Indicador(es) por Exercício					
Indicador(es) do(s) Programa(s)		Unidade de Medida do(s) Indicador(es)		Índice Recente	Índice Futuro	2018	2019	2020	2021	
COMUNIDADES RURAIS BENEFICIADAS		QUAN	QUANTIDADE	0	0	0	0	0	0	
Custo Total Estimado para o PROGRAMA						92.000,00				
Legenda: Tipo: 0-Encargos Especiais 1-Caráter Continuado (Plurianual) 2-Não Continuado (Anual / Temporário)										

Classificação Institucional:											
Entidade	1	PREFEITURA MUNICIPAL DE BONITO									
Poder	02	PODER EXECUTIVO									
Órgão	02 .09	SEC. DE MEIO AMBIENTE, SUSTENTABILIDADE E DESENVOLV. RURAL									
Unidade	02 .09 . 00	SEC. MUNICIPAL DE MEIO AMB., SUSTENTAB. E DE DESENV. RURAL									
AÇÃO(ÕES) de Governo:			Classificação Funcional		Unidade de Medida dos Produtos		METAS FISICAS por Exercício				Meta PPA
Tipo	Cód.	Descrição	Função	SubFunção			2018	2019	2020	2021	
1	1064	AQUISIÇÃO DE EQUIPAMENTOS DE APOIO A CAMPANHA DE	20	608	UAN	QUANTIDADE	0	0	0	0	0



X	INICIAL
	ALTERAÇÃO
	INCLUSÃO
	EXCLUSÃO

Tabela XII - Programas, Metas e Ações (Planejamento Orcamentário)

2	2090	MANUTENÇÃO DAS ATIVIDADES DE VACINAÇÃO DO REBANHO E	20	608	NSA	NÃO SE APLICA	0	0	0	0	0
Código da(s) Ação(ões)	F.R. Gru	F.R. Cód	Categoria Econômica	METAS FINANCEIRAS por Exercício (em R\$)				Custo Total Estimado para a(s) AÇÃO(ÕES)			
				2018	2019	2020	2021				
1064	01	00	4	5.000,00	6.000,00	7.000,00	8.000,00	26.000,00			
2090	01	00	3	15.000,00	16.000,00	17.000,00	18.000,00	66.000,00			
Custo por Exercício da(s) Ação(ões) vinculada(s) ao PROGRAMA				20.000,00	22.000,00	24.000,00	26.000,00	R\$ 92.000,00			
Legenda: Tipo:			Fonte de Recurso:			Categoria Econômica:					
1- Projeto			01- Tesouro(Receitas Próprias)			3- Despesas Correntes(custeio)					
2- Atividade			02- Transferências e Convênios Estaduais-Vinculados			4- Despesas deCapital(investimento)					
3- Operação Especial			05-Transferências e Convênios Federais-Vinculados			9-Reserva de Contingência					
4- Reserva de Contingência											



<input checked="" type="checkbox"/>	INICIAL
<input type="checkbox"/>	ALTERAÇÃO
<input type="checkbox"/>	INCLUSÃO
<input type="checkbox"/>	EXCLUSÃO

Tabela XII - Programas, Metas e Ações (Planejamento Orcamentário)

PROGRAMA GOVERNAMENTAL:									
Tipo	Cód.	Descrição				Classificação:			
1	2005	ABASTECIMENTO DE QUALIDADE				<input checked="" type="checkbox"/>	Finalístico		
						<input type="checkbox"/>	Apoio Administrativo		
						<input type="checkbox"/>	Operações Especiais		
Público Alvo: POPULAÇÃO EM GERAL.									
Objetivo: MELHORAR AS CONDIÇÕES DO FUNCIONAMENTO DO ABASTECIMENTO DE PRODUTOS PRIMÁRIOS, COM A FINALIDADE DE OFERECER À POPULAÇÃO, PRODUTOS DE MELHOR QUALIDADE.									
Justificativa: COM O FUNCIONAMENTO DISTANTE DO NOVO MATADOURO PUBLICO REGIONAL É DE VITAL IMPORTÂNCIA QUE AS MERCADORIAS CHEGUEM AOS AÇOUGUES E FRIGORÍFICOS EM CORRETO ESTADO, CUMPRINDO OS PADRÕES SANITÁRIOS E QUALIDADE. PARA ISSO É PRECISO DE UM VEÍCULO ADEQUADO E UM CORRETO CONTROLE. A SITUAÇÃO DE VÁRIAS BARRACAS NA FERIA LIVRE DA CIDADE APRESENTAM AO CONSUMIDOR INSALUBRIDADE, É PRECISO MELHORAR A ESTRUTURA DE VÁRIOS PRODUTORES PARA OFERECER UM MELHOR ATENDIMENTO AOS USUÁRIOS LOCAIS E DE OUTROS MUNICÍPIOS.									
META(S) de Resultado(s)					Previsão da Evolução do(s) Indicador(es) por Exercício				
Indicador(es) do(s) Programa(s)		Unidade de Medida do(s) Indicador(es)		Índice Recente	Índice Futuro	2018	2019	2020	2021
NÚMERO DE ABASTECIMENTOS CONSTRUÍDOS		QUAN	QUANTIDADE	0	0	0	0	0	0
Custo Total Estimado para o PROGRAMA						2.298.000,00			
Legenda: Tipo: 0-Encargos Especiais 1-Caráter Continuado (Plurianual) 2-Não Continuado (Anual / Temporário)									

Classificação Institucional:										
Entidade	1	PREFEITURA MUNICIPAL DE BONITO								
Poder	02	PODER EXECUTIVO								
Órgão	02 .09	SEC. DE MEIO AMBIENTE, SUSTENTABILIDADE E DESENVOLV. RURAL								
Unidade	02 .09 . 00	SEC. MUNICIPAL DE MEIO AMB., SUSTENTAB. E DE DESENV. RURAL								
AÇÃO(ÕES) de Governo:			Classificação Funcional		Unidade de Medida dos Produtos	METAS FISICAS por Exercício				Meta PPA
Tipo	Cód.	Descrição	Função	SubFunção		2018	2019	2020	2021	



X	INICIAL
	ALTERAÇÃO
	INCLUSÃO
	EXCLUSÃO

Tabela XII - Programas, Metas e Ações (Planejamento Orcamentário)

1	1059	CONSTRUÇÃO , REFORMA E/OU AMPLIAÇÃO DE AÇOUGUES,	20	605	UAN	QUANTIDADE	0	0	0	0	0
1	1060	AQUISIÇÃO DE MÓVEIS, MÁQUINAS E EQUIPAMENTOS DIVERSOS	20	605	UAN	QUANTIDADE	0	0	0	0	0
2	2087	MANUTENÇÃO DAS AÇÕES VINCULADAS AO PROGRAMA DE	20	605	NSA	NÃO SE APLICA	0	0	0	0	0

Código da(s) Ação(ões)	F.R. Gru	F.R. Cód	Categoria Econômica	METAS FINANCEIRAS por Exercício (em R\$)				Custo Total Estimado para a(s) AÇÃO(ÕES)
				2018	2019	2020	2021	
1059	01	00	4	20.000,00	21.000,00	22.000,00	23.000,00	86.000,00
1059	05	81	4	150.000,00	160.000,00	170.000,00	180.000,00	660.000,00
1060	01	00	4	5.000,00	6.000,00	7.000,00	8.000,00	26.000,00
2087	01	00	3	380.000,00	381.000,00	382.000,00	383.000,00	1.526.000,00
Custo por Exercício da(s) Ação(ões) vinculada(s) ao PROGRAMA				555.000,00	568.000,00	581.000,00	594.000,00	R\$ 2.298.000,00

Legenda: Tipo:

- 1- Projeto
- 2- Atividade
- 3- Operação Especial
- 4- Reserva de Contingência

Fonte de Recurso:

- 01- Tesouro(Receitas Próprias)
- 02- Transferências e Convênios Estaduais-Vinculados
- 05-Transferências e Convênios Federais-Vinculados

Categoria Econômica:

- 3- Despesas Correntes(custeio)
- 4- Despesas de Capital(investimento)
- 9-Reserva de Contingência



X	INICIAL
	ALTERAÇÃO
	INCLUSÃO
	EXCLUSÃO

Tabela XII - Programas, Metas e Ações (Planejamento Orcamentário)

PROGRAMA GOVERNAMENTAL:										
Tipo	Cód.	Descrição						Classificação:		
1	2006	EXPOSIÇÃO, FEIRAS E EVENTOS						X	Finalístico	
								Apoio Administrativo		
								Operações Especiais		
Público Alvo: PEQUENOS PECUARISTAS DO MUNICÍPIO.										
Objetivo: AMPLIAR AS ÁREAS DE VENDA E EXPOSIÇÃO DE ANIMAIS, BEM COMO PROMOVER A DIFUSÃO DO CONHECIMENTO E A MELHORIA GENÉTICA DOS REBANHOS.										
Justificativa: REFORMA DO AÇOUGUE E BANHEIROS DA FEIRA DE ALTO BONITO, IMPLANTAÇÃO DA FEIRA DE GADO EM ALTO BONITO. AMP LIAR AS ÁREAS DE VENDA DE ANIMAIS NO MUNICÍPIO DE BONITO.										
META(S) de Resultado(s)							Previsão da Evolução do(s) Indicador(es) por Exercício			
Indicador(es) do(s) Programa(s)			Unidade de Medida do(s) Indicador(es)		Índice Recente	Índice Futuro	2018	2019	2020	2021
QUANTIDADE DE EVENTOS REALIZADOS			QUAN	QUANTIDADE	0	0	0	0	0	0
Custo Total Estimado para o PROGRAMA							135.000,00			
Legenda: Tipo: 0-Encargos Especiais 1-Caráter Continuado (Plurianual) 2-Não Continuado (Anual / Temporário)										

Classificação Institucional:											
Entidade	1	PREFEITURA MUNICIPAL DE BONITO									
Poder	02	PODER EXECUTIVO									
Órgão	02 .09	SEC. DE MEIO AMBIENTE, SUSTENTABILIDADE E DESENVOLV. RURAL									
Unidade	02 .09 . 00	SEC. MUNICIPAL DE MEIO AMB., SUSTENTAB. E DE DESENV. RURAL									
AÇÃO(ÕES) de Governo:			Classificação Funcional		Unidade de Medida dos Produtos		METAS FISICAS por Exercício				Meta PPA
Tipo	Cód.	Descrição	Função	SubFunção			2018	2019	2020	2021	
1	1065	CONSTRUÇÃO, REFORMA E/OU AMPLIAÇÃO DE IMÓVEIS	20	691	UAN	QUANTIDADE	0	0	0	0	0



X	INICIAL
	ALTERAÇÃO
	INCLUSÃO
	EXCLUSÃO

Tabela XII - Programas, Metas e Ações (Planejamento Orcamentário)

1	1066	AQUISIÇÃO DE EQUIPAMENTOS DIVERSOS DESTINADOS A		20	691	UAN	QUANTIDADE	0	0	0	0	0
2	2091	MANUTENÇÃO DAS AÇÕES VINCULADAS AO PROGRAMA DE		20	691	NSA	NÃO SE APLICA	0	0	0	0	0
Código da(s) Ação(ões)	F.R. Gru	F.R. Cód	Categoria Econômica	METAS FINANCEIRAS por Exercício (em R\$)				Custo Total Estimado para a(s) AÇÃO(ÕES)				
				2018	2019	2020	2021					
1065	01	00	4	5.000,00	5.000,00	6.000,00	7.000,00	23.000,00				
1066	01	00	4	5.000,00	5.000,00	6.000,00	7.000,00	23.000,00				
1066	05	81	4	5.000,00	5.000,00	6.000,00	7.000,00	23.000,00				
2091	01	00	3	15.000,00	16.000,00	17.000,00	18.000,00	66.000,00				
Custo por Exercício da(s) Ação(ões) vinculada(s) ao PROGRAMA				30.000,00	31.000,00	35.000,00	39.000,00	R\$ 135.000,00				
Legenda: Tipo:				Fonte de Recurso:			Categoria Econômica:					
1- Projeto				01- Tesouro(Receitas Próprias)			3- Despesas Correntes(custeio)					
2- Atividade				02- Transferências e Convênios Estaduais-Vinculados			4- Despesas de Capital(investimento)					
3- Operação Especial				05-Transferências e Convênios Federais-Vinculados			9-Reserva de Contingência					
4- Reserva de Contingência												



X	INICIAL
	ALTERAÇÃO
	INCLUSÃO
	EXCLUSÃO

Tabela XII - Programas, Metas e Ações (Planejamento Orcamentário)

PROGRAMA GOVERNAMENTAL:										
Tipo	Cód.	Descrição						Classificação:		
1	2007	DESENVOLVIMENTO RURAL						X	Finalístico	
								Apoio Administrativo		
								Operações Especiais		
Público Alvo: AGRICULTORES E PECUARISTAS DO MUNICÍPIO.										
Objetivo: CRIAR ALTERNATIVAS DE DIVERSIFICAÇÃO DE CULTURAS PARA O MUNICÍPIO, MELHORAR NÍVEL SOCIOECONÔMICO DOS/DAS AGRICULTORES/AS E AUMENTAR A OFERTA DE EMPREGOS NO MUNICÍPIO										
Justificativa: INCENTIVARÁ A PRODUÇÃO RURAL, PROMOVEDO O CRESCIMENTO ECONÔMICO SUSTENTÁVEL, COM GERAÇÃO DE EMPREGOS E DISTRIBUIÇÃO DE RENDA.										
META(S) de Resultado(s)							Previsão da Evolução do(s) Indicador(es) por Exercício			
Indicador(es) do(s) Programa(s)			Unidade de Medida do(s) Indicador(es)		Índice Recente	Índice Futuro	2018	2019	2020	2021
AGRICULTORES BENEFICIADOS			QUAN	QUANTIDADE	0	0	0	0	0	0
Custo Total Estimado para o PROGRAMA							80.000,00			
Legenda: Tipo: 0-Encargos Especiais 1-Caráter Continuado (Plurianual) 2-Não Continuado (Anual / Temporário)										

Classificação Institucional:											
Entidade	1	PREFEITURA MUNICIPAL DE BONITO									
Poder	02	PODER EXECUTIVO									
Órgão	02 .09	SEC. DE MEIO AMBIENTE, SUSTENTABILIDADE E DESENVOLV. RURAL									
Unidade	02 .09 . 00	SEC. MUNICIPAL DE MEIO AMB., SUSTENTAB. E DE DESENV. RURAL									
AÇÃO(ÕES) de Governo:			Classificação Funcional		Unidade de Medida dos Produtos		METAS FISICAS por Exercício				Meta PPA
Tipo	Cód.	Descrição	Função	SubFunção			2018	2019	2020	2021	
2	2092	MANUTENÇÃO DAS AÇÕES DE DESENVOLVIMENTO RURAL,	20	608	NSA	NÃO SE APLICA	0	0	0	0	0



X	INICIAL
	ALTERAÇÃO
	INCLUSÃO
	EXCLUSÃO

Tabela XII - Programas, Metas e Ações (Planejamento Orcamentário)

Código da(s) Ação(ões)	F.R. Gru	F.R. Cód	Categoria Econômica	METAS FINANCEIRAS por Exercício (em R\$)				Custo Total Estimado para a(s) AÇÃO(ÕES)
				2018	2019	2020	2021	
2092	01	00	3	20.000,00	20.000,00	20.000,00	20.000,00	80.000,00
Custo por Exercício da(s) Ação(ões) vinculada(s) ao PROGRAMA				20.000,00	20.000,00	20.000,00	20.000,00	R\$ 80.000,00
Legenda: Tipo:			Fonte de Recurso:			Categoria Econômica:		
1- Projeto			01-Tesouro(Receitas Próprias)			3-Despesas Correntes(custeio)		
2- Atividade			02-Transferências e Convênios Estaduais-Vinculados			4-Despesas de Capital(investimento)		
3-Operação Especial			05-Transferências e Convênios Federais-Vinculados			9-Reserva de Contingência		
4-Reserva de Contingência								



X	INICIAL
	ALTERAÇÃO
	INCLUSÃO
	EXCLUSÃO

Tabela XII - Programas, Metas e Ações (Planejamento Orcamentário)

PROGRAMA GOVERNAMENTAL:										
Tipo	Cód.	Descrição						Classificação:		
1	2008	ACESSO A FERRAMENTAS DE TRABALHO						X	Finalístico	
								Apoio Administrativo		
								Operações Especiais		
Público Alvo: PEQUENOS PRODUTORES RURAIS DO MUNICÍPIO.										
Objetivo: GARANTIR AO TRABALHADOR RURAL ACESSO A FERRAMENTAS DE TRABALHO.										
Justificativa: TEM COMO OBJETIVO ESTIMULAR A PRODUÇÃO RURAL, APOIANDO O/A HOMEM/MULHER DO CAMPO POR MEIO DE DOAÇÕES.										
META(S) de Resultado(s)							Previsão da Evolução do(s) Indicador(es) por Exercício			
Indicador(es) do(s) Programa(s)			Unidade de Medida do(s) Indicador(es)		Índice Recente	Índice Futuro	2018	2019	2020	2021
AGRICULTORES BENEFICIADOS			QUAN	QUANTIDADE	0	0	0	0	0	0
Custo Total Estimado para o PROGRAMA							20.000,00			
Legenda: Tipo: 0-Encargos Especiais 1-Caráter Continuado (Plurianual) 2-Não Continuado (Anual / Temporário)										

Classificação Institucional:											
Entidade	1	PREFEITURA MUNICIPAL DE BONITO									
Poder	02	PODER EXECUTIVO									
Órgão	02 .09	SEC. DE MEIO AMBIENTE, SUSTENTABILIDADE E DESENVOLV. RURAL									
Unidade	02 .09 . 00	SEC. MUNICIPAL DE MEIO AMB., SUSTENTAB. E DE DESENV. RURAL									
AÇÃO(ÕES) de Governo:			Classificação Funcional		Unidade de Medida dos Produtos		METAS FISICAS por Exercício				Meta PPA
Tipo	Cód.	Descrição	Função	SubFunção			2018	2019	2020	2021	
2	2093	MANUTENÇÃO DAS AÇÕES VINCULADAS AO PROGRAMA	20	608	NSA	NÃO SE APLICA	0	0	0	0	0



X	INICIAL
	ALTERAÇÃO
	INCLUSÃO
	EXCLUSÃO

Tabela XII - Programas, Metas e Ações (Planejamento Orcamentário)

Código da(s) Ação(ões)	F.R. Gru	F.R. Cód	Categoria Econômica	METAS FINANCEIRAS por Exercício (em R\$)				Custo Total Estimado para a(s) AÇÃO(ÕES)
				2018	2019	2020	2021	
2093	01	00	3	5.000,00	5.000,00	5.000,00	5.000,00	20.000,00
Custo por Exercício da(s) Ação(ões) vinculada(s) ao PROGRAMA				5.000,00	5.000,00	5.000,00	5.000,00	R\$ 20.000,00
Legenda: Tipo:			Fonte de Recurso:			Categoria Econômica:		
1- Projeto			01-Tesouro(Receitas Próprias)			3-Despesas Correntes(custeio)		
2- Atividade			02-Transferências e Convênios Estaduais-Vinculados			4-Despesas de Capital(investimento)		
3-Operação Especial			05-Transferências e Convênios Federais-Vinculados			9-Reserva de Contingência		
4-Reserva de Contingência								



X	INICIAL
	ALTERAÇÃO
	INCLUSÃO
	EXCLUSÃO

Tabela XII - Programas, Metas e Ações (Planejamento Orcamentário)

PROGRAMA GOVERNAMENTAL:										
Tipo	Cód.	Descrição				Classificação:				
1	2009	DESENVOLVIMENTO DE PISCICULTURA - PEIXE NA MINHA CASA				X	Finalístico			
							Apoio Administrativo			
							Operações Especiais			
Público Alvo: PEQUENOS CRIADORES.										
Objetivo: CONSTRUIR BARREIROS OU IMPLANTAÇÃO DE TÉCNICAS PARA CRIAÇÃO DE PEIXE NA PEQUENA PROPRIEDADE RURAL.										
Justificativa: ALTERNATIVAS PARA O AUMENTO DE RENDA DAS COMUNIDADES RURAIS. A CRIAÇÃO DE PEIXE É UMA EXPLORAÇÃO QUE PERMITE A OBTENÇÃO DE TRABALHO E RENDA SIGNIFICATIVA COM UTILIZAÇÃO DE PEQUENAS ÁREAS DA PROPRIEDADE, POSSIBILITANDO O DESENVOLVIMENTO DE OUTROS MEMBROS DA FAMÍLIA, PRINCIPALMENTE MULHERES E JOVENS DAS COMUNIDADES DO NOSSO MUNICÍPIO.										
META(S) de Resultado(s)					Previsão da Evolução do(s) Indicador(es) por Exercício					
Indicador(es) do(s) Programa(s)			Unidade de Medida do(s) Indicador(es)		Índice Recente	Índice Futuro	2018	2019	2020	2021
NÚMERO DE CRIADORES BENEFICIADOS			QUAN	QUANTIDADE	0	0	0	0	0	0
Custo Total Estimado para o PROGRAMA							480.000,00			
Legenda: Tipo: 0-Encargos Especiais 1-Caráter Continuado (Plurianual) 2-Não Continuado (Anual / Temporário)										

Classificação Institucional:											
Entidade		1	PREFEITURA MUNICIPAL DE BONITO								
Poder		02	PODER EXECUTIVO								
Órgão		02 .09	SEC. DE MEIO AMBIENTE, SUSTENTABILIDADE E DESENVOLV. RURAL								
Unidade		02 .09 . 00	SEC. MUNICIPAL DE MEIO AMB., SUSTENTAB. E DE DESENV. RURAL								
AÇÃO(ÕES) de Governo:			Classificação Funcional		Unidade de Medida dos Produtos		METAS FISICAS por Exercício				Meta PPA
Tipo	Cód.	Descrição	Função	SubFunção			2018	2019	2020	2021	
1	1067	AQUISIÇÃO DE EQUIPAMENTOS PARA IMPLANTAÇÃO DE	20	608	NSA	NÃO SE APLICA	0	0	0	0	0



X	INICIAL
	ALTERAÇÃO
	INCLUSÃO
	EXCLUSÃO

Tabela XII - Programas, Metas e Ações (Planejamento Orcamentário)

2	2094	MANUTENÇÃO DAS AÇÕES VINCULADAS AO PROGRAMA DE	20	608	NSA	NÃO SE APLICA	0	0	0	0	0
Código da(s) Ação(ões)	F.R. Gru	F.R. Cód	Categoria Econômica	METAS FINANCEIRAS por Exercício (em R\$)				Custo Total Estimado para a(s) AÇÃO(ÕES)			
				2018	2019	2020	2021				
1067	01	00	4	5.000,00	5.000,00	5.000,00	5.000,00	20.000,00			
1067	05	81	4	100.000,00	100.000,00	100.000,00	100.000,00	400.000,00			
2094	01	00	3	15.000,00	15.000,00	15.000,00	15.000,00	60.000,00			
Custo por Exercício da(s) Ação(ões) vinculada(s) ao PROGRAMA				120.000,00	120.000,00	120.000,00	120.000,00	R\$ 480.000,00			
Legenda: Tipo:			Fonte de Recurso:			Categoria Econômica:					
1- Projeto			01- Tesouro(Receitas Próprias)			3- Despesas Correntes(custeio)					
2- Atividade			02- Transferências e Convênios Estaduais-Vinculados			4- Despesas deCapital(investimento)					
3- Operação Especial			05-Transferências e Convênios Federeais-Vinculados			9-Reserva de Contingência					
4- Reserva de Contingência											



<input checked="" type="checkbox"/>	INICIAL
<input type="checkbox"/>	ALTERAÇÃO
<input type="checkbox"/>	INCLUSÃO
<input type="checkbox"/>	EXCLUSÃO

Tabela XII - Programas, Metas e Ações (Planejamento Orcamentário)

PROGRAMA GOVERNAMENTAL:									
Tipo	Cód.	Descrição				Classificação:			
1	2010	DESENVOLVIMENTO DO REBANHO				<input checked="" type="checkbox"/>	Finalístico		
						<input type="checkbox"/>	Apoio Administrativo		
						<input type="checkbox"/>	Operações Especiais		
Público Alvo: PEQUENOS CRIADORES.									
Objetivo: INCENTIVAR A REPRODUÇÃO DE ANIMAIS DE GENÉTICA APURADA, MELHORANDO A QUALIDADE DO REBANHO E VALORIZANDO A PRODUÇÃO RURAL.									
Justificativa: ALTERNATIVAS PARA O AUMENTO DE RENDA DAS COMUNIDADES RURAIS. O PROGRAMA PROPÕE AÇÕES QUE POSSAM VIABILIZAR A SUSTENTABILIDADE DA CADEIA PRODUTIVA DA BOVINOCULTURA E OVINOCAPRINOCULTURA DA REGIÃO. PROMOVENDO A INCLUSÃO SOCIAL ATRAVÉS DA INCORPORAÇÃO DE PEQUENOS E MÉDIOS CRIADORES QUE ENFRENTAM DIFICULDADES NA HORA DE EXTRAIR A ESPORRA DE QUALIDADE. IMPLEMENTAR NOVAS TÉCNICAS E ATIVIDADES DE FORMA SUSTENTÁVEL.									
META(S) de Resultado(s)					Previsão da Evolução do(s) Indicador(es) por Exercício				
Indicador(es) do(s) Programa(s)		Unidade de Medida do(s) Indicador(es)		Índice Recente	Índice Futuro	2018	2019	2020	2021
PRODUTORES AGROPECUÁRIOS BENEFICIADOS		QUAN	QUANTIDADE	0	0	0	0	0	0
Custo Total Estimado para o PROGRAMA						66.000,00			
Legenda: Tipo: 0-Encargos Especiais 1-Caráter Continuado (Plurianual) 2-Não Continuado (Anual / Temporário)									

Classificação Institucional:											
Entidade		1	PREFEITURA MUNICIPAL DE BONITO								
Poder		02	PODER EXECUTIVO								
Órgão		02.09	SEC. DE MEIO AMBIENTE, SUSTENTABILIDADE E DESENVOLV. RURAL								
Unidade		02.09.00	SEC. MUNICIPAL DE MEIO AMB., SUSTENTAB. E DE DESENV. RURAL								
AÇÃO(ÕES) de Governo:			Classificação Funcional		Unidade de Medida dos Produtos		METAS FISICAS por Exercício				Meta PPA
Tipo	Cód.	Descrição	Função	SubFunção			2018	2019	2020	2021	
2	2095	MANUTENÇÃO DAS AÇÕES VINCULADAS AO	20	608	UAN	QUANTIDADE	0	0	0	0	0



X	INICIAL
	ALTERAÇÃO
	INCLUSÃO
	EXCLUSÃO

Tabela XII - Programas, Metas e Ações (Planejamento Orcamentário)

Código da(s) Ação(ões)	F.R. Gru	F.R. Cód	Categoria Econômica	METAS FINANCEIRAS por Exercício (em R\$)				Custo Total Estimado para a(s) AÇÃO(ÕES)
				2018	2019	2020	2021	
2095	01	00	3	15.000,00	16.000,00	17.000,00	18.000,00	66.000,00
Custo por Exercício da(s) Ação(ões) vinculada(s) ao PROGRAMA				15.000,00	16.000,00	17.000,00	18.000,00	R\$ 66.000,00
Legenda: Tipo:			Fonte de Recurso:			Categoria Econômica:		
1- Projeto			01-Tesouro(Receitas Próprias)			3-Despesas Correntes(custeio)		
2- Atividade			02-Transferências e Convênios Estaduais-Vinculados			4-Despesas de Capital(investimento)		
3-Operação Especial			05-Transferências e Convênios Federais-Vinculados			9-Reserva de Contingência		
4-Reserva de Contingência								



X	INICIAL
	ALTERAÇÃO
	INCLUSÃO
	EXCLUSÃO

Tabela XII - Programas, Metas e Ações (Planejamento Orcamentário)

PROGRAMA GOVERNAMENTAL:										
Tipo	Cód.	Descrição						Classificação:		
1	2011	BONITO MAIS HUMANO						X	Finalístico	
								Apoio Administrativo		
								Operações Especiais		
Público Alvo: POPULAÇÃO DO MUNICÍPIO										
Objetivo: APREENSÃO DOS ANIMAIS QUE VIVEM NAS RUAS PROVOCANDO INSALUBRIDADE E PERIGO PARA A CIRCULAÇÃO DOS HABITANTES.										
Justificativa: A CIRCULAÇÃO DOS ANIMAIS (EQUINOS, CAPRINOS, BOVINOS, ETC) NA CIDADE DE BONITO PROVOCA INSALUBRIDADE NAS ÁREAS URBANAS DEVIDO ÀS FEZES E URINA DOS MESMOS, ALÉM DO ESPALHAMENTO DO LIXO DOS HABITANTES POR PARTE DESSES ANIMAIS. POR ISSO A SECRETARIA SOLICITA UM CAMINHÃO BOIADEIRO PARA APREENSÃO DOS ANIMAIS E UM ESPAÇO ADEQUADO E HUMANIZADO PARA O CUIDADO DOS MESMOS.										
META(S) de Resultado(s)							Previsão da Evolução do(s) Indicador(es) por Exercício			
Indicador(es) do(s) Programa(s)			Unidade de Medida do(s) Indicador(es)		Índice Recente	Índice Futuro	2018	2019	2020	2021
NÚMERO DE ANIMAIS APREENDIDOS			QUAN	QUANTIDADE	0	0	0	0	0	0
Custo Total Estimado para o PROGRAMA							20.000,00			
Legenda: Tipo: 0-Encargos Especiais 1-Caráter Continuado (Plurianual) 2-Não Continuado (Anual / Temporário)										

Classificação Institucional:											
Entidade	1	PREFEITURA MUNICIPAL DE BONITO									
Poder	02	PODER EXECUTIVO									
Órgão	02.09	SEC. DE MEIO AMBIENTE, SUSTENTABILIDADE E DESENVOLV. RURAL									
Unidade	02.09.00	SEC. MUNICIPAL DE MEIO AMB., SUSTENTAB. E DE DESENV. RURAL									
AÇÃO(ÕES) de Governo:			Classificação Funcional		Unidade de Medida dos Produtos		METAS FISICAS por Exercício				Meta PPA
Tipo	Cód.	Descrição	Função	SubFunção			2018	2019	2020	2021	
2	2198	MANUTENÇÃO DE AÇÕES VINCULADAS AO PROGRAMA	20	305	UAN	QUANTIDADE	0	0	0	0	0



X	INICIAL
	ALTERAÇÃO
	INCLUSÃO
	EXCLUSÃO

Tabela XII - Programas, Metas e Ações (Planejamento Orcamentário)

Código da(s) Ação(ões)	F.R. Gru	F.R. Cód	Categoria Econômica	METAS FINANCEIRAS por Exercício (em R\$)				Custo Total Estimado para a(s) AÇÃO(ÕES)
				2018	2019	2020	2021	
2198	01	00	3	5.000,00	5.000,00	5.000,00	5.000,00	20.000,00
Custo por Exercício da(s) Ação(ões) vinculada(s) ao PROGRAMA				5.000,00	5.000,00	5.000,00	5.000,00	R\$ 20.000,00
Legenda: Tipo:			Fonte de Recurso:			Categoria Econômica:		
1- Projeto			01-Tesouro(Receitas Próprias)			3-Despesas Correntes(custeio)		
2- Atividade			02-Transferências e Convênios Estaduais-Vinculados			4-Despesas de Capital(investimento)		
3-Operação Especial			05-Transferências e Convênios Federais-Vinculados			9-Reserva de Contingência		
4-Reserva de Contingência								



<input checked="" type="checkbox"/>	INICIAL
<input type="checkbox"/>	ALTERAÇÃO
<input type="checkbox"/>	INCLUSÃO
<input type="checkbox"/>	EXCLUSÃO

Tabela XII - Programas, Metas e Ações (Planejamento Orcamentário)

PROGRAMA GOVERNAMENTAL:									
Tipo	Cód.	Descrição				Classificação:			
1	2012	MERCADO DA VIDA - BONITO SUSTENTÁVEL				<input checked="" type="checkbox"/>	Finalístico		
						<input type="checkbox"/>	Apoio Administrativo		
						<input type="checkbox"/>	Operações Especiais		
Público Alvo: POPULAÇÃO GERAL									
Objetivo: MELHORAR A INFRAESTRUTURA E APOIAR AS ATIVIDADES DO MERCADO DA VIDA - BONITO SUSTENTÁVEL, ALÉM DAS FEIRAS AGRICOLÓGICAS NOS DISTRITOS GARANTINDO A COMERCIALIZAÇÃO DE PRODUTOS JUSTOS E ECOLOGICAMENTE CORRETOS.									
Justificativa: REALIZAR ASSISTÊNCIA TÉCNICA NAS PROPRIEDADES DOS/AS AGRICULTORES/AS DO MERCADO DA VIDA POSSIBILITARÁ O CRESCIMENTO E MADUREZ DO GRUPO, MELHORAR A PRODUTIVIDADE, MELHORAR O TRATAMENTO DO SOLO, AUMENTAR AS ATIVIDADES SOCIOECONÔMICAS E MAIS SAÚDE DENTRO DO SEU FAMILIAR COMO NA COMUNIDADE. DURANTE O INVERNO A ESTRUTURA DO MERCADO ESTA APRESENTANDO DEFICIÊNCIAS NO TELhado SENDO NECESSÁRIA INTERVENÇÃO DA PREFEITURA. ALÉM DISSO, FALTAM BANHEIROS DENTRO DO ESPAÇO, O QUE PROVOCA INCOMODO DOS COMERCIANTES, É IMPORTANTE ANTE PRIORIZAR A CONSTRUÇÃO DOS MESMOS. PARA A MAIORIA DOS HABITANTES DE BONITO O PRODUTO ORGÂNICO E SEM AGROTÓXICOS É DESCONHECIDO, A REALIZAÇÃO DE ATIVIDADES DENTRO E FORA DO MERCADO PROVOCARÁ UMA CONSCIENTIZAÇÃO NA POPULAÇÃO DA CIDADE, INCENTIVANDO-OS A SE ALIMENTAR DE UM JEITO MAIS SAUDÁVEL TRAZENDO COMO RESULTADO MENOS ENFERMIDADE PARA AS FAMÍLIAS E MENOS GASTO PARA A SAÚDE DO MUNICÍPIO.									
META(S) de Resultado(s)					Previsão da Evolução do(s) Indicador(es) por Exercício				
Indicador(es) do(s) Programa(s)		Unidade de Medida do(s) Indicador(es)		Índice Recente	Índice Futuro	2018	2019	2020	2021
NÚMERO DE ABASTECIMENTOS CONSTRUÍDOS		QUAN	QUANTIDADE	0	0	0	0	0	0
Custo Total Estimado para o PROGRAMA						60.000,00			
Legenda: Tipo: 0-Encargos Especiais 1-Caráter Continuado (Plurianual) 2-Não Continuado (Anual / Temporário)									



X	INICIAL
	ALTERAÇÃO
	INCLUSÃO
	EXCLUSÃO

Tabela XII - Programas, Metas e Ações (Planejamento Orcamentário)

Classificação Institucional:												
Entidade		1	PREFEITURA MUNICIPAL DE BONITO									
Poder		02	PODER EXECUTIVO									
Órgão		02.09	SEC. DE MEIO AMBIENTE, SUSTENTABILIDADE E DESENVOLV. RURAL									
Unidade		02.09.00	SEC. MUNICIPAL DE MEIO AMB., SUSTENTAB. E DE DESENV. RURAL									
AÇÃO(ÕES) de Governo:				Classificação Funcional		Unidade de Medida dos Produtos		METAS FISICAS por Exercício				Meta PPA
Tipo	Cód.	Descrição		Função	SubFunção			2018	2019	2020	2021	
1	1151	INFRAESTRUTURA E APOIO ÀS ATIVIDADES DO PROGRAMA "		20	691	UAN	QUANTIDADE	0	0	0	0	0
2	2199	MANUTENÇÃO DAS ATIVIDADES DO PROGRAMA MERCADO DA VIDA -		20	691	UAN	QUANTIDADE	0	0	0	0	0
Código da(s) Ação(ões)	F.R. Gru	F.R. Cód	Categoria Econômica	METAS FINANCEIRAS por Exercício (em R\$)				Custo Total Estimado para a(s) AÇÃO(ÕES)				
				2018	2019	2020	2021					
1151	01	00	4	10.000,00	10.000,00	10.000,00	10.000,00	40.000,00				
2199	01	00	3	5.000,00	5.000,00	5.000,00	5.000,00	20.000,00				
Custo por Exercício da(s) Ação(ões) vinculada(s) ao PROGRAMA				15.000,00	15.000,00	15.000,00	15.000,00	R\$ 60.000,00				
Legenda: Tipo:			Fonte de Recurso:			Categoria Econômica:						
1- Projeto			01- Tesouro(Receitas Próprias)			3- Despesas Correntes(custeio)						
2- Atividade			02- Transferências e Convênios Estaduais-Vinculados			4- Despesas deCapital(investimento)						
3- Operação Especial			05-Transferências e Convênios Federais-Vinculados			9-Reserva de Contingência						
4- Reserva de Contingência												



X	INICIAL
	ALTERAÇÃO
	INCLUSÃO
	EXCLUSÃO

Tabela XII - Programas, Metas e Ações (Planejamento Orcamentário)

PROGRAMA GOVERNAMENTAL:									
Tipo	Cód.	Descrição				Classificação:			
1	2013	AGROECOLOGIA NAS ESCOLAS				X	Finalístico		
							Apoio Administrativo		
							Operações Especiais		
Público Alvo: ALUNOS DE ESCOLAS MUNICIPAIS									
Objetivo: ATUAR NAS ESCOLAS PARA TRABALHAR DIRETAMENTE COM AS CRIANÇAS E OS JOVENS DO MUNICÍPIO. ENSINÁ-LOS/LAS QUE EXISTEM FORMAS DE CUIDAR DA NATUREZA E DE TER UMA ALIMENTAÇÃO SAUDÁVEL E SADIÁ									
Justificativa: DIANTE DA REALIDADE DA MÁ ALIMENTAÇÃO DO SER HUMANO E O TRATO QUE ESTE TEM COM A NATUREZA, NOS VEMOS OBRIGADOS A ATUAR DE FORMA IMEDIATA PARA PRESERVAR A NOSSA EXISTÊNCIA E DAS GERAÇÕES FUTURAS, PRECISAMOS APRENDER A CONVIVER MELHOR COM NOSSO ENTORNO. BONITO É UMA CIDADE DE AGRICULTURA E CHEIA DE RIQUEZAS NATURAIS, MAS OS HABITANTES NÃO TEM A CONSCIÊNCIA SUFICIENTE PARA PRESERVAR O LUGAR ONDE CONVIVEM COM A NATUREZA. O USO DE VENENOS, FERTILIZANTES QUÍMICOS E AS QUEIMADAS ESTÁ NA ORDEM DO DIA A DIA DA ZONA RURAL. A FIGURA DO ATRAVESSADOR QUE, ALÉM DE SE APROVEITAR DA SITUAÇÃO DO AGRICULTOR/A, ÀS VEZES, NÃO SEMPRE, FORNECE ESSES DEFENSIVOS QUÍMICOS PARA OS PRODUTORES DO MUNICÍPIO DE BONITO.									
META(S) de Resultado(s)					Previsão da Evolução do(s) Indicador(es) por Exercício				
Indicador(es) do(s) Programa(s)		Unidade de Medida do(s) Indicador(es)		Índice Recente	Índice Futuro	2018	2019	2020	2021
NÚMERO DE ESTUDANTES PARTICIPANTES DO PROGRAMA		QUAN	QUANTIDADE	0	0	0	0	0	0
Custo Total Estimado para o PROGRAMA						20.000,00			
Legenda: Tipo: 0-Encargos Especiais 1-Caráter Continuado (Plurianual) 2-Não Continuado (Anual / Temporário)									

Classificação Institucional:									
Entidade	1	PREFEITURA MUNICIPAL DE BONITO							
Poder	02	PODER EXECUTIVO							
Órgão	02.09	SEC. DE MEIO AMBIENTE, SUSTENTABILIDADE E DESENVOLV. RURAL							
Unidade	02.09.00	SEC. MUNICIPAL DE MEIO AMB., SUSTENTAB. E DE DESENV. RURAL							
AÇÃO(ÕES) de Governo:		Classificação Funcional	Unidade de Medida dos Produtos	METAS FISICAS por Exercício				Meta PPA	
Tipo	Cód.	Descrição	Função	SubFunção	2018	2019	2020	2021	



X	INICIAL
	ALTERAÇÃO
	INCLUSÃO
	EXCLUSÃO

Tabela XII - Programas, Metas e Ações (Planejamento Orcamentário)

2	2200	MANUTENÇÃO DE AÇÕES VINCULADAS AO PROGRAMA		20	606	UAN	QUANTIDADE	0	0	0	0	0
Código da(s) Ação(ões)	F.R. Gru	F.R. Cód	Categoria Econômica	METAS FINANCEIRAS por Exercício (em R\$)				Custo Total Estimado para a(s) AÇÃO(ÕES)				
				2018	2019	2020	2021					
2200	01	00	3	5.000,00	5.000,00	5.000,00	5.000,00	20.000,00				
Custo por Exercício para(s) Ação(ões) vinculada(s) ao PROGRAMA				5.000,00	5.000,00	5.000,00	5.000,00	R\$ 20.000,00				
Legenda: Tipo:			Fonte de Recurso:			Categoria Econômica:						
1-Projeto			01-Tesouro(Receitas Próprias)			3-Despesas Correntes(custeio)						
2-Atividade			02-Transferências e Convênios Estaduais-Vinculados			4-Despesas deCapital(investimento)						
3-Operação Especial			05-Transferências e Convênios Federais-Vinculados			9-Reserva de Contingência						
4-Reserva de Contingência												



X	INICIAL
	ALTERAÇÃO
	INCLUSÃO
	EXCLUSÃO

Tabela XII - Programas, Metas e Ações (Planejamento Orcamentário)

PROGRAMA GOVERNAMENTAL:									
Tipo	Cód.	Descrição				Classificação:			
1	2014	APICULTURA				X	Finalístico		
							Apoio Administrativo		
							Operações Especiais		
Público Alvo: COMUNIDADES RURAIS DO MUNICÍPIO									
Objetivo: IMPLANTAÇÃO DE UNIDADES APÍCOLAS NAS COMUNIDADES RURAIS COM POTENCIAL, PROMOVENDO GERAÇÃO DE RENDA. PROJETO REDE PRODUTIVA / APICULTURA.									
Justificativa: O INVESTIMENTO NA ÁREA MELHORARÁ AS TÉCNICAS DE PRODUÇÃO E MANEJO DAS PRODUÇÕES APÍCOLAS NA LOCALIDADE, COMO A QUALIDADE DO PRODUTO. O MUNICÍPIO TEM HOJE 11% DA MATA ATLÂNTICA EM SEU TERRITÓRIO, É MUITO IMPORTANTE QUE SEJAM USADAS ZONAS DA MATA PARA A APICULTURA PORQUE SEM ABELHAS NÃO Á PRODUÇÃO DE ALIMENTOS E SEMENTES. DE ESSE MODO INVESTIR NA ATIVIDADE GERA BENEFÍCIOS PARA TODAS AS CADEIAS PRODUTIVAS, AS ABELHAS FAZEM A POLINIZAÇÃO DOS VEGETAIS, O QUE GARANTE A MAIOR FECUNDAÇÃO DAS FLORES E DIVERSIDADE GENÉTICA, AUMENTANDO A QUANTIDADE E A QUALIDADE DE SEMENTES E FRUTOS. A APICULTURA SE TORNA FATOR PRIMORDIAL NOS SISTEMAS DO AGRONEGÓCIO E PRINCIPALMENTE NA AGRICULTURA FAMILIAR.									
META(S) de Resultado(s)					Previsão da Evolução do(s) Indicador(es) por Exercício				
Indicador(es) do(s) Programa(s)		Unidade de Medida do(s) Indicador(es)		Índice Recente	Índice Futuro	2018	2019	2020	2021
UNIDADES APÍCOLAS IMPLANTADAS		QUAN	QUANTIDADE	0	0	0	0	0	0
Custo Total Estimado para o PROGRAMA						60.000,00			
Legenda: Tipo: 0-Encargos Especiais 1-Caráter Continuado (Plurianual) 2-Não Continuado (Anual / Temporário)									

Classificação Institucional:									
Entidade	1	PREFEITURA MUNICIPAL DE BONITO							
Poder	02	PODER EXECUTIVO							
Órgão	02.09	SEC. DE MEIO AMBIENTE, SUSTENTABILIDADE E DESENVOLV. RURAL							
Unidade	02.09.00	SEC. MUNICIPAL DE MEIO AMB., SUSTENTAB. E DE DESENV. RURAL							
AÇÃO(ÕES) de Governo:		Classificação Funcional	Unidade de Medida dos Produtos	METAS FÍSICAS por Exercício				Meta PPA	
Tipo	Cód.	Descrição	Função	SubFunção	2018	2019	2020	2021	



X	INICIAL
	ALTERAÇÃO
	INCLUSÃO
	EXCLUSÃO

Tabela XII - Programas, Metas e Ações (Planejamento Orcamentário)

2	2201	MANUTENÇÃO DAS AÇÕES VINCULADAS AO PROGRAMA		20	608	UAN	QUANTIDADE	0	0	0	0	0
Código da(s) Ação(ões)	F.R. Gru	F.R. Cód	Categoria Econômica	METAS FINANCEIRAS por Exercício (em R\$)				Custo Total Estimado para a(s) AÇÃO(ÕES)				
				2018	2019	2020	2021					
2201	01	00	3	15.000,00	15.000,00	15.000,00	15.000,00	60.000,00				
Custo por Exercício para(s) Ação(ões) vinculada(s) ao PROGRAMA				15.000,00	15.000,00	15.000,00	15.000,00	R\$ 60.000,00				
Legenda: Tipo:			Fonte de Recurso:			Categoria Econômica:						
1- Projeto			01-Tesouro(Receitas Próprias)			3-Despesas Correntes(custeio)						
2- Atividade			02-Transferências e Convênios Estaduais-Vinculados			4-Despesas deCapital(investimento)						
3-Operação Especial			05-Transferências e Convênios Federais-Vinculados			9-Reserva de Contingência						
4-Reserva de Contingência												



<input checked="" type="checkbox"/>	INICIAL
<input type="checkbox"/>	ALTERAÇÃO
<input type="checkbox"/>	INCLUSÃO
<input type="checkbox"/>	EXCLUSÃO

Tabela XII - Programas, Metas e Ações (Planejamento Orcamentário)

PROGRAMA GOVERNAMENTAL:										
Tipo	Cód.	Descrição						Classificação:		
1	2201	INFRAESTRUTURA INDUSTRIAL						<input checked="" type="checkbox"/>	Finalístico	
							<input type="checkbox"/>	Apoio Administrativo		
							<input type="checkbox"/>	Operações Especiais		
Público Alvo: POPULAÇÃO DO MUNICÍPIO.										
Objetivo: PROMOVER O DESENVOLVIMENTO INDUSTRIAL SUSTENTÁVEL E AUMENTAR O NÍVEL DE EMPREGOS.										
Justificativa: O PROGRAMA DESENVOLVERÁ A INDUSTRIALIZAÇÃO NO MUNICÍPIO, GERANDO EMPREGOS, RENDA E CONDIÇÕES DE ESPECIALIZAÇÃO PRODUTIVA ATRAVÉS DE INTEGRAÇÃO REGIONAL.										
META(S) de Resultado(s)							Previsão da Evolução do(s) Indicador(es) por Exercício			
Indicador(es) do(s) Programa(s)			Unidade de Medida do(s) Indicador(es)		Índice Recente	Índice Futuro	2018	2019	2020	2021
QUANTIDADES DE INDÚSTRIAS IMPLANTADAS NO MUNICÍPIO			EC	EM CONSTRUÇÃO	0	0	0	0	0	0
Custo Total Estimado para o PROGRAMA							60.000,00			
Legenda: Tipo: 0-Encargos Especiais 1-Caráter Continuado (Plurianual) 2-Não Continuado (Anual / Temporário)										

Classificação Institucional:											
Entidade	1	PREFEITURA MUNICIPAL DE BONITO									
Poder	02	PODER EXECUTIVO									
Órgão	02 .08	SECRETARIA MUNICIPAL DE OBRAS, URBANISMO E SERVIÇOS PÚBLICOS									
Unidade	02 .08 . 00	SECRETARIA MUNICIPAL DE OBRAS, SERVIÇOS PÚBLICOS E URBANISMO									
AÇÃO(ÕES) de Governo:			Classificação Funcional		Unidade de Medida dos Produtos		METAS FISICAS por Exercício				Meta PPA
Tipo	Cód.	Descrição	Função	SubFunção			2018	2019	2020	2021	
1	1051	EXECUTAR PROJETOS DE INFRAESTRUTURA PARA	22	661	NSA	NÃO SE APLICA	0	0	0	0	0



X	INICIAL
	ALTERAÇÃO
	INCLUSÃO
	EXCLUSÃO

Tabela XII - Programas, Metas e Ações (Planejamento Orcamentário)

Código da(s) Ação(ões)	F.R. Gru	F.R. Cód	Categoria Econômica	METAS FINANCEIRAS por Exercício (em R\$)				Custo Total Estimado para a(s) AÇÃO(ÕES)
				2018	2019	2020	2021	
1051	01	00	4	15.000,00	15.000,00	15.000,00	15.000,00	60.000,00
Custo por Exercício da(s) Ação(ões) vinculada(s) ao PROGRAMA				15.000,00	15.000,00	15.000,00	15.000,00	R\$ 60.000,00
Legenda: Tipo:			Fonte de Recurso:			Categoria Econômica:		
1- Projeto			01-Tesouro(Receitas Próprias)			3-Despesas Correntes(custeio)		
2- Atividade			02-Transferências e Convênios Estaduais-Vinculados			4-Despesas de Capital(investimento)		
3-Operação Especial			05-Transferências e Convênios Federais-Vinculados			9-Reserva de Contingência		
4-Reserva de Contingência								



<input checked="" type="checkbox"/>	INICIAL
<input type="checkbox"/>	ALTERAÇÃO
<input type="checkbox"/>	INCLUSÃO
<input type="checkbox"/>	EXCLUSÃO

Tabela XII - Programas, Metas e Ações (Planejamento Orcamentário)

PROGRAMA GOVERNAMENTAL:										
Tipo	Cód.	Descrição						Classificação:		
1	2301	TURISMO FAZENDO HISTÓRIA						<input checked="" type="checkbox"/>	Finalístico	
							<input type="checkbox"/>	Apoio Administrativo		
							<input type="checkbox"/>	Operações Especiais		
Público Alvo: POPULAÇÃO EM GERAL E TURISTAS										
Objetivo: CONSOLIDAR AS AÇÕES DE EXPANSÃO E MELHORIA DA ATIVIDADE TURÍSTICA NO MUNICÍPIO, PROMOVENDO A MELHORIA DA QUALIDADE DE VIDA DA COMUNIDADE RESIDENTE NAS ÁREAS CONTEMPLADAS PELO PROGRAMA E DOS TURISTAS.										
Justificativa: DESENVOLVER O TURISMO COMO UMA ATIVIDADE ECONÔMICA SUSTENTÁVEL, TENDO PAPEL RELEVANTE NA GERAÇÃO DE EMPREGOS, PROPORCIONANDO A INCLUSÃO SOCIAL NO MUNICÍPIO.										
META(S) de Resultado(s)							Previsão da Evolução do(s) Indicador(es) por Exercício			
Indicador(es) do(s) Programa(s)			Unidade de Medida do(s) Indicador(es)		Índice Recente	Índice Futuro	2018	2019	2020	2021
EVENTOS TURÍSTICOS REALIZADOS			QUAN	QUANTIDADE	0	0	0	0	0	0
Custo Total Estimado para o PROGRAMA							5.984.000,00			
Legenda: Tipo: 0-Encargos Especiais 1-Caráter Continuado (Plurianual) 2-Não Continuado (Anual / Temporário)										

Classificação Institucional:											
Entidade	1	PREFEITURA MUNICIPAL DE BONITO									
Poder	02	PODER EXECUTIVO									
Órgão	02 .06	SECRETARIA MUNICIPAL DE TURISMO, JUVENTUDE, ESPORTE E LAZER									
Unidade	02 .06 . 00	SECRETARIA MUNICIPAL DE TURISMO, JUVENTUDE, ESPORTE E LAZER									
AÇÃO(ÕES) de Governo:			Classificação Funcional		Unidade de Medida dos Produtos		METAS FISICAS por Exercício				Meta PPA
Tipo	Cód.	Descrição	Função	SubFunção			2018	2019	2020	2021	
1	1018	INFRAESTRUTURA E PROJETOS TURÍSTICOS NO MUNICÍPIO,	23	695	NSA	NÃO SE APLICA	0	0	0	0	0



X	INICIAL
	ALTERAÇÃO
	INCLUSÃO
	EXCLUSÃO

Tabela XII - Programas, Metas e Ações (Planejamento Orcamentário)

Código da(s) Ação(ões)	F.R. Gru	F.R. Cód	Categoria Econômica	METAS FINANCEIRAS por Exercício (em R\$)				Custo Total Estimado para a(s) AÇÃO(ÕES)				
				2018	2019	2020	2021					
1	1019		AQUISIÇÃO DE MÓVEIS E EQUIPAMENTOS DIVERSOS PARA	23	695	NSA	NÃO SE APLICA	0	0	0	0	0
1	1137		CONSTRUÇÃO DA VIA SACRA SITUADA NO ACESSO À ESTAÇÃO	23	695	NSA	NÃO SE APLICA	0	0	0	0	0
2	2040		MANUTENÇÃO DAS ATIVIDADES VOLTADAS PARA A PROGRAMAÇÃO	23	695	NSA	NÃO SE APLICA	0	0	0	0	0
2	2182		REALIZAÇÃO DE EVENTO GERADOR DE FLUXO TURÍSTICO NO MUNICÍPIO	23	695	NSA	NÃO SE APLICA	0	0	0	0	0
1018	01	00	4	10.000,00	10.000,00	10.000,00	10.000,00	40.000,00				
1018	05	81	4	800.000,00	800.000,00	800.000,00	800.000,00	3.200.000,00				
1019	01	00	4	5.000,00	5.000,00	5.000,00	5.000,00	20.000,00				
1019	05	81	4	15.000,00	15.000,00	15.000,00	15.000,00	60.000,00				
1137	01	00	4	5.000,00	5.000,00	5.000,00	5.000,00	20.000,00				
1137	05	81	4	380.000,00	380.000,00	380.000,00	380.000,00	1.520.000,00				
2040	01	00	3	26.000,00	26.000,00	26.000,00	26.000,00	104.000,00				
2040	05	81	3	30.000,00	30.000,00	30.000,00	30.000,00	120.000,00				
2182	01	00	3	15.000,00	15.000,00	15.000,00	15.000,00	60.000,00				
2182	05	81	3	210.000,00	210.000,00	210.000,00	210.000,00	840.000,00				
Custo por Exercício da(s) Ação(ões) vinculada(s) ao PROGRAMA				1.496.000,00	1.496.000,00	1.496.000,00	1.496.000,00	R\$ 5.984.000,00				
Legenda: Tipo:				Fonte de Recurso:				Categoria Econômica:				
1- Projeto				01- Tesouro(Receitas Próprias)				3- Despesas Correntes(custeio)				
2- Atividade				02- Transferências e Convênios Estaduais-Vinculados				4- Despesas de Capital (investimento)				
3- Operação Especial				05- Transferências e Convênios Federais-Vinculados				9- Reserva de Contingência				
4- Reserva de Contingência												



<input checked="" type="checkbox"/>	INICIAL
<input type="checkbox"/>	ALTERAÇÃO
<input type="checkbox"/>	INCLUSÃO
<input type="checkbox"/>	EXCLUSÃO

Tabela XII - Programas, Metas e Ações (Planejamento Orcamentário)

PROGRAMA GOVERNAMENTAL:										
Tipo	Cód.	Descrição						Classificação:		
1	2302	DESENVOLVER INTEGRADO						<input checked="" type="checkbox"/>	Finalístico	
							<input type="checkbox"/>	Apoio Administrativo		
							<input type="checkbox"/>	Operações Especiais		
Público Alvo: POPULAÇÃO EM GERAL										
Objetivo: PROMOVER O DESENVOLVIMENTO DO MUNICÍPIO, FORTALECENDO O PLANEJAMENTO URBANO SOB A PERSPECTIVA DA SUSTENTABILIDADE SOCIOAMBIENTAL E DINAMIZANDO A MATRIZ ECONÔMICA DO MUNICÍPIO AO INCENTIVAR O CRESCIMENTO DOS SETORES PRODUTIVOS, A DIFERENCIAÇÃO DO CAPITAL HUMANO, A INOVAÇÃO E A TECNOLOGIA.										
Justificativa: FOMENTAR O DESENVOLVIMENTO ECONÔMICO, POTENCIALIZANDO AS VANTAGENS COMPETITIVAS DO MUNICÍPIO E INCENTIVANDO A INOVAÇÃO, O EMPREENDEDORISMO E A MAIOR QUALIFICAÇÃO DO CAPITAL HUMANO, DE FORMA A AMPLIAR AS OPORTUNIDADES DE TRABALHO E DE RENDA DA POPULAÇÃO. GARANTIR O PLANEJAMENTO URBANO SOB A PERSPECTIVA DA SUSTENTABILIDADE SOCIOAMBIENTAL, RESULTANDO NO CRESCIMENTO ORDENADO DA CIDADE.										
META(S) de Resultado(s)							Previsão da Evolução do(s) Indicador(es) por Exercício			
Indicador(es) do(s) Programa(s)			Unidade de Medida do(s) Indicador(es)		Índice Recente	Índice Futuro	2018	2019	2020	2021
ACORDOS DE COOPERAÇÃO TÉCNICA			EC	EM CONSTRUÇÃO	0	0	0	0	0	0
Custo Total Estimado para o PROGRAMA							100.000,00			
Legenda: Tipo: 0-Encargos Especiais 1-Caráter Continuado (Plurianual) 2-Não Continuado (Anual / Temporário)										

Classificação Institucional:											
Entidade	1	PREFEITURA MUNICIPAL DE BONITO									
Poder	02	PODER EXECUTIVO									
Órgão	02.02	SECRETARIA MUNICIPAL DE GOVERNO									
Unidade	02.02.00	SECRETARIA MUNICIPAL DE GOVERNO									
AÇÃO(ÕES) de Governo:			Classificação Funcional		Unidade de Medida dos Produtos		METAS FISICAS por Exercício				Meta PPA
Tipo	Cód.	Descrição	Função	SubFunção			2018	2019	2020	2021	
1	1079	AQUISIÇÃO DE MÓVEIS, MÁQUINAS E EQUIPAMENTOS - IMPLANTAÇÃO	04	122	NSA	NÃO SE APLICA	0	0	0	0	0



X	INICIAL
	ALTERAÇÃO
	INCLUSÃO
	EXCLUSÃO

Tabela XII - Programas, Metas e Ações (Planejamento Orcamentário)

2	2113	MANUTENÇÃO DAS AÇÕES DO PROGRAMA DESENVOLVER	04	122	NSA	NÃO SE APLICA	0	0	0	0	0
Código da(s) Ação(ões)	F.R. Gru	F.R. Cód	Categoria Econômica	METAS FINANCEIRAS por Exercício (em R\$)				Custo Total Estimado para a(s) AÇÃO(ÕES)			
				2018	2019	2020	2021				
1079	01	00	4	10.000,00	10.000,00	10.000,00	10.000,00	40.000,00			
1079	05	81	4	5.000,00	5.000,00	5.000,00	5.000,00	20.000,00			
2113	01	00	3	10.000,00	10.000,00	10.000,00	10.000,00	40.000,00			
Custo por Exercício da(s) Ação(ões) vinculada(s) ao PROGRAMA				25.000,00	25.000,00	25.000,00	25.000,00	R\$ 100.000,00			
Legenda: Tipo:			Fonte de Recurso:			Categoria Econômica:					
1- Projeto			01- Tesouro(Receitas Próprias)			3- Despesas Correntes(custeio)					
2- Atividade			02- Transferências e Convênios Estaduais-Vinculados			4- Despesas deCapital(investimento)					
3- Operação Especial			05-Transferências e Convênios Federeais-Vinculados			9-Reserva de Contingência					
4- Reserva de Contingência											



X	INICIAL
	ALTERAÇÃO
	INCLUSÃO
	EXCLUSÃO

Tabela XII - Programas, Metas e Ações (Planejamento Orcamentário)

PROGRAMA GOVERNAMENTAL:									
Tipo	Cód.	Descrição				Classificação:			
1	2303	FEIRA RENOVADA				X	Finalístico		
							Apoio Administrativo		
							Operações Especiais		
Público Alvo: USUÁRIOS DA FEIRA									
Objetivo: UNIFORMIZAÇÃO DAS BANCAS, QUE SERÃO SETORIZADAS DE ACORDO COM OS PRODUTOS COMERCIALIZADOS. OFERECER UM AMBIENTE DE TRABALHO ADEQUADO E SAUDÁVEL PARA OS FEIRANTES, PROPORCIONANDO MAIOR AQUECIMENTO DAS VENDAS. REALIZAR ATENDIMENTO EFICIENTE E SATISFAÇÃO DOS CONSUMIDORES. PROPORCIONAR AO EMPREENDEDOR PALESTRAS SOBRE HIGIENE PESSOAL E DE ALIMENTOS (APRESENTAÇÃO, MANUSEIO E ACOMODAÇÕES DOS PRODUTOS COMERCIALIZADOS). PROMOVER CONFORTO E SEGURANÇA PARA TODA COMUNIDADE COM A HIGIENE E A LIMPEZA DAS BARRACAS. ORIENTAR OS FEIRANTES PARA QUE OS SERVIÇOS E PRODUTOS OFERECIDOS AOS CLIENTES SEJAM DA MELHOR QUALIDADE.									
Justificativa: PARA REESTRUTURAR E REORGANIZAR AS FEIRAS LIVRES, O MUNICÍPIO DESENVOLVERÁ NOVAS PARCERIAS PARA CAPACITAR FEIRANTES E PROPRIETÁRIOS DE BANCAS DOS MERCADOS, VISANDO À GERAÇÃO E A MANUTENÇÃO DE EMPREGOS, ALÉM DE RESGATAR O PAPEL EXERCIDO PELAS FEIRAS LIVRES NA FORMAÇÃO DAS ECONOMIAS MUNICIPAIS.									
META(S) de Resultado(s)					Previsão da Evolução do(s) Indicador(es) por Exercício				
Indicador(es) do(s) Programa(s)		Unidade de Medida do(s) Indicador(es)		Índice Recente	Índice Futuro	2018	2019	2020	2021
NÚMERO DE FEIRANTES BENEFICIADOS		QUAN	QUANTIDADE	0	0	0	0	0	0
Custo Total Estimado para o PROGRAMA						84.000,00			
Legenda: Tipo: 0-Encargos Especiais 1-Caráter Continuado (Plurianual) 2-Não Continuado (Anual / Temporário)									

Classificação Institucional:											
Entidade	1	PREFEITURA MUNICIPAL DE BONITO									
Poder	02	PODER EXECUTIVO									
Órgão	02.09	SEC. DE MEIO AMBIENTE, SUSTENTABILIDADE E DESENVOLV. RURAL									
Unidade	02.09.00	SEC. MUNICIPAL DE MEIO AMB., SUSTENTAB. E DE DESENV. RURAL									
AÇÃO(ÕES) de Governo:			Classificação Funcional		Unidade de Medida dos Produtos		METAS FÍSICAS por Exercício				Meta PPA
Tipo	Cód.	Descrição	Função	SubFunção			2018	2019	2020	2021	
1	1148	REESTRUTURAÇÃO FÍSICA, MELHORIA NAS INSTALAÇÕES E	23	691	NSA	NÃO SE APLICA	0	0	0	0	0



X	INICIAL
	ALTERAÇÃO
	INCLUSÃO
	EXCLUSÃO

Tabela XII - Programas, Metas e Ações (Planejamento Orcamentário)

2	2197	MANUTENÇÃO DAS ATIVIDADES VOLTADAS PARA O PROGRAMA	23	691	NSA	NÃO SE APLICA	0	0	0	0	0
Código da(s) Ação(ões)	F.R. Gru	F.R. Cód	Categoria Econômica	METAS FINANCEIRAS por Exercício (em R\$)				Custo Total Estimado para a(s) AÇÃO(ÕES)			
				2018	2019	2020	2021				
1148	01	00	4	10.000,00	10.000,00	10.000,00	10.000,00	40.000,00			
1148	05	81	4	5.000,00	5.000,00	5.000,00	5.000,00	20.000,00			
2197	01	00	3	6.000,00	6.000,00	6.000,00	6.000,00	24.000,00			
Custo por Exercício da(s) Ação(ões) vinculada(s) ao PROGRAMA				21.000,00	21.000,00	21.000,00	21.000,00	R\$ 84.000,00			
Legenda: Tipo:			Fonte de Recurso:			Categoria Econômica:					
1- Projeto			01- Tesouro(Receitas Próprias)			3- Despesas Correntes(custeio)					
2- Atividade			02- Transferências e Convênios Estaduais-Vinculados			4- Despesas deCapital(investimento)					
3- Operação Especial			05-Transferências e Convênios Federeais-Vinculados			9-Reserva de Contingência					
4- Reserva de Contingência											



X	INICIAL
	ALTERAÇÃO
	INCLUSÃO
	EXCLUSÃO

Tabela XII - Programas, Metas e Ações (Planejamento Orcamentário)

PROGRAMA GOVERNAMENTAL:										
Tipo	Cód.	Descrição						Classificação:		
1	2304	PROGRAMA GERAÇÃO DE RENDA						X	Finalístico	
								Apoio Administrativo		
								Operações Especiais		
Público Alvo: POPULAÇÃO CARENTE										
Objetivo: IMPLANTAÇÃO E MANUTENÇÃO DE PROGRAMAS E PROJETOS QUE BUSQUEM GERAR RENDA E EMPREGOS PARA FAMÍLIAS CARENTES E PESSOAS SEM RENDA ATRAVÉS DE TRABALHO AUTÔNOMO.										
Justificativa: A ECONOMIA POPULAR SOLIDÁRIA POSSUI UM SUJEITO CENTRAL QUE É O CIDADÃO E UM PROGRAMA COM SEGMENTO SOCIAL COM FLUXO DAS RELAÇÕES DE PRODUÇÃO E CONSUMO DO DIA-A-DIA DA SOCIEDADE: MERCEEIROS, FEIRANTES, MOVELEIROS, AMBULANTES, PROFISSIONAIS LIBERAIS, ARTESÃOS, TAXISTAS, E TODOS OS TRABALHADORES QUE EMPREENDEM POR CONTA PRÓPRIA.										
META(S) de Resultado(s)							Previsão da Evolução do(s) Indicador(es) por Exercício			
Indicador(es) do(s) Programa(s)			Unidade de Medida do(s) Indicador(es)		Índice Recente	Índice Futuro	2018	2019	2020	2021
ÍNDICE DE AUMENTO DE EMPREGOS NO MUNICÍPIO			TAXA	TAXA	0	0	0	0	0	0
Custo Total Estimado para o PROGRAMA							20.000,00			
Legenda: Tipo: 0-Encargos Especiais 1-Caráter Continuado (Plurianual) 2-Não Continuado (Anual / Temporário)										

Classificação Institucional:											
Entidade	1	PREFEITURA MUNICIPAL DE BONITO									
Poder	02	PODER EXECUTIVO									
Órgão	02 .06	SECRETARIA MUNICIPAL DE TURISMO, JUVENTUDE, ESPORTE E LAZER									
Unidade	02 .06 . 00	SECRETARIA MUNICIPAL DE TURISMO, JUVENTUDE, ESPORTE E LAZER									
AÇÃO(ÕES) de Governo:			Classificação Funcional		Unidade de Medida dos Produtos		METAS FISICAS por Exercício				Meta PPA
Tipo	Cód.	Descrição	Função	SubFunção			2018	2019	2020	2021	
2	2114	MANUTENÇÃO DAS ATIVIDADES VINCULADAS AO PROGRAMA	23	691	NSA	NÃO SE APLICA	0	0	0	0	0



X	INICIAL
	ALTERAÇÃO
	INCLUSÃO
	EXCLUSÃO

Tabela XII - Programas, Metas e Ações (Planejamento Orcamentário)

Código da(s) Ação(ões)	F.R. Gru	F.R. Cód	Categoria Econômica	METAS FINANCEIRAS por Exercício (em R\$)				Custo Total Estimado para a(s) AÇÃO(ÕES)
				2018	2019	2020	2021	
2114	01	00	3	5.000,00	5.000,00	5.000,00	5.000,00	20.000,00
Custo por Exercício da(s) Ação(ões) vinculada(s) ao PROGRAMA				5.000,00	5.000,00	5.000,00	5.000,00	R\$ 20.000,00
Legenda: Tipo:			Fonte de Recurso:			Categoria Econômica:		
1- Projeto			01-Tesouro(Receitas Próprias)			3-Despesas Correntes(custeio)		
2- Atividade			02-Transferências e Convênios Estaduais-Vinculados			4-Despesas de Capital(investimento)		
3-Operação Especial			05-Transferências e Convênios Federais-Vinculados			9-Reserva de Contingência		
4-Reserva de Contingência								



X	INICIAL
	ALTERAÇÃO
	INCLUSÃO
	EXCLUSÃO

Tabela XII - Programas, Metas e Ações (Planejamento Orcamentário)

PROGRAMA GOVERNAMENTAL:										
Tipo	Cód.	Descrição						Classificação:		
1	2501	PROGRAMA CLAREAR - ILUMINAÇÃO PÚBLICA EFICIENTE						X	Finalístico	
								Apoio Administrativo		
								Operações Especiais		
Público Alvo: POPULAÇÃO DO MUNICÍPIO										
Objetivo: IMPLANTAR O SERVIÇO DE REPOSIÇÃO DE IP (ILUMINAÇÃO PÚBLICA). AMPLIAR E MELHORAR SISTEMAS DE ILUMINAÇÃO PÚBLICA E REDES DE DISTRIBUIÇÃO.										
Justificativa: A ILUMINAÇÃO UTILIZADA NOS LOCAIS PÚBLICOS FORNECE SEGURANÇA AOS CIDADÃOS, QUE, ALÉM DE ZELAR PELO TRÁFEGO DE PESSOAS A QUALQUER HORA, PERMITE TAMBÉM O LAZER NOTURNO E MANTÉM SEGUROS LOCAIS DE MOVIMENTO.										
META(S) de Resultado(s)							Previsão da Evolução do(s) Indicador(es) por Exercício			
Indicador(es) do(s) Programa(s)			Unidade de Medida do(s) Indicador(es)		Índice Recente	Índice Futuro	2018	2019	2020	2021
NÚMERO DE FAMÍLIAS ATENDIDAS			QUAN	QUANTIDADE	0	0	0	0	0	0
Custo Total Estimado para o PROGRAMA							1.811.000,00			
Legenda: Tipo: 0-Encargos Especiais 1-Caráter Continuado (Plurianual) 2-Não Continuado (Anual / Temporário)										

Classificação Institucional:											
Entidade	1	PREFEITURA MUNICIPAL DE BONITO									
Poder	02	PODER EXECUTIVO									
Órgão	02 .08	SECRETARIA MUNICIPAL DE OBRAS, URBANISMO E SERVIÇOS PÚBLICOS									
Unidade	02 .08 . 00	SECRETARIA MUNICIPAL DE OBRAS, SERVIÇOS PÚBLICOS E URBANISMO									
AÇÃO(ÕES) de Governo:			Classificação Funcional		Unidade de Medida dos Produtos		METAS FÍSICAS por Exercício				Meta PPA
Tipo	Cód.	Descrição	Função	SubFunção			2018	2019	2020	2021	
1	1052	EXECUÇÃO DE PROJETOS DE ELETRIFICAÇÃO RURAL E	25	752	NSA	NÃO SE APLICA	0	0	0	0	0



X	INICIAL
	ALTERAÇÃO
	INCLUSÃO
	EXCLUSÃO

Tabela XII - Programas, Metas e Ações (Planejamento Orcamentário)

1	1053	AQUISIÇÃO DE POSTES, TRANSFORMADORES E OUTROS		25	752	UAN	QUANTIDADE	0	0	0	0	0
2	2084	MANUTENÇÃO DAS AÇÕES VINCULADAS AO PROGRAMA		25	752	NSA	NÃO SE APLICA	0	0	0	0	0
Código da(s) Ação(ões)	F.R. Gru	F.R. Cód	Categoria Econômica	METAS FINANCEIRAS por Exercício (em R\$)				Custo Total Estimado para a(s) AÇÃO(ÕES)				
				2018	2019	2020	2021					
1052	01	00	4	5.000,00	5.000,00	5.000,00	5.000,00	20.000,00				
1053	01	00	4	5.000,00	5.000,00	5.000,00	5.000,00	20.000,00				
2084	01	00	3	441.000,00	442.000,00	443.000,00	445.000,00	1.771.000,00				
Custo por Exercício da(s) Ação(ões) vinculada(s) ao PROGRAMA				451.000,00	452.000,00	453.000,00	455.000,00	R\$ 1.811.000,00				
Legenda: Tipo:			Fonte de Recurso:			Categoria Econômica:						
1- Projeto			01- Tesouro(Receitas Próprias)			3- Despesas Correntes(custeio)						
2- Atividade			02- Transferências e Convênios Estaduais-Vinculados			4- Despesas deCapital(investimento)						
3- Operação Especial			05-Transferências e Convênios Federais-Vinculados			9-Reserva de Contingência						
4- Reserva de Contingência												



<input checked="" type="checkbox"/>	INICIAL
<input type="checkbox"/>	ALTERAÇÃO
<input type="checkbox"/>	INCLUSÃO
<input type="checkbox"/>	EXCLUSÃO

Tabela XII - Programas, Metas e Ações (Planejamento Orcamentário)

PROGRAMA GOVERNAMENTAL:										
Tipo	Cód.	Descrição						Classificação:		
1	2601	TERMINAIS RODOVIÁRIOS E SINALIZAÇÃO URBANA						<input checked="" type="checkbox"/>	Finalístico	
							<input type="checkbox"/>	Apoio Administrativo		
							<input type="checkbox"/>	Operações Especiais		
Público Alvo: POPULAÇÃO QUE UTILIZA A REDE DE TRANSPORTES DO MUNICÍPIO.										
Objetivo: MELHORAR AS CONDIÇÕES DE INFRAESTRUTURA NA ÁREA DE TRANSPORTE NO MUNICÍPIO.										
Justificativa: O PROGRAMA MELHORARÁ A SEGURANÇA E O CONFORTO AOS USUÁRIOS QUE UTILIZAM O SISTEMA DE TRANSPORTE COLETIVO.										
META(S) de Resultado(s)							Previsão da Evolução do(s) Indicador(es) por Exercício			
Indicador(es) do(s) Programa(s)			Unidade de Medida do(s) Indicador(es)		Índice Recente	Índice Futuro	2018	2019	2020	2021
INSTALAÇÕES CONSTRUÍDAS E/OU REFORMADAS			EC	EM CONSTRUÇÃO	0	0	0	0	0	0
Custo Total Estimado para o PROGRAMA							100.000,00			
Legenda: Tipo: 0-Encargos Especiais 1-Caráter Continuado (Plurianual) 2-Não Continuado (Anual / Temporário)										

Classificação Institucional:											
Entidade	1	PREFEITURA MUNICIPAL DE BONITO									
Poder	02	PODER EXECUTIVO									
Órgão	02 .08	SECRETARIA MUNICIPAL DE OBRAS, URBANISMO E SERVIÇOS PÚBLICOS									
Unidade	02 .08 . 00	SECRETARIA MUNICIPAL DE OBRAS, SERVIÇOS PÚBLICOS E URBANISMO									
AÇÃO(ÕES) de Governo:			Classificação Funcional		Unidade de Medida dos Produtos		METAS FÍSICAS por Exercício				Meta PPA
Tipo	Cód.	Descrição	Função	SubFunção			2018	2019	2020	2021	
1	1054	CONSTRUÇÃO, REFORMA E/OU AMPLIAÇÃO DE TERMINAIS	26	782	NSA	NÃO SE APLICA	0	0	0	0	0



X	INICIAL
	ALTERAÇÃO
	INCLUSÃO
	EXCLUSÃO

Tabela XII - Programas, Metas e Ações (Planejamento Orcamentário)

2	2202	MANUTENÇÃO DO TERMINAL RODOVIÁRIO MUNICIPAL	26	782	NSA	NÃO SE APLICA	0	0	0	0	0
Código da(s) Ação(ões)	F.R. Gru	F.R. Cód	Categoria Econômica	METAS FINANCEIRAS por Exercício (em R\$)				Custo Total Estimado para a(s) AÇÃO(ÕES)			
				2018	2019	2020	2021				
1054	01	00	4	5.000,00	5.000,00	5.000,00	5.000,00	20.000,00			
1054	05	81	4	5.000,00	5.000,00	5.000,00	5.000,00	20.000,00			
2202	01	00	3	15.000,00	15.000,00	15.000,00	15.000,00	60.000,00			
Custo por Exercício da(s) Ação(ões) vinculada(s) ao PROGRAMA				25.000,00	25.000,00	25.000,00	25.000,00	R\$ 100.000,00			
Legenda: Tipo:			Fonte de Recurso:			Categoria Econômica:					
1- Projeto			01- Tesouro(Receitas Próprias)			3- Despesas Correntes(custeio)					
2- Atividade			02- Transferências e Convênios Estaduais-Vinculados			4- Despesas de Capital(investimento)					
3- Operação Especial			05-Transferências e Convênios Federais-Vinculados			9-Reserva de Contingência					
4- Reserva de Contingência											



<input checked="" type="checkbox"/>	INICIAL
<input type="checkbox"/>	ALTERAÇÃO
<input type="checkbox"/>	INCLUSÃO
<input type="checkbox"/>	EXCLUSÃO

Tabela XII - Programas, Metas e Ações (Planejamento Orcamentário)

PROGRAMA GOVERNAMENTAL:										
Tipo	Cód.	Descrição						Classificação:		
1	2602	RODOVIAS E ESTRADAS VICINAIS						<input checked="" type="checkbox"/>	Finalístico	
							<input type="checkbox"/>	Apoio Administrativo		
							<input type="checkbox"/>	Operações Especiais		
Público Alvo: POPULAÇÃO DO MUNICÍPIO.										
Objetivo: MELHORAR AS CONDIÇÕES DAS ESTRADAS FACILITANDO O FLUXO DO TRÂNSITO.										
Justificativa: O PROGRAMA GARANTIRÁ A NORMALIDADE DO FLUXO DE TRANSPORTES NAS RODOVIAS E ESTRADAS VICINAIS.										
META(S) de Resultado(s)							Previsão da Evolução do(s) Indicador(es) por Exercício			
Indicador(es) do(s) Programa(s)			Unidade de Medida do(s) Indicador(es)		Índice Recente	Índice Futuro	2018	2019	2020	2021
MELHORIA DO SISTEMA VICINAL			EC	EM CONSTRUÇÃO	0	0	0	0	0	0
Custo Total Estimado para o PROGRAMA							1.460.000,00			
Legenda: Tipo: 0-Encargos Especiais 1-Caráter Continuado (Plurianual) 2-Não Continuado (Anual / Temporário)										

Classificação Institucional:											
Entidade	1	PREFEITURA MUNICIPAL DE BONITO									
Poder	02	PODER EXECUTIVO									
Órgão	02 .08	SECRETARIA MUNICIPAL DE OBRAS, URBANISMO E SERVIÇOS PÚBLICOS									
Unidade	02 .08 . 00	SECRETARIA MUNICIPAL DE OBRAS, SERVIÇOS PÚBLICOS E URBANISMO									
AÇÃO(ÕES) de Governo:			Classificação Funcional		Unidade de Medida dos Produtos		METAS FISICAS por Exercício				Meta PPA
Tipo	Cód.	Descrição	Função	SubFunção			2018	2019	2020	2021	
1	1055	CONSTRUÇÃO E/OU AMPLIAÇÃO DE ESTRADAS VICINAIS E VIAS DE	26	782	NSA	NÃO SE APLICA	0	0	0	0	0



X	INICIAL
	ALTERAÇÃO
	INCLUSÃO
	EXCLUSÃO

Tabela XII - Programas, Metas e Ações (Planejamento Orcamentário)

2	2085	MANUTENÇÃO E CONSERVAÇÃO DE ESTRADAS E VIAS DE ACESSOS DO	26	782	NSA	NÃO SE APLICA	0	0	0	0	0
Código da(s) Ação(ões)	F.R. Gru	F.R. Cód	Categoria Econômica	METAS FINANCEIRAS por Exercício (em R\$)				Custo Total Estimado para a(s) AÇÃO(ÕES)			
				2018	2019	2020	2021				
1055	01	00	4	5.000,00	5.000,00	5.000,00	5.000,00	20.000,00			
1055	05	81	4	200.000,00	200.000,00	200.000,00	200.000,00	800.000,00			
2085	01	00	3	160.000,00	160.000,00	160.000,00	160.000,00	640.000,00			
Custo por Exercício da(s) Ação(ões) vinculada(s) ao PROGRAMA				365.000,00	365.000,00	365.000,00	365.000,00	R\$ 1.460.000,00			
Legenda: Tipo:			Fonte de Recurso:			Categoria Econômica:					
1- Projeto			01- Tesouro(Receitas Próprias)			3- Despesas Correntes(custeio)					
2- Atividade			02- Transferências e Convênios Estaduais-Vinculados			4- Despesas deCapital(investimento)					
3- Operação Especial			05-Transferências e Convênios Federeais-Vinculados			9-Reserva de Contingência					
4- Reserva de Contingência											



X	INICIAL
	ALTERAÇÃO
	INCLUSÃO
	EXCLUSÃO

Tabela XII - Programas, Metas e Ações (Planejamento Orcamentário)

PROGRAMA GOVERNAMENTAL:										
Tipo	Cód.	Descrição						Classificação:		
1	2701	PROMOÇÃO DO DESPORTO E LAZER						X	Finalístico	
								Apoio Administrativo		
								Operações Especiais		
Público Alvo: POPULAÇÃO EM GERAL.										
Objetivo: OFERECER ACESSO À PRÁTICA E AO CONHECIMENTO DO ESPORTE RECREATIVO E DE LAZER, FAVORECENDO O DESENVOLVIMENTO HUMANO E A INCLUSÃO SOCIAL.										
Justificativa: CONTRIBUIRÁ PARA A INSERÇÃO SOCIAL E A REDUÇÃO DAS DESIGUALDADES POR MEIO DO ESPORTE E DO LAZER.										
META(S) de Resultado(s)							Previsão da Evolução do(s) Indicador(es) por Exercício			
Indicador(es) do(s) Programa(s)			Unidade de Medida do(s) Indicador(es)		Índice Recente	Índice Futuro	2018	2019	2020	2021
NÚMERO DE PESSOAS PARTICIPANTES DOS ESPORTES			QUAN	QUANTIDADE	0	0	0	0	0	0
Custo Total Estimado para o PROGRAMA							2.684.000,00			
Legenda: Tipo: 0-Encargos Especiais 1-Caráter Continuado (Plurianual) 2-Não Continuado (Anual / Temporário)										

Classificação Institucional:											
Entidade	1	PREFEITURA MUNICIPAL DE BONITO									
Poder	02	PODER EXECUTIVO									
Órgão	02 .06	SECRETARIA MUNICIPAL DE TURISMO, JUVENTUDE, ESPORTE E LAZER									
Unidade	02 .06 . 00	SECRETARIA MUNICIPAL DE TURISMO, JUVENTUDE, ESPORTE E LAZER									
AÇÃO(ÕES) de Governo:			Classificação Funcional		Unidade de Medida dos Produtos		METAS FISICAS por Exercício				Meta PPA
Tipo	Cód.	Descrição	Função	SubFunção			2018	2019	2020	2021	
1	1021	CONSTRUÇÃO, REFORMA E/OU AMPLIAÇÃO DO ESTÁDIO DE	27	812	NSA	NÃO SE APLICA	0	0	0	0	0



X	INICIAL
	ALTERAÇÃO
	INCLUSÃO
	EXCLUSÃO

Tabela XII - Programas, Metas e Ações (Planejamento Orcamentário)

2	2043	MANUTENÇÃO DAS ATIVIDADES VINCULADAS AOS ESPORTES E AO	27	812	NSA	NÃO SE APLICA	0	0	0	0	0
2	2044	APOIAR OS EVENTOS E TORNEIOS ESPORTIVOS DO MUNICÍPIO,	27	812	NSA	NÃO SE APLICA	0	0	0	0	0
2	2181	SUBVENÇÕES A ENTIDADES SEM FINS LUCRATIVOS NO MUNICÍPIO	27	812	NSA	NÃO SE APLICA	0	0	0	0	0

Código da(s) Ação(ões)	F.R. Gru	F.R. Cód	Categoria Econômica	METAS FINANCEIRAS por Exercício (em R\$)				Custo Total Estimado para a(s) AÇÃO(ÕES)
				2018	2019	2020	2021	
1021	01	00	4	10.000,00	10.000,00	10.000,00	10.000,00	40.000,00
1021	05	81	4	500.000,00	500.000,00	500.000,00	500.000,00	2.000.000,00
2043	01	00	3	80.000,00	80.000,00	80.000,00	80.000,00	320.000,00
2043	05	81	3	30.000,00	30.000,00	30.000,00	30.000,00	120.000,00
2044	01	00	3	1.000,00	1.000,00	1.000,00	1.000,00	4.000,00
2181	01	00	3	50.000,00	50.000,00	50.000,00	50.000,00	200.000,00
Custo por Exercício da(s) Ação(ões) vinculada(s) ao PROGRAMA				671.000,00	671.000,00	671.000,00	671.000,00	R\$ 2.684.000,00

Legenda: Tipo:

- 1- Projeto
- 2- Atividade
- 3- Operação Especial
- 4- Reserva de Contingência

Fonte de Recurso:

- 01- Tesouro(Receitas Próprias)
- 02- Transferências e Convênios Estaduais-Vinculados
- 05- Transferências e Convênios Federais-Vinculados

Categoria Econômica:

- 3- Despesas Correntes(custeio)
- 4- Despesas de Capital(investimento)
- 9- Reserva de Contingência



X	INICIAL
	ALTERAÇÃO
	INCLUSÃO
	EXCLUSÃO

Tabela XII - Programas, Metas e Ações (Planejamento Orcamentário)

PROGRAMA GOVERNAMENTAL:										
Tipo	Cód.	Descrição						Classificação:		
1	2702	DESPORTO AMADOR						X	Finalístico	
								Apoio Administrativo		
								Operações Especiais		
Público Alvo: POPULAÇÃO PRATICANTE DOS ESPORTES.										
Objetivo: ASSISTIR O DESPORTO AMADOR DO MUNICÍPIO E PERMITIR A INCLUSÃO SOCIAL PELO ESPORTE.										
Justificativa: PROPICIARÁ O DESENVOLVIMENTO DE ATIVIDADES ESPORTIVAS EDUCACIONAIS.										
META(S) de Resultado(s)							Previsão da Evolução do(s) Indicador(es) por Exercício			
Indicador(es) do(s) Programa(s)			Unidade de Medida do(s) Indicador(es)		Índice Recente	Índice Futuro	2018	2019	2020	2021
NÚMERO DE PARTICIPANTES DO PROGRAMA			PERC	PERCENTUAL	0	0	0	0	0	0
Custo Total Estimado para o PROGRAMA							114.000,00			
Legenda: Tipo: 0-Encargos Especiais 1-Caráter Continuado (Plurianual) 2-Não Continuado (Anual / Temporário)										

Classificação Institucional:											
Entidade		1	PREFEITURA MUNICIPAL DE BONITO								
Poder		02	PODER EXECUTIVO								
Órgão		02 .06	SECRETARIA MUNICIPAL DE TURISMO, JUVENTUDE, ESPORTE E LAZER								
Unidade		02 .06 . 00	SECRETARIA MUNICIPAL DE TURISMO, JUVENTUDE, ESPORTE E LAZER								
AÇÃO(ÕES) de Governo:			Classificação Funcional		Unidade de Medida dos Produtos		METAS FISICAS por Exercício				Meta PPA
Tipo	Cód.	Descrição	Função	SubFunção			2018	2019	2020	2021	
2	2044	APOIAR OS EVENTOS E TORNEIOS ESPORTIVOS DO MUNICÍPIO,	27	812	NSA	NÃO SE APLICA	0	0	0	0	0



X	INICIAL
	ALTERAÇÃO
	INCLUSÃO
	EXCLUSÃO

Tabela XII - Programas, Metas e Ações (Planejamento Orcamentário)

Código da(s) Ação(ões)	F.R. Gru	F.R. Cód	Categoria Econômica	METAS FINANCEIRAS por Exercício (em R\$)				Custo Total Estimado para a(s) AÇÃO(ÕES)
				2018	2019	2020	2021	
2044	01	00	3	27.000,00	28.000,00	29.000,00	30.000,00	114.000,00
Custo por Exercício da(s) Ação(ões) vinculada(s) ao PROGRAMA				27.000,00	28.000,00	29.000,00	30.000,00	R\$ 114.000,00
Legenda: Tipo:			Fonte de Recurso:			Categoria Econômica:		
1- Projeto			01-Tesouro(Receitas Próprias)			3-Despesas Correntes(custeio)		
2- Atividade			02-Transferências e Convênios Estaduais-Vinculados			4-Despesas de Capital(investimento)		
3-Operação Especial			05-Transferências e Convênios Federais-Vinculados			9-Reserva de Contingência		
4-Reserva de Contingência								



X	INICIAL
	ALTERAÇÃO
	INCLUSÃO
	EXCLUSÃO

Tabela XII - Programas, Metas e Ações (Planejamento Orcamentário)

PROGRAMA GOVERNAMENTAL:									
Tipo	Cód.	Descrição				Classificação:			
1	2703	BONITO SAUDÁVEL				X	Finalístico		
							Apoio Administrativo		
							Operações Especiais		
Público Alvo: MUNICÍPIES EM GERAL.									
Objetivo: OFERECER QUALIDADE DE VIDA AOS MUNICÍPIES, VISANDO ELEVAR A AUTO-ESTIMA DA POPULAÇÃO, PROMOVER A ADOÇÃO DE HÁBITOS SAUDÁVEIS E REDUZIR OS GASTOS COM INTERNAÇÃO E ATENDIMENTOS MÉDICOS. PARA ISSO, O PROGRAMA GARANT E O ACESSO DA POPULAÇÃO A ESPAÇOS PÚBLICOS QUE POSSIBILITEM A PRÁTICA DE EXERCÍCIOS, ESPORTES, ATIVIDADES CULTURAS E AÇÕES DE SAÚDE E INCLUSÃO SOCIAL.									
Justificativa: INEXISTÊNCIA DE ESPAÇO DISPONÍVEL PARA O EXERCÍCIO DE ATIVIDADES FÍSICAS, BAIXO ÍNDICE DE DESENVOLVIMENTO HUMANO, TAXA ELEVADA DE VIOLÊNCIA URBANA E ALTA CONCENTRAÇÃO DE CARDIOPATAS E HIPERTENSOS.									
META(S) de Resultado(s)					Previsão da Evolução do(s) Indicador(es) por Exercício				
Indicador(es) do(s) Programa(s)		Unidade de Medida do(s) Indicador(es)		Índice Recente	Índice Futuro	2018	2019	2020	2021
NÚMERO DE FAMÍLIAS ATENDIDAS		QUAN	QUANTIDADE	0	0	0	0	0	0
Custo Total Estimado para o PROGRAMA						200.000,00			
Legenda: Tipo: 0-Encargos Especiais 1-Caráter Continuado (Plurianual) 2-Não Continuado (Anual / Temporário)									

Classificação Institucional:											
Entidade		1	PREFEITURA MUNICIPAL DE BONITO								
Poder		02	PODER EXECUTIVO								
Órgão		02 .06	SECRETARIA MUNICIPAL DE TURISMO, JUVENTUDE, ESPORTE E LAZER								
Unidade		02 .06 . 00	SECRETARIA MUNICIPAL DE TURISMO, JUVENTUDE, ESPORTE E LAZER								
AÇÃO(ÕES) de Governo:			Classificação Funcional		Unidade de Medida dos Produtos		METAS FISICAS por Exercício				Meta PPA
Tipo	Cód.	Descrição	Função	SubFunção			2018	2019	2020	2021	
1	1022	AQUISIÇÃO DE MÓVEIS, MÁQUINAS E EQUIPAMENTOS ESPORTIVOS	27	812	UAN	QUANTIDADE	0	0	0	0	0



X	INICIAL
	ALTERAÇÃO
	INCLUSÃO
	EXCLUSÃO

Tabela XII - Programas, Metas e Ações (Planejamento Orcamentário)

2	2042	MANUTENÇÃO DAS AÇÕES VINCULADAS AO PROGRAMA	27	813	NSA	NÃO SE APLICA	0	0	0	0	0
Código da(s) Ação(ões)	F.R. Gru	F.R. Cód	Categoria Econômica	METAS FINANCEIRAS por Exercício (em R\$)				Custo Total Estimado para a(s) AÇÃO(ÕES)			
				2018	2019	2020	2021				
1022	01	00	4	5.000,00	5.000,00	5.000,00	5.000,00	20.000,00			
1022	05	81	4	5.000,00	5.000,00	5.000,00	5.000,00	20.000,00			
2042	01	00	3	40.000,00	40.000,00	40.000,00	40.000,00	160.000,00			
Custo por Exercício da(s) Ação(ões) vinculada(s) ao PROGRAMA				50.000,00	50.000,00	50.000,00	50.000,00	R\$ 200.000,00			
Legenda: Tipo:			Fonte de Recurso:			Categoria Econômica:					
1- Projeto			01- Tesouro(Receitas Próprias)			3- Despesas Correntes(custeio)					
2- Atividade			02- Transferências e Convênios Estaduais-Vinculados			4- Despesas de Capital(investimento)					
3- Operação Especial			05-Transferências e Convênios Federais-Vinculados			9-Reserva de Contingência					
4- Reserva de Contingência											



<input checked="" type="checkbox"/>	INICIAL
<input type="checkbox"/>	ALTERAÇÃO
<input type="checkbox"/>	INCLUSÃO
<input type="checkbox"/>	EXCLUSÃO

Tabela XII - Programas, Metas e Ações (Planejamento Orcamentário)

PROGRAMA GOVERNAMENTAL:										
Tipo	Cód.	Descrição						Classificação:		
1	9999	RESERVA DE CONTIGÊNCIA						<input type="checkbox"/>	Finalístico	
							<input type="checkbox"/>	Apoio Administrativo		
							<input checked="" type="checkbox"/>	Operações Especiais		
Público Alvo: RESERVA DE CONTIGÊNCIA										
Objetivo: ATENDER AOS PASSIVOS CONTINGENTES E OUTROS RISCOS E EVENTOS FISCAIS IMPREVISTOS, INCLUSIVE PARA REFORÇO DE DOTAÇÕES NECESSÁRIAS AO COMBATE AOS EFEITOS DE FENÔMENOS METEOROLÓGICOS EM NOSSA REGIÃO E AÇÕES DE DEFESA CIVIL, NA EVENTUALIDADE DE OCORRER CASOS DE EMERGÊNCIA, CALAMIDADE PÚBLICA E SITUAÇÕES ANORMAIS IMPREVISTAS.										
Justificativa: A RESERVA DE CONTINGÊNCIA ATENDERÁ AOS PASSIVOS CONTINGENTES E OUTROS RISCOS E EVENTOS FISCAIS IMPREVISTOS, CONSOANTE DISPOSIÇÕES DA LEI COMPLEMENTAR Nº 101, DE 2000.										
META(S) de Resultado(s)							Previsão da Evolução do(s) Indicador(es) por Exercício			
Indicador(es) do(s) Programa(s)			Unidade de Medida do(s) Indicador(es)		Índice Recente	Índice Futuro	2018	2019	2020	2021
RESERVA DE CONTINGÊNCIA			NSA	NÃO SE APLICA	0	0	0	0	0	0
Custo Total Estimado para o PROGRAMA							11.849.000,00			
Legenda: Tipo: 0-Encargos Especiais 1-Caráter Continuado (Plurianual) 2-Não Continuado (Anual / Temporário)										

Classificação Institucional:											
Entidade	1	PREFEITURA MUNICIPAL DE BONITO									
Poder	02	PODER EXECUTIVO									
Órgão	02 .05	SECRETARIA MUNICIPAL DA FAZENDA									
Unidade	02 .05 . 00	SECRETARIA MUNICIPAL DA FAZENDA									
AÇÃO(ÕES) de Governo:			Classificação Funcional		Unidade de Medida dos Produtos		METAS FISICAS por Exercício				Meta PPA
Tipo	Cód.	Descrição	Função	SubFunção			2018	2019	2020	2021	
4	9000	RESERVA DE CONTINGÊNCIA - PM	99	999	NSA	NÃO SE APLICA	0	0	0	0	0



X	INICIAL
	ALTERAÇÃO
	INCLUSÃO
	EXCLUSÃO

Tabela XII - Programas, Metas e Ações (Planejamento Orcamentário)

Código da(s) Ação(ões)	F.R. Gru	F.R. Cód	Categoria Econômica	METAS FINANCEIRAS por Exercício (em R\$)				Custo Total Estimado para a(s) AÇÃO(ÕES)	
				2018	2019	2020	2021		
9000	01	00	9	2.599.000,00	2.800.000,00	2.900.000,00	2.950.000,00	11.249.000,00	
Custo por Exercício da(s) Ação(ões) vinculada(s) ao PROGRAMA				2.599.000,00	2.800.000,00	2.900.000,00	2.950.000,00	R\$ 11.249.000,00	
Legenda: Tipo:				Fonte de Recurso:				Categoria Econômica:	
1-Projeto				01-Tesouro(Receitas Próprias)				3-Despesas Correntes(custeio)	
2-Atividade				02-Transferências e Convênios Estaduais-Vinculados				4-Despesas de Capital(investimento)	
3-Operação Especial				05-Transferências e Convênios Federais-Vinculados				9-Reserva de Contingência	
4-Reserva de Contingência									

Classificação Institucional:												
Entidade		3		FUNDO MUNICIPAL DE SAÚDE DE BONITO								
Poder		02		PODER EXECUTIVO								
Órgão		02 .13		SECRETARIA MUNICIPAL DE SAÚDE								
Unidade		02 .13 . 01		FUNDO MUNICIPLA DE SAÚDE (ENTIDADE SUPERVISIONADA)								
AÇÃO(ÕES) de Governo:				Classificação Funcional		Unidade de Medida dos Produtos		METAS FISICAS por Exercício				Meta PPA
Tipo	Cód.	Descrição		Função	SubFunção			2018	2019	2020	2021	
4	9900	RESERVA DE CONTINGÊNCIA - FMS		99	999	NSA	NÃO SE APLICA	0	0	0	0	0
Código da(s) Ação(ões)	F.R. Gru	F.R. Cód	Categoria Econômica	METAS FINANCEIRAS por Exercício (em R\$)				Custo Total Estimado para a(s) AÇÃO(ÕES)				
				2018	2019	2020	2021					
9900	01	00	9	65.000,00	65.000,00	65.000,00	65.000,00	260.000,00				
Custo por Exercício da(s) Ação(ões) vinculada(s) ao PROGRAMA				65.000,00	65.000,00	65.000,00	65.000,00	R\$ 260.000,00				
Legenda: Tipo:				Fonte de Recurso:				Categoria Econômica:				
1-Projeto				01-Tesouro(Receitas Próprias)				3-Despesas Correntes(custeio)				
2-Atividade				02-Transferências e Convênios Estaduais-Vinculados				4-Despesas de Capital(investimento)				
3-Operação Especial				05-Transferências e Convênios Federais-Vinculados				9-Reserva de Contingência				
4-Reserva de Contingência												



X	INICIAL
	ALTERAÇÃO
	INCLUSÃO
	EXCLUSÃO

Tabela XII - Programas, Metas e Ações (Planejamento Orcamentário)

Classificação Institucional:											
Entidade		5	FUNDO MUNICIPAL DE ASSISTÊNCIA SOCIAL DE BONITO								
Poder		90	Reserva de Contingência								
Órgão		90.02	RESERVA DE CONTINGÊNCIA - FMAS								
Unidade		90.02.00	RESERVA DE CONTINGÊNCIA - FMAS								
AÇÃO(ÕES) de Governo:			Classificação Funcional		Unidade de Medida dos Produtos		METAS FISICAS por Exercício				Meta PPA
Tipo	Cód.	Descrição	Função	SubFunção			2018	2019	2020	2021	
4	9990	RESERVA DE CONTINGÊNCIA - FMAS	99	999	NSA	NÃO SE APLICA	0	0	0	0	0
Código da(s) Ação(ões)	F.R. Gru	F.R. Cód	Categoria Econômica	METAS FINANCEIRAS por Exercício (em R\$)				Custo Total Estimado para a(s) AÇÃO(ÕES)			
9990	01	00	9	2018	2019	2020	2021				
				30.000,00	30.000,00	30.000,00	30.000,00	120.000,00			
Custo por Exercício da(s) Ação(ões) vinculada(s) ao PROGRAMA				30.000,00	30.000,00	30.000,00	30.000,00	R\$ 120.000,00			
Legenda: Tipo:			Fonte de Recurso:			Categoria Econômica:					
1-Projeto			01-Tesouro(Receitas Próprias)			3-Despesas Correntes(custeio)					
2-Atividade			02-Transferências e Convênios Estaduais-Vinculados			4-Despesas deCapital(investimento)					
3-Operação Especial			05-Transferências e Convênios Federais-Vinculados			9-Reserva de Contingência					
4-Reserva de Contingência											

Classificação Institucional:											
Entidade		6	FUNDO DE PREVIDÊNCIA DO BONITO - FUNDO PREVIDENCIÁRIO								
Poder		90	Reserva de Contingência								
Órgão		90.04	RESERVA DE CONTINGÊNCIA - BONITOPREV								
Unidade		90.04.00	RESERVA DE CONTINGÊNCIA - BONITOPREV								
AÇÃO(ÕES) de Governo:			Classificação Funcional		Unidade de Medida dos Produtos		METAS FISICAS por Exercício				Meta PPA
Tipo	Cód.	Descrição	Função	SubFunção			2018	2019	2020	2021	
4	9999	RESERVA DE CONTINGÊNCIA RPPS	99	999	NSA	NÃO SE APLICA	0	0	0	0	0



X	INICIAL
	ALTERAÇÃO
	INCLUSÃO
	EXCLUSÃO

Tabela XII - Programas, Metas e Ações (Planejamento Orcamentário)

Código da(s) Ação(ões)	F.R. Gru	F.R. Cód	Categoria Econômica	METAS FINANCEIRAS por Exercício (em R\$)				Custo Total Estimado para a(s) AÇÃO(ÕES)
				2018	2019	2020	2021	
9999	06	99	9	55.000,00	55.000,00	55.000,00	55.000,00	220.000,00
Custo por Exercício da(s) Ação(ões) vinculada(s) ao PROGRAMA				55.000,00	55.000,00	55.000,00	55.000,00	R\$ 220.000,00
Legenda: Tipo:			Fonte de Recurso:			Categoria Econômica:		
1- Projeto			01-Tesouro(Receitas Próprias)			3-Despesas Correntes(custeio)		
2- Atividade			02-Transferências e Convênios Estaduais-Vinculados			4-Despesas de Capital(investimento)		
3-Operação Especial			05-Transferências e Convênios Federais-Vinculados			9-Reserva de Contingência		
4-Reserva de Contingência								



DEMONSTRATIVO DE COMPATIBILIDADE ENTRE OP E ALOA

Lei: , Data:

PODER	01	PODER LEGISLATIVO
ORGÃO	01	CÂMARA MUNICIPAL
UNIDADE	00	CORPO LEGISLATIVO

Aplicacao Programada	Proj/Ativ	Finalidade	Categoria	Detalhada	Total Grupo	Total Categ.	Total Func.
		F.R. -C.A.					
EXECUÇÃO DE OBRAS E AMPLIAÇÃO DA CÂMARA	01.031.0010.1001.0000						50.000,00
4 DESPESAS DE CAPITAL						50.000,00	
4 INVESTIMENTOS					50.000,00		
OBRAS E INSTALAÇÕES			4.4.90.51.00	50.000,00			
AQUISIÇÃO DE IMÓVEIS, MÁQUINAS E EQUIPAMENTOS DIVERSOS	01.031.0010.1002.0000						30.000,00
4 DESPESAS DE CAPITAL						30.000,00	
4 INVESTIMENTOS					30.000,00		
EQUIPAMENTOS EM MATERIAL PERMANENTE			4.4.90.52.00	30.000,00			
AQUISIÇÃO DE VEÍCULOS UTILITÁRIOS	01.031.0010.1003.0000						80.000,00
4 DESPESAS DE CAPITAL						80.000,00	
4 INVESTIMENTOS					80.000,00		
EQUIPAMENTOS EM MATERIAL PERMANENTE			4.4.90.52.00	80.000,00			
MANUTENÇÃO DAS ATIVIDADES LEGISLATIVAS	01.031.0010.2001.0000						1.150.000,00
3 DESPESAS CORRENTES						1.150.000,00	
1 PESSOAL EM CARGOS SOCIAIS					1.150.000,00		
VENCIMENTOS E VANTAGENS FIXAS - PESSOAL CIVIL			3.1.90.11.001	1.150.000,00			
MANUTENÇÃO DOS SERVIÇOS DA CÂMARA, CAPACITAÇÃO, CONSIG. DOS AGENTES PÚBLICOS	01.031.0010.2002.0000						530.000,00
3 DESPESAS CORRENTES						530.000,00	
3 OUTRAS DESPESAS CORRENTES					530.000,00		
Outros Benefícios Assistenciais do servidor e do militar			3.3.90.08.00	5.000,00			
DIÁRIAS - CIVIL			3.3.90.14.00	160.000,00			
MATERIAL DE CONSUMO			3.3.90.30.00	60.000,00			
PASSAGENS E DESPESAS COM LOCOMOÇÃO			3.3.90.33.00	5.000,00			
SERVIÇOS DE CONSULTORIA			3.3.90.35.00	50.000,00			
OUTROS SERVIÇOS DE TERCEIROS - PESSOA FÍSICA			3.3.90.36.00	60.000,00			
OUTROS SERVIÇOS DE TERCEIROS - PESSOA JURÍDICA			3.3.90.39.00	180.000,00			
DESPESAS DE EXERCÍCIOS ANTERIORES			3.3.90.92.00	5.000,00			
INDENIZAÇÕES E RESTITUIÇÕES			3.3.90.93.00	5.000,00			
CONCESSÃO DE REPRESENTAÇÃO AO PRESIDENTE	01.031.0010.2003.0000						90.000,00
3 DESPESAS CORRENTES						90.000,00	
3 OUTRAS DESPESAS CORRENTES					90.000,00		
INDENIZAÇÕES E RESTITUIÇÕES			3.3.90.93.00	90.000,00			
MANUTENÇÃO DOS SERVIDORES PROVIMENTOS EFETIVOS	01.031.0010.2004.0000						220.000,00
3 DESPESAS CORRENTES						220.000,00	
1 PESSOAL EM CARGOS SOCIAIS					220.000,00		
VENCIMENTOS E VANTAGENS FIXAS - PESSOAL CIVIL			3.1.90.11.00	220.000,00			
MANUTENÇÃO DOS SERVIDORES PROVIMENTOS COMISSIONADOS	01.031.0010.2005.0000						270.000,00
3 DESPESAS CORRENTES						270.000,00	
1 PESSOAL EM CARGOS SOCIAIS					270.000,00		
VENCIMENTOS E VANTAGENS FIXAS - PESSOAL CIVIL			3.1.90.11.00	270.000,00			
DIVULGAÇÃO DE ATOS LEGISLATIVOS, EVENTOS, SOLENIDADES E CONDECORAÇÕES	01.031.0010.2006.0000						40.000,00
3 DESPESAS CORRENTES						40.000,00	

DEMONSTRATIVO DE COMPATIBILIDADE ENTRE OPÇÕES

Lei: , Data:

PODER	01	PODER LEGISLATIVO					
ORGÃO	01	CÂMARA MUNICIPAL					
UNIDADE	00	CORPO LEGISLATIVO					
Aplicacao Programada	Proj/Ativ	Finalidade	Categoria	Detalhada	Total Grupo	Total Categ.	Total Func.
		F.R. -C.A.					
DIVULGAÇÃO DE ATOS LEGISLATIVOS, EVENTOS, SOLENIDADES E CONDECORAÇÕES	01.031.0010.2006.0000						40.000,00
3 DESPESAS CORRENTES						40.000,00	
3 OUTRAS DESPESAS CORRENTES					40.000,00		
MATERIAL DE CONSUMO			3.3.90.30.00	5.000,00			
OUTROS SERVIÇOS DE TERCEIROS - PESSOA FÍSICA			3.3.90.36.00	15.000,00			
OUTROS SERVIÇOS DE TERCEIROS - PESSOA JURÍDICA			3.3.90.39.00	20.000,00			
CONTRIBUIÇÃO PARA ENTIDADES REPRESENTATIVAS	01.031.0010.2007.0000						10.000,00
3 DESPESAS CORRENTES						10.000,00	
3 OUTRAS DESPESAS CORRENTES					10.000,00		
CONTRIBUIÇÕES			3.3.50.41.00	10.000,00			
ENCARGOS PREVIDENCIÁRIOS RPPS	01.031.0010.2008.0000						50.000,00
3 DESPESAS CORRENTES						50.000,00	
1 PESSOAL E ENCARGOS SOCIAIS					50.000,00		
OBRIGAÇÕES PATRONAIS - INTRA-ORÇAMENTÁRIO			3.1.91.13.00	50.000,00			
ENCARGOS PREVIDENCIÁRIOS RGPS	01.031.0010.2009.0000						300.000,00
3 DESPESAS CORRENTES						300.000,00	
1 PESSOAL E ENCARGOS SOCIAIS					300.000,00		
OBRIGAÇÕES PATRONAIS			3.1.90.13.00	300.000,00			
EQUIPARO SCI DO PODER LEGISLATIVO	01.124.0010.1004.0000						10.000,00
4 DESPESAS DE CAPITAL						10.000,00	
4 INVESTIMENTOS					10.000,00		
EQUIPAMENTOS E MATERIAL PERMANENTE			4.4.90.52.00	10.000,00			
MANUTENÇÃO DO SCI DO PODER LEGISLATIVO	01.124.0010.2010.0000						70.000,00
3 DESPESAS CORRENTES						70.000,00	
1 PESSOAL E ENCARGOS SOCIAIS					40.000,00		
VENCIMENTOS E VANTAGENS FIXAS - PESSOAL CIVIL			3.1.90.11.00	40.000,00			
3 OUTRAS DESPESAS CORRENTES					30.000,00		
DIÁRIAS - CIVIL			3.3.90.14.00	10.000,00			
MATERIAL DE CONSUMO			3.3.90.30.00	5.000,00			
SERVIÇOS DE CONSULTORIA			3.3.90.35.00	5.000,00			
OUTROS SERVIÇOS DE TERCEIROS - PESSOA FÍSICA			3.3.90.36.00	5.000,00			
OUTROS SERVIÇOS DE TERCEIROS - PESSOA JURÍDICA			3.3.90.39.00	5.000,00			
TOTAL							2.900.000,00

DEMONSTRATIVO DE COMPATIBILIDADE ENTRE OPÇÕES

Lei: , Data:

PODER	02	PODER EXECUTIVO
ORGÃO	01	GABINETE DO PREFEITO
UNIDADE	01	GABINETE DO PREFEITO

Aplicacao Programada	Proj/Ativ	Finalidade	Categoria	Detalhada	Total Grupo	Total Categ.	Total Func.
		F.R. -C.A.					
REALIZAR CONVÊNIOS COM O TRIBUNAL DE JUSTIÇA E COM O GOVERNO DO ESTADO NAS ÁREAS DE JUSTIÇA, DEFESA CIVIL E SEGURANÇA PÚBLICA	04.062.0405.2015.0000						140.000,00
3	DESPESAS CORRENTES					140.000,00	
3	OUTRAS DESPESAS CORRENTES				140.000,00		
	MATERIAL DE CONSUMO		3.3.90.30.00	35.000,00			
	MATERIAL DE CONSUMO		3.3.90.30.00	10.000,00			
	OUTROS SERVIÇOS DE TERCEIROS - PESSOA FÍSICA		3.3.90.36.00	60.000,00			
	OUTROS SERVIÇOS DE TERCEIROS - PESSOA FÍSICA		3.3.90.36.00	10.000,00			
	OUTROS SERVIÇOS DE TERCEIROS - PESSOA JURÍDICA		3.3.90.39.00	10.000,00			
	OUTROS SERVIÇOS DE TERCEIROS - PESSOA JURÍDICA		3.3.90.39.00	15.000,00			
REEQUIPAMENTO DO GABINETE: AQUISIÇÃO DE VEÍCULOS, MÓVEIS, MÁQUINAS E EQUIPAMENTOS DIVERSOS	04.122.0401.1005.0000						30.000,00
4	DESPESAS DE CAPITAL					30.000,00	
4	INVESTIMENTOS				30.000,00		
	EQUIPAMENTOS EM MATERIAL PERMANENTE		4.4.90.52.00	30.000,00			
MANUTENÇÃO DAS ATIVIDADES GERAIS DO GABINETE DO PREFEITO	04.122.0401.2011.0000						1.060.000,00
3	DESPESAS CORRENTES					1.060.000,00	
1	PESSOAL E ENCARGOS SOCIAIS				857.000,00		
	VENCIMENTOS E VANTAGENS FIXAS - PESSOAL CIVIL		3.1.90.11.00	700.000,00			
	OBRIGAÇÕES PATRONAIS		3.1.90.13.00	140.000,00			
	OUTRAS DESPESAS VARIÁVEIS - PESSOAL CIVIL		3.1.90.16.00	5.000,00			
	OBRIGAÇÕES PATRONAIS - INTRA-ORÇAMENTÁRIO		3.1.91.13.00	12.000,00			
3	OUTRAS DESPESAS CORRENTES				203.000,00		
	DIÁRIAS - CIVIL		3.3.90.14.00	5.000,00			
	MATERIAL DE CONSUMO		3.3.90.30.00	60.000,00			
	PASSAGENS E DESPESAS COM LOCOMOÇÃO		3.3.90.33.00	5.000,00			
	SERVIÇOS DE CONSULTORIA		3.3.90.35.00	3.000,00			
	OUTROS SERVIÇOS DE TERCEIROS - PESSOA FÍSICA		3.3.90.36.00	80.000,00			
	OUTROS SERVIÇOS DE TERCEIROS - PESSOA JURÍDICA		3.3.90.39.00	36.000,00			
	OBRIGAÇÕES TRIBUTÁRIAS E CONTRIBUTIVAS		3.3.90.47.00	14.000,00			
CONTRIBUIÇÃO PARA CNM, AMUPE E OUTROS	04.122.0401.2012.0000						30.000,00
3	DESPESAS CORRENTES					30.000,00	
3	OUTRAS DESPESAS CORRENTES				30.000,00		
	CONTRIBUIÇÕES		3.3.50.41.00	30.000,00			
REALIZAÇÃO DE ATIVIDADES DE DIVULGAÇÃO INSTITUCIONAL E COMUNICAÇÃO SOCIAL DO MUNICÍPIO, INCLUINDO A REALIZAÇÃO DE ATIVIDADES	04.131.0404.2013.0000						148.000,00
3	DESPESAS CORRENTES					148.000,00	
3	OUTRAS DESPESAS CORRENTES				148.000,00		
	MATERIAL DE CONSUMO		3.3.90.30.00	3.000,00			
	OUTROS SERVIÇOS DE TERCEIROS - PESSOA FÍSICA		3.3.90.36.00	65.000,00			
	OUTROS SERVIÇOS DE TERCEIROS - PESSOA JURÍDICA		3.3.90.39.00	80.000,00			
TOTAL							1.408.000,00

DEMONSTRATIVO DE COMPATIBILIDADE ENTRE OPÇÕES

Lei: , Data:

PODER	02	PODER EXECUTIVO
ORGÃO	01	GABINETE DO PREFEITO
UNIDADE	02	CONTROLADORIA DE CONTROLE INTERNO

Aplicacao Programada	Proj/Ativ	Finalidade	Categoria	Detalhada	Total Grupo	Total Categ.	Total Func.
		F.R. -C.A.					
REEQUIPAMENTO DO CONTROLE INTERNO: AQUISIÇÃO DE VEICULOS, MÓVEIS, MÁQUINAS E EQUIPAMENTOS DIVERSOS	04.124.0419.1006.0000						5.000,00
4 DESPESAS DECAPIT						5.000,00	
4 INVESTIMENTOS					5.000,00		
EQUIPAMENTOS EMATERIALPERMANENTE			4.4.90.52.00	5.000,00			
MANUTENÇÃO DAS ATIVIDADES DO ÓRGÃO CENTRAL DE CONTROLE INTERNO	04.124.0419.2014.0000						158.000,00
3 DESPESASCORRENT						158.000,00	
1 PESSOAL E ENCARGOSSOCIAIS					125.000,00		
VENCIMENTOS E VANTAGENS FIXAS - PESSOAL CIVIL			3.1.90.11.00	100.000,00			
OBRIGAÇÕES PATRONAIS			3.1.90.13.00	22.000,00			
OBRIGAÇÕES PATRONAIS - INTRA-ORÇAMENTÁRIO			3.1.91.13.00	3.000,00			
3 OUTRAS DESPESASCORRENTES					33.000,00		
DIÁRIAS - CIVIL			3.3.90.14.00	5.000,00			
MATERIAL DE CONSUMO			3.3.90.30.00	2.000,00			
OUTROS SERVIÇOS DE TERCEIROS - PESSOA FÍSICA			3.3.90.36.00	20.000,00			
OUTROS SERVIÇOS DE TERCEIROS - PESSOA JURÍDICA			3.3.90.39.00	6.000,00			
TOTAL							163.000,00

DEMONSTRATIVO DE COMPATIBILIDADE ENTRE OPÇÕES

Lei: , Data:

PODER	02	PODER EXECUTIVO
ORGÃO	01	GABINETE DO PREFEITO
UNIDADE	03	COORDENADORIA MUNICIPAL DE DEFESA CIVIL

Aplicacao Programada	Proj/Ativ	Finalidade	Categoria	Detalhada	Total Grupo	Total Categ.	Total Func.
		F.R. -C.A.					
AQUISIÇÃO DE MÓVEIS, MÁQUINAS E EQUIPAMENTOS DIVERSOS (COORDENADORIA DE DEFESA CIVIL)		06.122.0420.1078.0000					15.000,00
4	DESPESAS DECAPIT					15.000,00	
4	INVESTIMENTOS				15.000,00		
	EQUIPAMENTOS E MATERIAL PERMANENTE		4.4.90.52.00	5.000,00			
	EQUIPAMENTOS E MATERIAL PERMANENTE		4.4.90.52.00	10.000,00			
MANUTENÇÃO DAS AÇÕES VOLTADAS A COORDENADORIA MUNICIPAL DE DEFESA CIVIL		06.122.0420.2016.0000					95.000,00
3	DESPESAS CORRENTES					95.000,00	
1	PESSOAL E ENCARGOS SOCIAIS				51.000,00		
	VENCIMENTOS E VANTAGENS FIXAS - PESSOAL CIVIL		3.1.90.11.00	40.000,00			
	OBRIGAÇÕES PATRONAIS		3.1.90.13.00	9.000,00			
	OBRIGAÇÕES PATRONAIS - INTRA-ORÇAMENTÁRIO		3.1.91.13.00	2.000,00			
3	OUTRAS DESPESAS CORRENTES				44.000,00		
	DIÁRIAS - CIVIL		3.3.90.14.00	5.000,00			
	MATERIAL DE CONSUMO		3.3.90.30.00	6.000,00			
	OUTROS SERVIÇOS DE TERCEIROS - PESSOA FÍSICA		3.3.90.36.00	25.000,00			
	OUTROS SERVIÇOS DE TERCEIROS - PESSOA JURÍDICA		3.3.90.39.00	3.000,00			
	OBRIGAÇÕES TRIBUTÁRIAS E CONTRIBUTIVAS		3.3.90.47.00	5.000,00			
MANUTENÇÃO DE AÇÕES VINCULADAS A SEGURANÇA E FORTALECIMENTO DA DEFESA CIVIL		06.182.0601.2111.0000					7.000,00
3	DESPESAS CORRENTES					7.000,00	
3	OUTRAS DESPESAS CORRENTES				7.000,00		
	MATERIAL DE CONSUMO		3.3.90.30.00	2.000,00			
	Material, Bem ou Serviço para Distribuição Gratuita		3.3.90.32.00	2.000,00			
	OUTROS SERVIÇOS DE TERCEIROS - PESSOA FÍSICA		3.3.90.36.00	2.000,00			
	OUTROS SERVIÇOS DE TERCEIROS - PESSOA JURÍDICA		3.3.90.39.00	1.000,00			
REALIZAR ABASTECIMENTO D'GUA EMERGENCIAL NA SEDE, DISTRITOS E PARA POPULAÇÃO URBANA E RURAL		17.544.1704.2083.0000					99.940,00
3	DESPESAS CORRENTES					99.940,00	
3	OUTRAS DESPESAS CORRENTES				99.940,00		
	MATERIAL DE CONSUMO		3.3.90.30.00	37.940,00			
	OUTROS SERVIÇOS DE TERCEIROS - PESSOA FÍSICA		3.3.90.36.00	37.000,00			
	OUTROS SERVIÇOS DE TERCEIROS - PESSOA JURÍDICA		3.3.90.39.00	25.000,00			
TOTAL							216.940,00

DEMONSTRATIVO DE COMPATIBILIDADE ENTRE OPÇÕES

Lei: , Data:

PODER	02	PODER EXECUTIVO
ORGÃO	01	GABINETE DO PREFEITO
UNIDADE	04	COORDENADORIA DE POLÍTICAS PÚBLICAS DA MULHER

Aplicacao Programada	Proj/Ativ	Finalidade	Categoria	Detalhada	Total Grupo	Total Categ.	Total Func.
		F.R. -C.A.					
ESTRUTURAR A COORDENADORIA MUNICIPAL DE POLÍTICAS PARA AS MULHERES DO BONITO	14.422.1401.1007.0000						275.000,00
4 DESPESAS DE CAPITAL						275.000,00	
4 INVESTIMENTOS					275.000,00		
EQUIPAMENTOS E MATERIAL PERMANENTE			4.4.90.52.00	10.000,00			
EQUIPAMENTOS E MATERIAL PERMANENTE			4.4.90.52.00	265.000,00			
MANUTENÇÃO DAS AÇÕES DA COORDENADORIA DA MULHER, INCLUINDO APOIO AS CAMPANHAS DIRECIONADAS ÀS MULHERES E AÇÕES DE QUALIFICAÇÃO	14.422.1401.2018.0000						142.000,00
3 DESPESAS CORRENTES						142.000,00	
1 PESSOAL E ENCARGOS SOCIAIS					43.000,00		
VENCIMENTOS E VANTAGENS FIXAS - PESSOAL CIVIL			3.1.90.11.00	35.000,00			
OBRIGAÇÕES PATRONAIS			3.1.90.13.00	8.000,00			
3 OUTRAS DESPESAS CORRENTES					99.000,00		
DIÁRIAS - CIVIL			3.3.90.14.00	3.000,00			
MATERIAL DE CONSUMO			3.3.90.30.00	6.000,00			
MATERIAL DE CONSUMO			3.3.90.30.00	10.000,00			
OUTROS SERVIÇOS DE TERCEIROS - PESSOA FÍSICA			3.3.90.36.00	28.000,00			
OUTROS SERVIÇOS DE TERCEIROS - PESSOA FÍSICA			3.3.90.36.00	20.000,00			
OUTROS SERVIÇOS DE TERCEIROS - PESSOA JURÍDICA			3.3.90.39.00	10.000,00			
OUTROS SERVIÇOS DE TERCEIROS - PESSOA JURÍDICA			3.3.90.39.00	20.000,00			
OBRIGAÇÕES TRIBUTÁRIAS E CONTRIBUTIVAS			3.3.90.47.00	2.000,00			
AÇÃO PARA EMPODERAMENTO DA MULHER ARTESÃ COM OFICINAS DE EMPREENDEDORISMO, ASSOCIATIVISMO E COOPERATIVISMO	14.422.1401.2204.0000						4.000,00
3 DESPESAS CORRENTES						4.000,00	
3 OUTRAS DESPESAS CORRENTES					4.000,00		
MATERIAL DE CONSUMO			3.3.90.30.00	1.000,00			
OUTROS SERVIÇOS DE TERCEIROS - PESSOA FÍSICA			3.3.90.36.00	2.000,00			
OUTROS SERVIÇOS DE TERCEIROS - PESSOA JURÍDICA			3.3.90.39.00	1.000,00			
TOTAL							421.000,00

DEMONSTRATIVO DE COMPATIBILIDADE ENTRE OPÇÕES

Lei: , Data:

PODER	02	PODER EXECUTIVO
ORGÃO	01	GABINETE DO PREFEITO
UNIDADE	05	ASSESSORIA ESPECIAL

Aplicação Programada	Proj/Ativ	Finalidade	Categoria	Detalhada	Total Grupo	Total Categ.	Total Func.
		F.R. -C.A.					
MANUTENÇÃO DAS ATIVIDADES DA ASSESSORIA ESPECIAL	04.122.0421.2112.0000						34.000,00
3	DESPESAS CORRENTES					34.000,00	
1	PESSOAL E ENCARGOS SOCIAIS				25.000,00		
	VENCIMENTOS E VANTAGENS FIXAS - PESSOAL CIVIL		3.1.90.11.00	20.000,00			
	OBRIGAÇÕES PATRONAIS		3.1.90.13.00	5.000,00			
3	OUTRAS DESPESAS CORRENTES				9.000,00		
	DIÁRIAS - CIVIL		3.3.90.14.00	2.000,00			
	MATERIAL DE CONSUMO		3.3.90.30.00	3.000,00			
	OUTROS SERVIÇOS DE TERCEIROS - PESSOA FÍSICA		3.3.90.36.00	2.000,00			
	OUTROS SERVIÇOS DE TERCEIROS - PESSOA JURÍDICA		3.3.90.39.00	2.000,00			
TOTAL							34.000,00

DEMONSTRATIVO DE COMPATIBILIDADE ENTRE OPÇÕES

Lei: , Data:

PODER	02	PODER EXECUTIVO
ORGÃO	02	SECRETARIA MUNICIPAL DE GOVERNO
UNIDADE	00	SECRETARIA MUNICIPAL DE GOVERNO

Aplicação Programada	Proj/Ativ	Finalidade	Categoria	Detalhada	Total Grupo	Total Categ.	Total Func.
		F.R. -C.A.					
AQUISIÇÃO DE VEÍCULO, MÓVEIS, MÁQUINAS E EQUIPAMENTOS DIVERSOS (SEC.GOVERNO)	04.122.0408.1008.0000						10.000,00
4	DESPESAS DE CAPITAL					10.000,00	
4	INVESTIMENTOS				10.000,00		
	EQUIPAMENTOS E MATERIAL PERMANENTE		4.4.90.52.00	10.000,00			
MANUTENÇÃO DAS ATIVIDADES GERAIS DA SECRETARIA DE GOVERNO	04.122.0408.2020.0000						233.000,00
3	DESPESAS CORRENTES					233.000,00	
1	PESSOAL E ENCARGOS SOCIAIS				184.000,00		
	VENCIMENTOS E VANTAGENS FIXAS - PESSOAL CIVIL		3.1.90.11.00	150.000,00			
	OBRIGAÇÕES PATRONAIS		3.1.90.13.00	33.000,00			
	OBRIGAÇÕES PATRONAIS - INTRA-ORÇAMENTÁRIO		3.1.91.13.00	1.000,00			
3	OUTRAS DESPESAS CORRENTES				49.000,00		
	DIÁRIAS - CIVIL		3.3.90.14.00	2.000,00			
	MATERIAL DE CONSUMO		3.3.90.30.00	3.000,00			
	PASSAGENS E DESPESAS COM LOCOMOÇÃO		3.3.90.33.00	5.000,00			
	SERVIÇOS DE CONSULTORIA		3.3.90.35.00	2.000,00			
	OUTROS SERVIÇOS DE TERCEIROS - PESSOA FÍSICA		3.3.90.36.00	30.000,00			
	OUTROS SERVIÇOS DE TERCEIROS - PESSOA JURÍDICA		3.3.90.39.00	7.000,00			
MANUTENÇÃO DAS ATIVIDADES VINCULADAS AOS CONSELHOS EM AÇÕES DE CIDADANIA E CONTROLE SOCIAL	04.122.0409.2026.0000						4.000,00
3	DESPESAS CORRENTES					4.000,00	
3	OUTRAS DESPESAS CORRENTES				4.000,00		
	MATERIAL DE CONSUMO		3.3.90.30.00	2.000,00			
	OUTROS SERVIÇOS DE TERCEIROS - PESSOA FÍSICA		3.3.90.36.00	1.000,00			
	OUTROS SERVIÇOS DE TERCEIROS - PESSOA JURÍDICA		3.3.90.39.00	1.000,00			
AQUISIÇÃO DE MÓVEIS, MÁQUINAS E EQUIPAMENTOS - IMPLANTAÇÃO DO CENTRO DO EMPREENDEDOR INDIVIDUAL	04.122.2302.1079.0000						15.000,00
4	DESPESAS DE CAPITAL					15.000,00	
4	INVESTIMENTOS				15.000,00		
	EQUIPAMENTOS E MATERIAL PERMANENTE		4.4.90.52.00	10.000,00			
	EQUIPAMENTOS E MATERIAL PERMANENTE		4.4.90.52.00	5.000,00			
MANUTENÇÃO DAS AÇÕES DO PROGRAMA DESENVOLVER INTEGRADO	04.122.2302.2113.0000						10.000,00
3	DESPESAS CORRENTES					10.000,00	
3	OUTRAS DESPESAS CORRENTES				10.000,00		
	MATERIAL DE CONSUMO		3.3.90.30.00	2.000,00			
	OUTROS SERVIÇOS DE TERCEIROS - PESSOA FÍSICA		3.3.90.36.00	3.000,00			
	OUTROS SERVIÇOS DE TERCEIROS - PESSOA JURÍDICA		3.3.90.39.00	5.000,00			
TOTAL							272.000,00

DEMONSTRATIVO DE COMPATIBILIDADE ENTRE OPÇÕES

Lei: , Data:

PODER	02	PODER EXECUTIVO
ORGÃO	03	SECRETARIA MUNICIPAL DE PLANEJAMENTO, ORÇAMENTO E GESTÃO
UNIDADE	00	SECRETARIA MUNICIPAL DE PLANEJAMENTO, ORÇAMENTO E GESTÃO

Aplicacao Programada	Proj/Ativ	Finalidade	Categoria	Detalhada	Total Grupo	Total Categ.	Total Func.
		F.R. -C.A.					
MANUTENÇÃO DAS AÇÕES VOLTADAS AO PROGRAMA BONITO EM NOSSAS MÃOS	04.121.0407.2019.0000						5.000,00
3 DESPESAS CORRENTES						5.000,00	
3 OUTRAS DESPESAS CORRENTES					5.000,00		
MATERIAL DE CONSUMO			3.3.90.30.00	1.000,00			
OUTROS SERVIÇOS DE TERCEIROS - PESSOA FÍSICA			3.3.90.36.00	2.000,00			
OUTROS SERVIÇOS DE TERCEIROS - PESSOA JURÍDICA			3.3.90.39.00	2.000,00			
AQUISIÇÃO DE VEÍCULO, MÓVEIS, MÁQUINAS E EQUIPAMENTOS DIVERSOS (SEC. PLANEJAMENTO)	04.121.0416.1009.0000						10.000,00
4 DESPESAS DE CAPITAL						10.000,00	
4 INVESTIMENTOS					10.000,00		
EQUIPAMENTOS EM MATERIAL PERMANENTE			4.4.90.52.00	10.000,00			
MANUTENÇÃO DAS ATIVIDADES GERAIS DA SECRETARIA DE PLANEJAMENTO, ORÇAMENTO E GESTÃO	04.121.0416.2021.0000						276.000,00
3 DESPESAS CORRENTES						276.000,00	
1 PESSOAL E ENCARGOS SOCIAIS					245.000,00		
VENCIMENTOS E VANTAGENS FIXAS - PESSOAL CIVIL			3.1.90.11.00	200.000,00			
OBRIGAÇÕES PATRONAIS			3.1.90.13.00	40.000,00			
OBRIGAÇÕES PATRONAIS - INTRA-ORÇAMENTÁRIO			3.1.91.13.00	5.000,00			
3 OUTRAS DESPESAS CORRENTES					31.000,00		
DIÁRIAS - CIVIL			3.3.90.14.00	2.000,00			
MATERIAL DE CONSUMO			3.3.90.30.00	7.000,00			
PASSAGENS E DESPESAS COM LOCOMOÇÃO			3.3.90.33.00	5.000,00			
SERVIÇOS DE CONSULTORIA			3.3.90.35.00	2.000,00			
OUTROS SERVIÇOS DE TERCEIROS - PESSOA FÍSICA			3.3.90.36.00	10.000,00			
OUTROS SERVIÇOS DE TERCEIROS - PESSOA JURÍDICA			3.3.90.39.00	5.000,00			
MANUTENÇÃO DAS ATIVIDADES DA COMISSÃO PERMANENTE DE LICITAÇÃO DO MUNICÍPIO - CPL	04.122.0416.2110.0000						20.000,00
3 DESPESAS CORRENTES						20.000,00	
3 OUTRAS DESPESAS CORRENTES					20.000,00		
MATERIAL DE CONSUMO			3.3.90.30.00	2.000,00			
SERVIÇOS DE CONSULTORIA			3.3.90.35.00	10.000,00			
OUTROS SERVIÇOS DE TERCEIROS - PESSOA FÍSICA			3.3.90.36.00	5.000,00			
OUTROS SERVIÇOS DE TERCEIROS - PESSOA JURÍDICA			3.3.90.39.00	3.000,00			
TOTAL							311.000,00

DEMONSTRATIVO DE COMPATIBILIDADE ENTRE OPÇÕES

Lei: , Data:

PODER	02	PODER EXECUTIVO
ORGÃO	04	SECRETARIA MUNICIPAL DE ADMINISTRAÇÃO E GESTÃO DE PESSOAS
UNIDADE	00	SECRETARIA MUNICIPAL DE ADMINISTRAÇÃO E GESTÃO DE PESSOAS

Aplicacao Programada	Proj/Ativ	Finalidade	Categoria	Detalhada	Total Grupo	Total Categ.	Total Func.
		F.R. -C.A.					
REEQUIPAMENTO DA ADMINISTRAÇÃO: AQUISIÇÃO DE VEÍCULOS, MOVEIS, MÁQUINAS, EQUIPAMENTOS DE INFORMÁTICA E OUTROS	04.122.0402.1010.0000						180.000,00
4	DESPESAS DECAPIT					180.000,00	
4	INVESTIMENTOS				180.000,00		
	EQUIPAMENTOS E MATERIAL PERMANENTE		4.4.90.52.00	10.000,00			
	EQUIPAMENTOS E MATERIAL PERMANENTE		4.4.90.52.00	60.000,00			
	EQUIPAMENTOS E MATERIAL PERMANENTE		4.4.90.52.00	10.000,00			
	EQUIPAMENTOS E MATERIAL PERMANENTE		4.4.90.52.00	100.000,00			
MANUTENÇÃO DAS ATIVIDADES GERAIS DA SECRETARIA DE ADMINISTRAÇÃO	04.122.0402.2022.0000						1.595.000,00
3	DESPESAS CORRENTES					1.595.000,00	
1	PESSOAL E ENCARGOS SOCIAIS				1.086.000,00		
	VENCIMENTOS E VANTAGENS FIXAS - PESSOAL CIVIL		3.1.90.11.00	900.000,00			
	OBRIGAÇÕES PATRONAIS		3.1.90.13.00	100.000,00			
	OUTRAS DESPESAS VARIÁVEIS - PESSOAL CIVIL		3.1.90.16.00	5.000,00			
	INDENIZAÇÕES E RESTITUIÇÕES TRABALHISTAS		3.1.90.94.00	10.000,00			
	RESSARCIMENTO DE DESPESAS DE PESSOAL REQUISITADO		3.1.90.96.00	1.000,00			
	OBRIGAÇÕES PATRONAIS - INTRA-ORÇAMENTÁRIO		3.1.91.13.00	70.000,00			
3	OUTRAS DESPESAS CORRENTES				509.000,00		
	Outros Benefícios Assistenciais do servidor e do militar		3.3.90.08.00	5.000,00			
	DIÁRIAS - CIVIL		3.3.90.14.00	4.000,00			
	MATERIAL DE CONSUMO		3.3.90.30.00	80.000,00			
	PASSAGENS E DESPESAS COM LOCOMOÇÃO		3.3.90.33.00	2.000,00			
	Outras Despesas de Pessoal decorrentes de Contratos de Terceiros		3.3.90.34.00	2.000,00			
	OUTROS SERVIÇOS DE TERCEIROS - PESSOA FÍSICA		3.3.90.36.00	200.000,00			
	OUTROS SERVIÇOS DE TERCEIROS - PESSOA JURÍDICA		3.3.90.39.00	170.000,00			
	OBRIGAÇÕES TRIBUTÁRIAS E CONTRIBUTIVAS		3.3.90.47.00	41.000,00			
	AUXÍLIO TRANSPORTE		3.3.90.49.00	5.000,00			
PAGAMENTO DE PENSÕES	04.122.0402.2023.0000						50.000,00
3	DESPESAS CORRENTES					50.000,00	
1	PESSOAL E ENCARGOS SOCIAIS				50.000,00		
	VENCIMENTOS E VANTAGENS FIXAS - PESSOAL CIVIL		3.1.90.11.00	50.000,00			
CONTRATAÇÃO DE CONSULTORIAS E ACESSÓRIAS TÉCNICAS ESPECIALIZADAS	04.122.0406.2024.0000						300.000,00
3	DESPESAS CORRENTES					300.000,00	
3	OUTRAS DESPESAS CORRENTES				300.000,00		
	SERVIÇOS DE CONSULTORIA		3.3.90.35.00	300.000,00			
MODERNIZAÇÃO ADMINISTRATIVA E CONTROLE DO PATRIMÔNIO MUNICIPAL	04.122.0411.2027.0000						29.000,00
3	DESPESAS CORRENTES					29.000,00	
3	OUTRAS DESPESAS CORRENTES				29.000,00		
	MATERIAL DE CONSUMO		3.3.90.30.00	5.000,00			
	SERVIÇOS DE CONSULTORIA		3.3.90.35.00	5.000,00			
	OUTROS SERVIÇOS DE TERCEIROS - PESSOA FÍSICA		3.3.90.36.00	15.000,00			
	OUTROS SERVIÇOS DE TERCEIROS - PESSOA JURÍDICA		3.3.90.39.00	4.000,00			
CONSTRUÇÃO, REFORMA E/OU AMPLIAÇÃO DE IMÓVEL PARA GUARDA MUNICIPAL	04.122.0413.1011.0000						15.000,00
4	DESPESAS DECAPIT					15.000,00	
4	INVESTIMENTOS				15.000,00		
	OBRAS E INSTALAÇÕES		4.4.90.51.00	5.000,00			
	OBRAS E INSTALAÇÕES		4.4.90.51.00	10.000,00			

DEMONSTRATIVO DE COMPATIBILIDADE ENTRE OPÇÕES

Lei: , Data:

PODER	02	PODER EXECUTIVO
ORGÃO	04	SECRETARIA MUNICIPAL DE ADMINISTRAÇÃO E GESTÃO DE PESSOAS
UNIDADE	00	SECRETARIA MUNICIPAL DE ADMINISTRAÇÃO E GESTÃO DE PESSOAS

Aplicacao Programada	Proj/Ativ	Finalidade	Categoria	Detalhada	Total Grupo	Total Categ.	Total Func.
		F.R. -C.A.					
CONSTRUÇÃO, REFORMA E/OU AMPLIAÇÃO DE IMÓVEL PARA GUARDA MUNICIPAL	04.122.0413.1011.0000						15.000,00
AQUISIÇÃO DE VEÍCULOS, MÓVEIS E EQUIPAMENTOS	04.122.0413.1012.0000						20.000,00
4 DESPESAS DECAPIT						20.000,00	
4 INVESTIMENTOS					20.000,00		
EQUIPAMENTOS E MATERIAL PERMANENTE			4.4.90.52.00	10.000,00			
EQUIPAMENTOS E MATERIAL PERMANENTE			4.4.90.52.00	10.000,00			
MANUTENÇÃO DAS ATIVIDADES DA GUARDA MUNICIPAL	04.122.0413.2028.0000						165.000,00
3 DESPESAS CORRENTES						165.000,00	
3 OUTRAS DESPESAS CORRENTES					165.000,00		
MATERIAL DE CONSUMO			3.3.90.30.00	25.000,00			
MATERIAL DE CONSUMO			3.3.90.30.00	15.000,00			
OUTROS SERVIÇOS DE TERCEIROS - PESSOA FÍSICA			3.3.90.36.00	75.000,00			
OUTROS SERVIÇOS DE TERCEIROS - PESSOA FÍSICA			3.3.90.36.00	20.000,00			
OUTROS SERVIÇOS DE TERCEIROS - PESSOA JURÍDICA			3.3.90.39.00	8.000,00			
OUTROS SERVIÇOS DE TERCEIROS - PESSOA JURÍDICA			3.3.90.39.00	10.000,00			
OBRIGAÇÕES TRIBUTÁRIAS E CONTRIBUTIVAS			3.3.90.47.00	12.000,00			
COOPERAÇÃO E APOIO ÀS INSTITUIÇÕES SEM FINS LUCRATIVOS E DE INTERESSE SOCIAL	04.122.0415.2029.0000						2.000,00
3 DESPESAS CORRENTES						2.000,00	
3 OUTRAS DESPESAS CORRENTES					2.000,00		
SUBVENÇÕES SOCIAIS			3.3.50.43.00	2.000,00			
CAPACITAÇÃO E TREINAMENTO DE RECURSOS HUMANOS	04.128.0406.2025.0000						5.000,00
3 DESPESAS CORRENTES						5.000,00	
3 OUTRAS DESPESAS CORRENTES					5.000,00		
MATERIAL DE CONSUMO			3.3.90.30.00	2.000,00			
SERVIÇOS DE CONSULTORIA			3.3.90.35.00	1.000,00			
OUTROS SERVIÇOS DE TERCEIROS - PESSOA FÍSICA			3.3.90.36.00	1.000,00			
OUTROS SERVIÇOS DE TERCEIROS - PESSOA JURÍDICA			3.3.90.39.00	1.000,00			
CONSTRUÇÃO, REFORMA E/OU AMPLIAÇÃO DO CENTRO DE VOCAÇÃO TECNOLÓGICA - CVTs	19.126.1902.1013.0000						15.000,00
4 DESPESAS DECAPIT						15.000,00	
4 INVESTIMENTOS					15.000,00		
OBRAS E INSTALAÇÕES			4.4.90.51.00	5.000,00			
OBRAS E INSTALAÇÕES			4.4.90.51.00	10.000,00			
EXECUÇÃO DE AÇÕES VINCULADAS AO PROGRAMA DE APOIO ÀS INOVAÇÕES E TECNOLOGIAS	19.126.1902.2030.0000						15.000,00
3 DESPESAS CORRENTES						15.000,00	
3 OUTRAS DESPESAS CORRENTES					15.000,00		
MATERIAL DE CONSUMO			3.3.90.30.00	5.000,00			
OUTROS SERVIÇOS DE TERCEIROS - PESSOA FÍSICA			3.3.90.36.00	5.000,00			
OUTROS SERVIÇOS DE TERCEIROS - PESSOA JURÍDICA			3.3.90.39.00	5.000,00			
AQUISIÇÃO DE VEÍCULOS, MÓVEIS, EQUIPAMENTOS DE INFORMÁTICA E OUTROS PARA O PROGRAMA DE INCLUSÃO DIGITAL, INCLUINDO O CEN	19.573.1901.1014.0000						10.000,00
4 DESPESAS DECAPIT						10.000,00	

DEMONSTRATIVO DE COMPATIBILIDADE ENTRE OPÇÕES

Lei: , Data:

PODER	02	PODER EXECUTIVO
ORGÃO	04	SECRETARIA MUNICIPAL DE ADMINISTRAÇÃO E GESTÃO DE PESSOAS
UNIDADE	00	SECRETARIA MUNICIPAL DE ADMINISTRAÇÃO E GESTÃO DE PESSOAS

Aplicacao Programada	Proj/Ativ	Finalidade	Categoria	Detalhada	Total Grupo	Total Categ.	Total Func.
		F.R. -C.A.					
AQUISIÇÃO DE VEÍCULOS, MÓVEIS, EQUIPAMENTOS DE INFORMÁTICA E OUTROS PARA O PROGRAMA DE INCLUSÃO DIGITAL, INCLUINDO O CEN	19.573.1901.1014.0000						10.000,00
4 DESPESAS DECAPIT						10.000,00	
4 INVESTIMENTOS					10.000,00		
EQUIPAMENTOS E MATERIAL PERMANENTE			4.4.90.52.00	5.000,00			
EQUIPAMENTOS E MATERIAL PERMANENTE			4.4.90.52.00	5.000,00			
MANUTENÇÃO DO PROGRAMA DE INCLUSÃO DIGITAL	19.573.1901.2031.0000						45.000,00
3 DESPESAS CORRENTES						45.000,00	
3 OUTRAS DESPESAS CORRENTES					45.000,00		
MATERIAL DE CONSUMO			3.3.90.30.00	5.000,00			
OUTROS SERVIÇOS DE TERCEIROS - PESSOA FÍSICA			3.3.90.36.00	10.000,00			
OUTROS SERVIÇOS DE TERCEIROS - PESSOA JURÍDICA			3.3.90.39.00	30.000,00			
PRECATÓRIOS E SENTENÇAS JUDICIAIS	28.846.0000.0001.0000						20.000,00
3 DESPESAS CORRENTES						20.000,00	
1 PESSOAL E ENCARGOS SOCIAIS					15.000,00		
SENTENÇAS JUDICIAIS			3.1.90.91.00	15.000,00			
3 OUTRAS DESPESAS CORRENTES					5.000,00		
SENTENÇAS JUDICIAIS			3.3.90.91.00	5.000,00			
TOTAL							2.466.000,00

DEMONSTRATIVO DE COMPATIBILIDADE ENTRE OPÇÕES

Lei: , Data:

PODER	02	PODER EXECUTIVO
ORGÃO	05	SECRETARIA MUNICIPAL DA FAZENDA
UNIDADE	00	SECRETARIA MUNICIPAL DA FAZENDA

Aplicacao Programada	Proj/Ativ	Finalidade	Categoria	Detalhada	Total Grupo	Total Categ.	Total Func.
		F.R. -C.A.					
AQUISIÇÃO DE VEÍCULOS, MÓVEIS, MÁQUINAS E EQUIPAMENTOS DIVERSOS	04.122.0403.1015.0000						24.410,02
4 DESPESAS DE CAPITAL						24.410,02	
4 INVESTIMENTOS					24.410,02		
EQUIPAMENTOS E MATERIAL PERMANENTE			4.4.90.52.00	19.410,02			
EQUIPAMENTOS E MATERIAL PERMANENTE			4.4.90.52.00	5.000,00			
MANUTENÇÃO DAS ATIVIDADES GERAIS DA SECRETARIA DA FAZENDA	04.122.0403.2032.0000						991.947,06
3 DESPESAS CORRENTES						991.947,06	
1 PESSOAL E ENCARGOS SOCIAIS					830.947,06		
CONTRATAÇÃO POR TEMPO DETERMINADO			3.1.90.04.00	4.947,06			
VENCIMENTOS E VANTAGENS FIXAS - PESSOAL CIVIL			3.1.90.11.00	700.000,00			
OBRIGAÇÕES PATRONAIS			3.1.90.13.00	71.000,00			
OUTRAS DESPESAS VARIÁVEIS - PESSOAL CIVIL			3.1.90.16.00	5.000,00			
OBRIGAÇÕES PATRONAIS - INTRA-ORÇAMENTÁRIO			3.1.91.13.00	50.000,00			
3 OUTRAS DESPESAS CORRENTES					161.000,00		
DIÁRIAS - CIVIL			3.3.90.14.00	1.000,00			
MATERIAL DE CONSUMO			3.3.90.30.00	15.000,00			
PASSAGENS E DESPESAS COM LOCOMOÇÃO			3.3.90.33.00	5.000,00			
OUTROS SERVIÇOS DE TERCEIROS - PESSOA FÍSICA			3.3.90.36.00	90.000,00			
OUTROS SERVIÇOS DE TERCEIROS - PESSOA JURÍDICA			3.3.90.39.00	30.000,00			
OBRIGAÇÕES TRIBUTÁRIAS E CONTRIBUTIVAS			3.3.90.47.00	15.000,00			
Aporte para Cobertura do Déficit Atuarial do RPPS			3.3.91.97.00	5.000,00			
PAGAMENTO DE DÍVIDAS DE EXERCÍCIOS ANTERIORES	04.122.0403.2033.0000						71.000,00
3 DESPESAS CORRENTES						71.000,00	
1 PESSOAL E ENCARGOS SOCIAIS					1.000,00		
DESPESAS DE EXERCÍCIOS ANTERIORES			3.1.90.92.00	1.000,00			
3 OUTRAS DESPESAS CORRENTES					70.000,00		
DESPESAS DE EXERCÍCIOS ANTERIORES			3.3.90.92.00	70.000,00			
TAXAS BANCÁRIAS, SEGUROS E ENCARGOS DIVERSOS	04.122.0403.2034.0000						35.000,00
3 DESPESAS CORRENTES						35.000,00	
3 OUTRAS DESPESAS CORRENTES					35.000,00		
OUTROS SERVIÇOS DE TERCEIROS - PESSOA JURÍDICA			3.3.90.39.00	35.000,00			
CONTRIBUIÇÃO PARA FORMAÇÃO DO PASEP	04.122.0403.2035.0000						400.000,00
3 DESPESAS CORRENTES						400.000,00	
3 OUTRAS DESPESAS CORRENTES					400.000,00		
OBRIGAÇÕES TRIBUTÁRIAS E CONTRIBUTIVAS			3.3.90.47.00	400.000,00			
PARTICIPAÇÃO NOS INVESTIMENTOS DO CONSÓRCIO MUNICIPAL - RATEIO	04.122.0414.1016.0000						1.694,99
4 DESPESAS DE CAPITAL						1.694,99	
4 INVESTIMENTOS					1.694,99		
RATEIO PELA PARTICIPAÇÃO EM CONSÓRCIO PÚBLICO			4.4.71.70.00	1.694,99			
PARTICIPAÇÃO NA MANUTENÇÃO DO CONSÓRCIO MUNICIPAL - RATEIO	04.122.0414.2037.0000						49.265,01
3 DESPESAS CORRENTES						49.265,01	
1 PESSOAL E ENCARGOS SOCIAIS					30.226,47		
RATEIO PELA PARTICIPAÇÃO EM CONSÓRCIO PÚBLICO			3.1.71.70.00	30.226,47			

DEMONSTRATIVO DE COMPATIBILIDADE ENTRE OPÇÕES

Lei: , Data:

PODER	02	PODER EXECUTIVO
ORGÃO	05	SECRETARIA MUNICIPAL DA FAZENDA
UNIDADE	00	SECRETARIA MUNICIPAL DA FAZENDA

Aplicação Programada	Proj/Ativ	Finalidade	Categoria	Detalhada	Total Grupo	Total Categ.	Total Func.
		F.R. -C.A.					
PARTICIPAÇÃO NA MANUTENÇÃO DO CONSÓRCIO MUNICIPAL - RATEIO	04.122.0414.2037.0000						49.265,01
3 DESPESAS CORRENTES							49.265,01
3 OUTRAS DESPESAS CORRENTES					19.038,54		
RATEIO PELA PARTICIPAÇÃO EM CONSÓRCIO PÚBLICO			3.3.71.70.00	19.038,54			
MANUTENÇÃO DE AÇÕES VINCULADAS A MODERNIZAÇÃO DA ARRECADAÇÃO, INCLUINDO INCENTIVO AO CONTRIBUINTE	04.123.0410.2036.0000						120.274,84
3 DESPESAS CORRENTES							120.274,84
3 OUTRAS DESPESAS CORRENTES					120.274,84		
MATERIAL DE CONSUMO			3.3.90.30.00	5.000,00			
PREMIAÇÕES CULTURAIS, ARTÍSTICAS, CIENTÍFICAS, DESPORTIVAS			3.3.90.31.00	5.274,84			
OUTROS SERVIÇOS DE TERCEIROS - PESSOA FÍSICA			3.3.90.36.00	70.000,00			
OUTROS SERVIÇOS DE TERCEIROS - PESSOA JURÍDICA			3.3.90.39.00	40.000,00			
PAGAMENTO DE JUROS E ENCARGOS DA DÍVIDA	28.843.0000.0002.0000						106.000,00
3 DESPESAS CORRENTES							106.000,00
2 JUROS E ENCARGOS DA DÍVIDA					106.000,00		
JUROS SOBRE A DÍVIDA POR CONTRATO			3.2.90.21.00	95.000,00			
OUTROS ENCARGOS SOBRE A DÍVIDA POR CONTRATO			3.2.90.22.00	10.000,00			
OUTROS JUROS DA DÍVIDA CONTRATADA - INTRA-ORÇAMENTÁRIA			3.2.91.21.99	1.000,00			
AMORTIZAÇÃO DE DÍVIDAS PÚBLICAS	28.843.0000.0003.0000						1.219.808,08
4 DESPESAS DE CAPITAL							1.219.808,08
6 AMORTIZAÇÃO DA DÍVIDA					1.219.808,08		
PRINCIPAL DA DÍVIDA CONTRATUAL RESGATADA			4.6.90.71.00	1.199.808,08			
PRINCIPAL DA DÍVIDA CONTRATUAL RESGATADA - INTRA-ORÇAMENTÁRIA			4.6.91.71.00	20.000,00			
PAGAMENTO DE INDENIZAÇÕES E RESTITUIÇÕES (SEC. FAZENDA)	28.846.0000.0004.0000						8.000,00
3 DESPESAS CORRENTES							8.000,00
3 OUTRAS DESPESAS CORRENTES					8.000,00		
INDENIZAÇÕES E RESTITUIÇÕES			3.3.90.93.00	5.000,00			
INDENIZAÇÕES E RESTITUIÇÕES			3.3.90.93.00	3.000,00			
RESERVA DE CONTINGÊNCIA - PM	99.999.9999.9000.0000						2.599.000,00
9 RESERVA DE CONTINGÊNCIA							2.599.000,00
9 RESERVA DE CONTINGÊNCIA					2.599.000,00		
RESERVA DE CONTINGÊNCIA			9.9.99.99.00	2.599.000,00			
TOTAL							5.626.400,00

DEMONSTRATIVO DE COMPATIBILIDADE ENTRE OPÇÕES

Lei: , Data:

PODER	02	PODER EXECUTIVO
ORGÃO	06	SECRETARIA MUNICIPAL DE TURISMO, JUVENTUDE, ESPORTE E LAZER
UNIDADE	00	SECRETARIA MUNICIPAL DE TURISMO, JUVENTUDE, ESPORTE E LAZER

Aplicacao Programada	Proj/Ativ	Finalidade	Categoria	Detalhada	Total Grupo	Total Categ.	Total Func.
		F.R. -C.A.					
AQUISIÇÃO DE MÓVEIS, MÁQUINAS, VEÍCULOSE EQUIPAMENTOS DIVERSOS	04.122.0417.1017.0000						10.000,00
4 DESPESAS DECAPIT						10.000,00	
4 INVESTIMENTOS					10.000,00		
EQUIPAMENTOS E MATERIAL PERMANENTE			4.4.90.52.00	10.000,00			
MANUTENÇÃO DAS AÇÕES VINCULADAS AO PROGRAMA DE GESTÃO DA SECRETARIA DE TURISMO, JUVENTUDE, ESPORTE E LAZER	04.122.0417.2039.0000						436.000,00
3 DESPESAS CORRENTES						436.000,00	
1 PESSOAL E ENCARGOS SOCIAIS					252.000,00		
VENCIMENTOS E VANTAGENS FIXAS - PESSOAL CIVIL			3.1.90.11.00	200.000,00			
OBRIGAÇÕES PATRONAIS			3.1.90.13.00	49.000,00			
OBRIGAÇÕES PATRONAIS - INTRA-ORÇAMENTÁRIO			3.1.91.13.00	3.000,00			
3 OUTRAS DESPESAS CORRENTES					184.000,00		
DIÁRIAS - CIVIL			3.3.90.14.00	10.000,00			
MATERIAL DE CONSUMO			3.3.90.30.00	50.000,00			
PASSAGENS E DESPESAS COM LOCOMOÇÃO			3.3.90.33.00	1.000,00			
Outras Despesas de Pessoal decorrentes de Contratos de Terceiros			3.3.90.34.00	3.000,00			
OUTROS SERVIÇOS DE TERCEIROS - PESSOA FÍSICA			3.3.90.36.00	80.000,00			
OUTROS SERVIÇOS DE TERCEIROS - PESSOA JURÍDICA			3.3.90.39.00	25.000,00			
OBRIGAÇÕES TRIBUTÁRIAS E CONTRIBUTIVAS			3.3.90.47.00	15.000,00			
AQUISIÇÃO DE MÓVEIS, MÁQUINAS E EQUIPAMENTOS (CENTRO DA JUVENTUDE)	14.422.1402.1020.0000						15.000,00
4 DESPESAS DECAPIT						15.000,00	
4 INVESTIMENTOS					15.000,00		
EQUIPAMENTOS E MATERIAL PERMANENTE			4.4.90.52.00	10.000,00			
EQUIPAMENTOS E MATERIAL PERMANENTE			4.4.90.52.00	5.000,00			
MANUTENÇÃO DAS ATIVIDADES VINCULADAS AO PROGRAMA CENTRO DA JUVENTUDE	14.422.1402.2041.0000						57.000,00
3 DESPESAS CORRENTES						57.000,00	
3 OUTRAS DESPESAS CORRENTES					57.000,00		
MATERIAL DE CONSUMO			3.3.90.30.00	5.000,00			
MATERIAL DE CONSUMO			3.3.90.30.00	10.000,00			
OUTROS SERVIÇOS DE TERCEIROS - PESSOA FÍSICA			3.3.90.36.00	5.000,00			
OUTROS SERVIÇOS DE TERCEIROS - PESSOA FÍSICA			3.3.90.36.00	15.000,00			
OUTROS SERVIÇOS DE TERCEIROS - PESSOA JURÍDICA			3.3.90.39.00	2.000,00			
OUTROS SERVIÇOS DE TERCEIROS - PESSOA JURÍDICA			3.3.90.39.00	15.000,00			
OBRIGAÇÕES TRIBUTÁRIAS E CONTRIBUTIVAS			3.3.90.47.00	5.000,00			
MANUTENÇÃO DAS ATIVIDADES VINCULADAS AO PROGRAMA GERAÇÃO DE RENDA	23.691.2304.2114.0000						5.000,00
3 DESPESAS CORRENTES						5.000,00	
3 OUTRAS DESPESAS CORRENTES					5.000,00		
MATERIAL DE CONSUMO			3.3.90.30.00	1.000,00			
OUTROS SERVIÇOS DE TERCEIROS - PESSOA FÍSICA			3.3.90.36.00	2.000,00			
OUTROS SERVIÇOS DE TERCEIROS - PESSOA JURÍDICA			3.3.90.39.00	2.000,00			
INFRAESTRUTURA E PROJETOS TURÍSTICOS NO MUNICÍPIO, INCLUINDO CENTRO DE ATENDIMENTO AO TURISTA E PAV. DE ACESSO AO TELEFÉRICO	23.695.2301.1018.0000						810.000,00
4 DESPESAS DECAPIT						810.000,00	

DEMONSTRATIVO DE COMPATIBILIDADE ENTRE OPÇÕES

Lei: , Data:

PODER	02	PODER EXECUTIVO
ORGÃO	06	SECRETARIA MUNICIPAL DE TURISMO, JUVENTUDE, ESPORTE E LAZER
UNIDADE	00	SECRETARIA MUNICIPAL DE TURISMO, JUVENTUDE, ESPORTE E LAZER

Aplicacao Programada	Proj/Ativ	Finalidade	Categoria	Detalhada	Total Grupo	Total Categ.	Total Func.
		F.R. -C.A.					
INFRAESTRUTURA E PROJETOS TURÍSTICOS NO MUNICÍPIO, INCLUINDO CENTRO DE ATENDI. AO TURISTA E PAV. DE ACESSO AO TELEFÉRICO	23.695.2301.1018.0000						810.000,00
4 DESPESAS DECAPIT						810.000,00	
4 INVESTIMENTOS					810.000,00		
OBRAS E INSTALAÇÕES			4.4.90.51.00	5.000,00			
OBRAS E INSTALAÇÕES			4.4.90.51.00	5.000,00			
OBRAS E INSTALAÇÕES			4.4.90.51.00	800.000,00			
AQUISIÇÃO DE MÓVEIS E EQUIPAMENTOS DIVERSOS PARA APOIO TURISTICO NO MUNICÍPIO	23.695.2301.1019.0000						20.000,00
4 DESPESAS DECAPIT						20.000,00	
4 INVESTIMENTOS					20.000,00		
EQUIPAMENTOS E MATERIAL PERMANENTE			4.4.90.52.00	5.000,00			
EQUIPAMENTOS E MATERIAL PERMANENTE			4.4.90.52.00	15.000,00			
CONSTRUÇÃO DA VIA SACRA SITUADA NO ACESSO À ESTAÇÃO SUPERIOR DO TELEFÉRICO	23.695.2301.1137.0000						385.000,00
4 DESPESAS DECAPIT						385.000,00	
4 INVESTIMENTOS					385.000,00		
OBRAS E INSTALAÇÕES			4.4.90.51.00	5.000,00			
OBRAS E INSTALAÇÕES			4.4.90.51.00	380.000,00			
MANUTENÇÃO DAS ATIVIDADES VOLTADAS PARA A PROGRAMAÇÃO E DESENVOLVIMENTO TURÍSTICO, INCLUINDO O TURISMO ECOLÓGICO	23.695.2301.2040.0000						56.000,00
3 DESPESAS CORRENTES						56.000,00	
3 OUTRAS DESPESAS CORRENTES					56.000,00		
MATERIAL DE CONSUMO			3.3.90.30.00	6.000,00			
MATERIAL DE CONSUMO			3.3.90.30.00	10.000,00			
OUTROS SERVIÇOS DE TERCEIROS - PESSOA FÍSICA			3.3.90.36.00	10.000,00			
OUTROS SERVIÇOS DE TERCEIROS - PESSOA FÍSICA			3.3.90.36.00	10.000,00			
OUTROS SERVIÇOS DE TERCEIROS - PESSOA JURÍDICA			3.3.90.39.00	10.000,00			
OUTROS SERVIÇOS DE TERCEIROS - PESSOA JURÍDICA			3.3.90.39.00	10.000,00			
REALIZAÇÃO DE EVENTO GERADOR DE FLUXO TURÍSTICO NO MUNICÍPIO	23.695.2301.2182.0000						225.000,00
3 DESPESAS CORRENTES						225.000,00	
3 OUTRAS DESPESAS CORRENTES					225.000,00		
MATERIAL DE CONSUMO			3.3.90.30.00	5.000,00			
MATERIAL DE CONSUMO			3.3.90.30.00	10.000,00			
OUTROS SERVIÇOS DE TERCEIROS - PESSOA FÍSICA			3.3.90.36.00	5.000,00			
OUTROS SERVIÇOS DE TERCEIROS - PESSOA FÍSICA			3.3.90.36.00	50.000,00			
OUTROS SERVIÇOS DE TERCEIROS - PESSOA JURÍDICA			3.3.90.39.00	5.000,00			
OUTROS SERVIÇOS DE TERCEIROS - PESSOA JURÍDICA			3.3.90.39.00	150.000,00			
CONSTRUÇÃO, REFORMA E/OU AMPLIAÇÃO DO ESTÁDIO DE FUTEBOL, QUADRAS, GINÁSIO POLIESPORTIVO, PARQUE DE EVENTOS E INSTALAÇÕES	27.812.2701.1021.0000						510.000,00
4 DESPESAS DECAPIT						510.000,00	
4 INVESTIMENTOS					510.000,00		
OBRAS E INSTALAÇÕES			4.4.90.51.00	10.000,00			
OBRAS E INSTALAÇÕES			4.4.90.51.00	500.000,00			
MANUTENÇÃO DAS ATIVIDADES VINCULADAS AO ESPORTE E AO LAZER DO MUNICÍPIO	27.812.2701.2043.0000						110.000,00
3 DESPESAS CORRENTES						110.000,00	

DEMONSTRATIVO DE COMPATIBILIDADE ENTRE OPÇÕES

Lei: , Data:

PODER	02	PODER EXECUTIVO
ORGÃO	06	SECRETARIA MUNICIPAL DE TURISMO, JUVENTUDE, ESPORTE E LAZER
UNIDADE	00	SECRETARIA MUNICIPAL DE TURISMO, JUVENTUDE, ESPORTE E LAZER

Aplicacao Programada	Proj/Ativ	Finalidade	Categoria	Detalhada	Total Grupo	Total Categ.	Total Func.
		F.R. -C.A.					
MANUTENÇÃO DAS ATIVIDADES VINCULADAS AO ESPORTE E AO LAZER DO MUNICÍPIO	27.812.2701.2043.0000						110.000,00
3 DESPESAS CORRENTES						110.000,00	
3 OUTRAS DESPESAS CORRENTES					110.000,00		
MATERIAL DE CONSUMO			3.3.90.30.00	10.000,00			
MATERIAL DE CONSUMO			3.3.90.30.00	10.000,00			
OUTROS SERVIÇOS DE TERCEIROS - PESSOA FÍSICA			3.3.90.36.00	50.000,00			
OUTROS SERVIÇOS DE TERCEIROS - PESSOA FÍSICA			3.3.90.36.00	10.000,00			
OUTROS SERVIÇOS DE TERCEIROS - PESSOA JURÍDICA			3.3.90.39.00	10.000,00			
OUTROS SERVIÇOS DE TERCEIROS - PESSOA JURÍDICA			3.3.90.39.00	10.000,00			
OBRIGAÇÕES TRIBUTÁRIAS E CONTRIBUTIVAS			3.3.90.47.00	10.000,00			
APOIAR OS EVENTOS E TORNEIOS ESPORTIVOS DO MUNICÍPIO, INCLUINDO FORNECIMENTO DE MATERIAIS ESPORTIVOS E CONTRATAÇÃO DE PR	27.812.2701.2044.0000						1.000,00
3 DESPESAS CORRENTES						1.000,00	
3 OUTRAS DESPESAS CORRENTES					1.000,00		
OBRIGAÇÕES TRIBUTÁRIAS E CONTRIBUTIVAS			3.3.90.47.00	1.000,00			
SUBVENÇÕES A ENTIDADES SEM FINS LUCRATIVOS NO MUNICÍPIO VINCULADAS AO ESPORTE	27.812.2701.2181.0000						50.000,00
3 DESPESAS CORRENTES						50.000,00	
3 OUTRAS DESPESAS CORRENTES					50.000,00		
SUBVENÇÕES SOCIAIS			3.3.50.43.00	50.000,00			
APOIAR OS EVENTOS E TORNEIOS ESPORTIVOS DO MUNICÍPIO, INCLUINDO FORNECIMENTO DE MATERIAIS ESPORTIVOS E CONTRATAÇÃO DE PR	27.812.2702.2044.0000						27.000,00
3 DESPESAS CORRENTES						27.000,00	
3 OUTRAS DESPESAS CORRENTES					27.000,00		
MATERIAL DE CONSUMO			3.3.90.30.00	5.000,00			
PREMIAÇÕES CULTURAIS, ARTÍSTICAS, CIENTÍFICAS, DESPORTIVAS, BEM OU SERVIÇO PARA DISTRIBUIÇÃO GRATUITA			3.3.90.31.00	5.000,00			
Material, Bem ou Serviço para Distribuição Gratuita			3.3.90.32.00	5.000,00			
OUTROS SERVIÇOS DE TERCEIROS - PESSOA FÍSICA			3.3.90.36.00	6.000,00			
OUTROS SERVIÇOS DE TERCEIROS - PESSOA JURÍDICA			3.3.90.39.00	1.000,00			
OUTROS AUXÍLIOS FINANCEIROS A PESSOA FÍSICA			3.3.90.48.00	5.000,00			
AQUISIÇÃO DE MÓVEIS, MÁQUINAS E EQUIPAMENTOS ESPORTIVOS DIVERSOS DESTINADOS A ACADEMIA DA CIDADE	27.812.2703.1022.0000						10.000,00
4 DESPESAS DE CAPITAL						10.000,00	
4 INVESTIMENTOS					10.000,00		
EQUIPAMENTOS E MATERIAL PERMANENTE			4.4.90.52.00	5.000,00			
EQUIPAMENTOS E MATERIAL PERMANENTE			4.4.90.52.00	5.000,00			
MANUTENÇÃO DAS AÇÕES VINCULADAS AO PROGRAMA BONITO SAUDÁVEL	27.813.2703.2042.0000						40.000,00
3 DESPESAS CORRENTES						40.000,00	
3 OUTRAS DESPESAS CORRENTES					40.000,00		
MATERIAL DE CONSUMO			3.3.90.30.00	15.000,00			
OUTROS SERVIÇOS DE TERCEIROS - PESSOA FÍSICA			3.3.90.36.00	10.000,00			
OUTROS SERVIÇOS DE TERCEIROS - PESSOA JURÍDICA			3.3.90.39.00	10.000,00			
OBRIGAÇÕES TRIBUTÁRIAS E CONTRIBUTIVAS			3.3.90.47.00	5.000,00			

DEMONSTRATIVO DE COMPATIBILIDADE ENTRE OPÇÕES

Lei: , Data:

PODER	02	PODER EXECUTIVO
ORGÃO	07	SECRETARIA MUNICIPAL DE EDUCAÇÃO E CULTURA
UNIDADE	00	SECRETARIA MUNICIPAL DE EDUCAÇÃO E CULTURA

Aplicacao Programada	Proj/Ativ	Finalidade	Categoria	Detalhada	Total Grupo	Total Categ.	Total Func.
		F.R. -C.A.					
MANUTENÇÃO DO PROGRAMA DE ALIMENTAÇÃO ESCOLAR (PNAE, PNAEC, PNAEP, E OUTROS PROGRAMAS DE ALIMENTAÇÃO ESCOLAR)	12.306.1208.2045.0000						897.000,00
3 DESPESAS CORRENTES						897.000,00	
3 OUTRAS DESPESAS CORRENTES					897.000,00		
MATERIAL DE CONSUMO			3.3.90.30.00	10.000,00			
MATERIAL DE CONSUMO			3.3.90.30.00	887.000,00			
AQUISIÇÃO DE MÓVEIS, MÁQUINAS, VEÍCULOS E EQUIPAMENTOS DIVERSOS	12.361.1201.1023.0000						50.000,00
4 DESPESAS DE CAPITAL						50.000,00	
4 INVESTIMENTOS					50.000,00		
EQUIPAMENTOS EM MATERIAL PERMANENTE			4.4.90.52.00	50.000,00			
EXECUÇÃO DE PEQUENAS OBRAS E INSTALAÇÃO PARA MELHORAR O FUNCIONAMENTO DO ÓRGÃO	12.361.1201.1024.0000						10.000,00
4 DESPESAS DE CAPITAL						10.000,00	
4 INVESTIMENTOS					10.000,00		
OBRAS E INSTALAÇÕES			4.4.90.51.00	10.000,00			
MANUTENÇÃO DAS AÇÕES VINCULADAS AO PROGRAMA DE GESTÃO DA SECRETARIA DE EDUCAÇÃO, INCLUINDO DIVULGAÇÃO DE AÇÕES DE ENSINO	12.361.1201.2046.0000						2.073.000,00
3 DESPESAS CORRENTES						2.073.000,00	
1 PESSOAL E ENCARGOS SOCIAIS					1.230.000,00		
CONTRATAÇÃO POR TEMPO DETERMINADO			3.1.90.04.00	80.000,00			
VENCIMENTOS E VANTAGENS FIXAS - PESSOAL CIVIL			3.1.90.11.00	924.000,00			
OBRIGAÇÕES PATRONAIS			3.1.90.13.00	121.000,00			
OUTRAS DESPESAS VARIÁVEIS - PESSOAL CIVIL			3.1.90.16.00	10.000,00			
DESPESAS DE EXERCÍCIOS ANTERIORES			3.1.90.92.00	15.000,00			
OBRIGAÇÕES PATRONAIS - INTRA-ORÇAMENTÁRIO			3.1.91.13.00	80.000,00			
3 OUTRAS DESPESAS CORRENTES					843.000,00		
DIÁRIAS - CIVIL			3.3.90.14.00	25.000,00			
MATERIAL DE CONSUMO			3.3.90.30.00	110.000,00			
PASSAGENS E DESPESAS COM LOCOMOÇÃO			3.3.90.33.00	4.000,00			
Outras Despesas de Pessoal decorrentes de Contratos de Terceiros			3.3.90.34.00	5.000,00			
SERVIÇOS DE CONSULTORIA			3.3.90.35.00	40.000,00			
OUTROS SERVIÇOS DE TERCEIROS - PESSOA FÍSICA			3.3.90.36.00	400.000,00			
LOCAÇÃO DE MÃO-DE-OBRA			3.3.90.37.00	3.000,00			
OUTROS SERVIÇOS DE TERCEIROS - PESSOA JURÍDICA			3.3.90.39.00	40.000,00			
OBRIGAÇÕES TRIBUTÁRIAS E CONTRIBUTIVAS			3.3.90.47.00	100.000,00			
AUXÍLIO TRANSPORTE			3.3.90.49.00	5.000,00			
DESPESAS DE EXERCÍCIOS ANTERIORES			3.3.90.92.00	111.000,00			
MANUTENÇÃO DO PROGRAMA DE EDUCAÇÃO BÁSICA DE QUALIDADE NO ENSINO FUNDAMENTAL	12.361.1202.2047.0000						484.000,00
3 DESPESAS CORRENTES						484.000,00	
1 PESSOAL E ENCARGOS SOCIAIS					12.000,00		
CONTRATAÇÃO POR TEMPO DETERMINADO			3.1.90.04.00	1.000,00			
VENCIMENTOS E VANTAGENS FIXAS - PESSOAL CIVIL			3.1.90.11.00	10.000,00			
OBRIGAÇÕES PATRONAIS			3.1.90.13.00	1.000,00			

DEMONSTRATIVO DE COMPATIBILIDADE ENTRE OPÇÕES

Lei: , Data:

PODER	02	PODER EXECUTIVO
ORGÃO	07	SECRETARIA MUNICIPAL DE EDUCAÇÃO E CULTURA
UNIDADE	00	SECRETARIA MUNICIPAL DE EDUCAÇÃO E CULTURA

Aplicacao Programada	Proj/Ativ	Finalidade	Categoria	Detalhada	Total Grupo	Total Categ.	Total Func.
		F.R. -C.A.					
MANUTENÇÃO DO PROGRAMA DE EDUCAÇÃO BÁSICA DE QUALIDADE NO ENSINO FUNDAMENTAL		12.361.1202.2047.0000					484.000,00
3	DESPESAS CORRENTES					484.000,00	
3	OUTRAS DESPESAS CORRENTES				472.000,00		
	MATERIAL DE CONSUMO		3.3.90.30.00	30.000,00			
	MATERIAL DE CONSUMO		3.3.90.30.00	10.000,00			
	MATERIAL DE CONSUMO		3.3.90.30.00	50.000,00			
	PREMIAÇÕES CULTURAIS, ARTÍSTICAS, CIENTÍFICAS, DESPORTIV		3.3.90.31.00	7.000,00			
	Material, Bem ou Serviço para Distribuição Gratuita		3.3.90.32.00	10.000,00			
	Material, Bem ou Serviço para Distribuição Gratuita		3.3.90.32.00	120.000,00			
	OUTROS SERVIÇOS DE TERCEIROS - PESSOA FÍSICA		3.3.90.36.00	10.000,00			
	OUTROS SERVIÇOS DE TERCEIROS - PESSOA FÍSICA		3.3.90.36.00	10.000,00			
	OUTROS SERVIÇOS DE TERCEIROS - PESSOA FÍSICA		3.3.90.36.00	50.000,00			
	OUTROS SERVIÇOS DE TERCEIROS - PESSOA JURÍDICA		3.3.90.39.00	20.000,00			
	OUTROS SERVIÇOS DE TERCEIROS - PESSOA JURÍDICA		3.3.90.39.00	5.000,00			
	OUTROS SERVIÇOS DE TERCEIROS - PESSOA JURÍDICA		3.3.90.39.00	150.000,00			
CAPACITAÇÃO, TREINAMENTO E QUALIFICAÇÃO DE PROFESSORES E PESSOAL VINCULADOS A EDUCAÇÃO		12.361.1202.2048.0000					16.000,00
3	DESPESAS CORRENTES					16.000,00	
3	OUTRAS DESPESAS CORRENTES				16.000,00		
	MATERIAL DE CONSUMO		3.3.90.30.00	3.000,00			
	OUTROS SERVIÇOS DE TERCEIROS - PESSOA FÍSICA		3.3.90.36.00	3.000,00			
	OUTROS SERVIÇOS DE TERCEIROS - PESSOA JURÍDICA		3.3.90.39.00	10.000,00			
AQUISIÇÃO DE MATERIAIS DIDÁTICOS DESTINADOS A MANUTENÇÃO DAS ESCOLAS E DISTRIBUIÇÃO GRATUITA		12.361.1202.2049.0000					55.000,00
3	DESPESAS CORRENTES					55.000,00	
3	OUTRAS DESPESAS CORRENTES				55.000,00		
	MATERIAL DE CONSUMO		3.3.90.30.00	5.000,00			
	Material, Bem ou Serviço para Distribuição Gratuita		3.3.90.32.00	50.000,00			
MANUTENÇÃO DAS ATIVIDADES ABB COMUNIDADE		12.361.1202.2050.0000					37.000,00
3	DESPESAS CORRENTES					37.000,00	
3	OUTRAS DESPESAS CORRENTES				37.000,00		
	MATERIAL DE CONSUMO		3.3.90.30.00	1.000,00			
	OUTROS SERVIÇOS DE TERCEIROS - PESSOA FÍSICA		3.3.90.36.00	30.000,00			
	OUTROS SERVIÇOS DE TERCEIROS - PESSOA JURÍDICA		3.3.90.39.00	1.000,00			
	OBRIGAÇÕES TRIBUTÁRIAS E CONTRIBUTIVAS		3.3.90.47.00	5.000,00			
MANUTENÇÃO DAS AÇÕES DO PROGRAMA DINHEIRO DIRETO NA ESCOLA - PDDE		12.361.1204.2054.0000					25.000,00
3	DESPESAS CORRENTES					25.000,00	
3	OUTRAS DESPESAS CORRENTES				25.000,00		
	SUBVENÇÕES SOCIAIS		3.3.50.43.00	2.000,00			
	MATERIAL DE CONSUMO		3.3.90.30.00	19.000,00			
	OUTROS SERVIÇOS DE TERCEIROS - PESSOA FÍSICA		3.3.90.36.00	2.000,00			
	OUTROS SERVIÇOS DE TERCEIROS - PESSOA JURÍDICA		3.3.90.39.00	2.000,00			
AQUISIÇÃO DE VEÍCULOS, MÓVEIS, MÁQUINAS E EQUIPAMENTOS DIVERSOS PARA UNIDADES EDUCACIONAIS		12.361.1205.1026.0000					480.000,00
4	DESPESAS DE CAPITAL					480.000,00	

DEMONSTRATIVO DE COMPATIBILIDADE ENTRE OPÇÕES

Lei: , Data:

PODER	02	PODER EXECUTIVO
ORGÃO	07	SECRETARIA MUNICIPAL DE EDUCAÇÃO E CULTURA
UNIDADE	00	SECRETARIA MUNICIPAL DE EDUCAÇÃO E CULTURA

Aplicação Programada	Proj/Ativ	Finalidade	Categoria	Detalhada	Total Grupo	Total Categ.	Total Func.
		F.R. -C.A.					
AQUISIÇÃO DE VEÍCULOS, MÓVEIS, MÁQUINAS E EQUIPAMENTOS DIVERSOS PARA UNIDADES EDUCACIONAIS	12.361.1205.1026.0000						480.000,00
4	4	DESPESAS DECAPIT				480.000,00	
		4	4	INVESTIMENTOS		480.000,00	
				EQUIPAMENTOS E MATERIAL PERMANENTE	4.4.90.52.00	170.000,00	
				EQUIPAMENTOS E MATERIAL PERMANENTE	4.4.90.52.00	100.000,00	
				EQUIPAMENTOS E MATERIAL PERMANENTE	4.4.90.52.00	200.000,00	
				EQUIPAMENTOS E MATERIAL PERMANENTE	4.4.90.52.00	10.000,00	
AQUISIÇÃO, CONSTRUÇÃO, REFORMA E/OU AMPLIAÇÃO DE UNIDADES ESCOLARES E SECRETARIA DE EDUCAÇÃO	12.361.1205.1027.0000						1.280.000,00
4	4	DESPESAS DECAPIT				1.280.000,00	
		4	4	INVESTIMENTOS		1.270.000,00	
				OBRAS E INSTALAÇÕES	4.4.90.51.00	500.000,00	
				OBRAS E INSTALAÇÕES	4.4.90.51.00	300.000,00	
				OBRAS E INSTALAÇÕES	4.4.90.51.00	450.000,00	
				AQUISIÇÃO DE IMÓVEIS	4.4.90.61.00	20.000,00	
		5	5	INVERSÕES FINANCEIRAS		10.000,00	
				AQUISIÇÃO DE IMÓVEIS	4.5.90.61.00	10.000,00	
MANUTENÇÃO DAS ATIVIDADES VINCULADAS AOS CONSELHOS NA ÁREA DE EDUCAÇÃO	12.361.1207.2055.0000						9.000,00
3	3	DESPESAS CORRENTES				9.000,00	
		3	3	OUTRAS DESPESAS CORRENTES		9.000,00	
				DIÁRIAS - CIVIL	3.3.90.14.00	3.000,00	
				MATERIAL DE CONSUMO	3.3.90.30.00	2.000,00	
				OUTROS SERVIÇOS DE TERCEIROS - PESSOA FÍSICA	3.3.90.36.00	2.000,00	
				OUTROS SERVIÇOS DE TERCEIROS - PESSOA JURÍDICA	3.3.90.39.00	2.000,00	
CONSTRUÇÃO, REFORMA E/OU ADAPTAÇÃO DE PRÉDIOS, INSTALAÇÃO E AQUISIÇÃO DE EQUIPAMENTOS DE INFORMÁTICA DESTINADOS AS UNIDADES	12.361.1209.1028.0000						15.000,00
4	4	DESPESAS DECAPIT				15.000,00	
		4	4	INVESTIMENTOS		15.000,00	
				OBRAS E INSTALAÇÕES	4.4.90.51.00	10.000,00	
				EQUIPAMENTOS E MATERIAL PERMANENTE	4.4.90.52.00	5.000,00	
MANUTENÇÃO DAS ATIVIDADES DO PROGRAMA PROJETO DE SISTEMAS DE INFORMAÇÃO DO ENSINO NO MUNICÍPIO	12.361.1209.2056.0000						9.000,00
3	3	DESPESAS CORRENTES				9.000,00	
		3	3	OUTRAS DESPESAS CORRENTES		9.000,00	
				MATERIAL DE CONSUMO	3.3.90.30.00	2.000,00	
				OUTROS SERVIÇOS DE TERCEIROS - PESSOA FÍSICA	3.3.90.36.00	5.000,00	
				OUTROS SERVIÇOS DE TERCEIROS - PESSOA JURÍDICA	3.3.90.39.00	2.000,00	
MANUTENÇÃO DAS ATIVIDADES DO PROGRAMA ESCOLA OLÍMPICA NO MUNICÍPIO	12.361.1211.2057.0000						22.000,00
3	3	DESPESAS CORRENTES				22.000,00	
		3	3	OUTRAS DESPESAS CORRENTES		22.000,00	
				MATERIAL DE CONSUMO	3.3.90.30.00	5.000,00	
				PREMIAÇÕES CULTURAIS, ARTÍSTICAS, CIENTÍFICAS, DESPORTIVAS	3.3.90.31.00	5.000,00	
				OUTROS SERVIÇOS DE TERCEIROS - PESSOA FÍSICA	3.3.90.36.00	7.000,00	
				OUTROS SERVIÇOS DE TERCEIROS - PESSOA JURÍDICA	3.3.90.39.00	5.000,00	

DEMONSTRATIVO DE COMPATIBILIDADE ENTRE OPÇÕES

Lei: , Data:

PODER	02	PODER EXECUTIVO
ORGÃO	07	SECRETARIA MUNICIPAL DE EDUCAÇÃO E CULTURA
UNIDADE	00	SECRETARIA MUNICIPAL DE EDUCAÇÃO E CULTURA

Aplicação Programada	Proj/Ativ	Finalidade	Categoria	Detalhada	Total Grupo	Total Categ.	Total Func.
		F.R. -C.A.					
MANUTENÇÃO DAS ATIVIDADES DO PROGRAMA ESCOLA OLÍMPICA NO MUNICÍPIO	12.361.1211.2057.0000						22.000,00
REALIZAÇÃO DE PARCERIAS E APOIO A INSTITUIÇÃO EDUCACIONAL SEM FINS LUCRATIVOS COM ATUAÇÃO NO MUNICÍPIO	12.361.1214.2058.0000						2.000,00
3 DESPESAS CORRENTES						2.000,00	
3 OUTRAS DESPESAS CORRENTES					2.000,00		
SUBVENÇÕES SOCIAIS			3.3.50.43.00	2.000,00			
MANUTENÇÃO DO PROGRAMA DE EDUCAÇÃO DE QUALIDADE NO ENSINO MÉDIO	12.362.1202.2059.0000						130.000,00
3 DESPESAS CORRENTES						130.000,00	
1 PESSOAL E ENCARGOS SOCIAIS					115.000,00		
CONTRATAÇÃO POR TEMPO DETERMINADO			3.1.90.04.00	35.000,00			
VENCIMENTOS E VANTAGENS FIXAS - PESSOAL CIVIL			3.1.90.11.00	60.000,00			
OBRIGAÇÕES PATRONAIS			3.1.90.13.00	10.000,00			
OBRIGAÇÕES PATRONAIS - INTRA-ORÇAMENTÁRIO			3.1.91.13.00	10.000,00			
3 OUTRAS DESPESAS CORRENTES					15.000,00		
MATERIAL DE CONSUMO			3.3.90.30.00	5.000,00			
OUTROS SERVIÇOS DE TERCEIROS - PESSOA FÍSICA			3.3.90.36.00	5.000,00			
OUTROS SERVIÇOS DE TERCEIROS - PESSOA JURÍDICA			3.3.90.39.00	5.000,00			
CONSTRUÇÃO E/OU ADAPTAÇÃO DE IMÓVEIS	12.363.1210.1029.0000						10.000,00
4 DESPESAS DE CAPITAL						10.000,00	
4 INVESTIMENTOS					10.000,00		
OBRAS E INSTALAÇÕES			4.4.90.51.00	10.000,00			
AQUISIÇÃO DE EQUIPAMENTO PARA O ENSINO PROFISSIONALIZANTE	12.363.1210.1030.0000						8.000,00
4 DESPESAS DE CAPITAL						8.000,00	
4 INVESTIMENTOS					8.000,00		
EQUIPAMENTOS E MATERIAL PERMANENTE			4.4.90.52.00	8.000,00			
MANUTENÇÃO DAS ATIVIDADES DO ENSINO PROFISSIONALIZANTE NO MUNICÍPIO	12.363.1210.2062.0000						15.000,00
3 DESPESAS CORRENTES						15.000,00	
3 OUTRAS DESPESAS CORRENTES					15.000,00		
MATERIAL DE CONSUMO			3.3.90.30.00	5.000,00			
OUTROS SERVIÇOS DE TERCEIROS - PESSOA FÍSICA			3.3.90.36.00	5.000,00			
OUTROS SERVIÇOS DE TERCEIROS - PESSOA JURÍDICA			3.3.90.39.00	5.000,00			
MANUTENÇÃO DO PROGRAMA DE ASSISTÊNCIA AO ESTUDANTE CARENTE, INCLUINDO AUXÍLIO FINANCEIRO PARA ESTUDOS E PESQUISAS	12.364.1213.2064.0000						10.000,00
3 DESPESAS CORRENTES						10.000,00	
3 OUTRAS DESPESAS CORRENTES					10.000,00		
AUXÍLIO FINANCEIRO A ESTUDANTE			3.3.90.18.00	5.000,00			
Material, Bem ou Serviço para Distribuição Gratuita			3.3.90.32.00	5.000,00			
APOIO FINANCEIRO E LOGÍSTICO AOS PROFESSORES DA REDE MUNICIPAL PARA GRADUAÇÃO	12.364.1215.2065.0000						9.000,00
3 DESPESAS CORRENTES						9.000,00	
3 OUTRAS DESPESAS CORRENTES					9.000,00		
AUXÍLIO FINANCEIRO A ESTUDANTE			3.3.90.18.00	5.000,00			
OUTROS SERVIÇOS DE TERCEIROS - PESSOA JURÍDICA			3.3.90.39.00	4.000,00			

DEMONSTRATIVO DE COMPATIBILIDADE ENTRE OPÇÕES

Lei: , Data:

PODER	02	PODER EXECUTIVO
ORGÃO	07	SECRETARIA MUNICIPAL DE EDUCAÇÃO E CULTURA
UNIDADE	00	SECRETARIA MUNICIPAL DE EDUCAÇÃO E CULTURA

Aplicacao Programada	Proj/Ativ	Finalidade	Categoria	Detalhada	Total Grupo	Total Categ.	Total Func.
		F.R. -C.A.					
APOIO FINANCEIRO E LOGÍSTICO AOS PROFESSORES DA REDE MUNICIPAL PARA GRADUAÇÃO		12.364.1215.2065.0000					9.000,00
MANUTENÇÃO DO PROGRAMA DE EDUCAÇÃO BÁSICA DE QUALIDADE NA EDUCAÇÃO INFANTIL		12.365.1202.2066.0000					160.000,00
3 DESPESAS CORRENTES						160.000,00	
1 PESSOAL E ENCARGOS SOCIAIS					9.000,00		
CONTRATAÇÃO POR TEMPO DETERMINADO			3.1.90.04.00	2.000,00			
VENCIMENTOS E VANTAGENS FIXAS - PESSOAL CIVIL			3.1.90.11.00	5.000,00			
OBRIGAÇÕES PATRONAIS			3.1.90.13.00	1.000,00			
OBRIGAÇÕES PATRONAIS - INTRA-ORÇAMENTÁRIO			3.1.91.13.00	1.000,00			
3 OUTRAS DESPESAS CORRENTES						151.000,00	
MATERIAL DE CONSUMO			3.3.90.30.00	30.000,00			
MATERIAL DE CONSUMO			3.3.90.30.00	5.000,00			
OUTROS SERVIÇOS DE TERCEIROS - PESSOA FÍSICA			3.3.90.36.00	50.000,00			
OUTROS SERVIÇOS DE TERCEIROS - PESSOA FÍSICA			3.3.90.36.00	5.000,00			
OUTROS SERVIÇOS DE TERCEIROS - PESSOA JURÍDICA			3.3.90.39.00	40.000,00			
OUTROS SERVIÇOS DE TERCEIROS - PESSOA JURÍDICA			3.3.90.39.00	10.000,00			
OBRIGAÇÕES TRIBUTÁRIAS E CONTRIBUTIVAS			3.3.90.47.00	11.000,00			
AQUISIÇÃO, CONSTRUÇÃO, REFORMAS E/OU AMPLIAÇÃO DE IMÓVEIS PARA CRECHE E EDUCAÇÃO INFANTIL		12.365.1206.1031.0000					605.000,00
4 DESPESAS DE CAPITAL						605.000,00	
4 INVESTIMENTOS						605.000,00	
OBRAS E INSTALAÇÕES			4.4.90.51.00	50.000,00			
OBRAS E INSTALAÇÕES			4.4.90.51.00	550.000,00			
AQUISIÇÃO DE IMÓVEIS			4.4.90.61.00	5.000,00			
AQUISIÇÃO DE EQUIPAMENTOS E MATERIAL PERMANENTE PARA CRECHES E EDUCAÇÃO INFANTIL		12.365.1206.1032.0000					60.000,00
4 DESPESAS DE CAPITAL						60.000,00	
4 INVESTIMENTOS						60.000,00	
EQUIPAMENTOS E MATERIAL PERMANENTE			4.4.90.52.00	10.000,00			
EQUIPAMENTOS E MATERIAL PERMANENTE			4.4.90.52.00	50.000,00			
MANUTENÇÃO DO PROGRAMA DE EDUCAÇÃO BÁSICA DE QUALIDADE NA EDUCAÇÃO DE JOVENS E ADULTOS		12.366.1202.2068.0000					22.000,00
3 DESPESAS CORRENTES						22.000,00	
1 PESSOAL E ENCARGOS SOCIAIS					8.000,00		
CONTRATAÇÃO POR TEMPO DETERMINADO			3.1.90.04.00	1.000,00			
VENCIMENTOS E VANTAGENS FIXAS - PESSOAL CIVIL			3.1.90.11.00	5.000,00			
OBRIGAÇÕES PATRONAIS			3.1.90.13.00	1.000,00			
OBRIGAÇÕES PATRONAIS - INTRA-ORÇAMENTÁRIO			3.1.91.13.00	1.000,00			
3 OUTRAS DESPESAS CORRENTES						14.000,00	
MATERIAL DE CONSUMO			3.3.90.30.00	10.000,00			
OUTROS SERVIÇOS DE TERCEIROS - PESSOA FÍSICA			3.3.90.36.00	2.000,00			
OUTROS SERVIÇOS DE TERCEIROS - PESSOA JURÍDICA			3.3.90.39.00	2.000,00			
MANUTENÇÃO DO PROGRAMA DE EDUCAÇÃO BÁSICA DE QUALIDADE NA EDUCAÇÃO ESPECIAL		12.367.1202.2069.0000					53.000,00
3 DESPESAS CORRENTES						53.000,00	
1 PESSOAL E ENCARGOS SOCIAIS					10.000,00		
CONTRATAÇÃO POR TEMPO DETERMINADO			3.1.90.04.00	5.000,00			
VENCIMENTOS E VANTAGENS FIXAS - PESSOAL CIVIL			3.1.90.11.00	5.000,00			

DEMONSTRATIVO DE COMPATIBILIDADE ENTRE OPÇÕES

Lei: , Data:

PODER	02	PODER EXECUTIVO
ORGÃO	07	SECRETARIA MUNICIPAL DE EDUCAÇÃO E CULTURA
UNIDADE	00	SECRETARIA MUNICIPAL DE EDUCAÇÃO E CULTURA

Aplicação Programada	Proj/Ativ	Finalidade	Categoria	Detalhada	Total Grupo	Total Categ.	Total Func.
		F.R. -C.A.					
MANUTENÇÃO DO PROGRAMA DE EDUCAÇÃO BÁSICA DE QUALIDADE NA EDUCAÇÃO ESPECIAL		12.367.1202.2069.0000					53.000,00
3	DESPESAS CORRENTES					53.000,00	
3	OUTRAS DESPESAS CORRENTES				43.000,00		
	MATERIAL DE CONSUMO		3.3.90.30.00	5.000,00			
	OUTROS SERVIÇOS DE TERCEIROS - PESSOA FÍSICA		3.3.90.36.00	18.000,00			
	OUTROS SERVIÇOS DE TERCEIROS - PESSOA JURÍDICA		3.3.90.39.00	20.000,00			
MANUTENÇÃO DAS AÇÕES VINCULADAS A CULTURA		13.122.1201.2183.0000					20.000,00
3	DESPESAS CORRENTES					20.000,00	
1	PESSOAL E ENCARGOS SOCIAIS				13.000,00		
	VENCIMENTOS E VANTAGENS FIXAS - PESSOAL CIVIL		3.1.90.11.00	10.000,00			
	OBRIGAÇÕES PATRONAIS		3.1.90.13.00	2.000,00			
	OBRIGAÇÕES PATRONAIS - INTRA-ORÇAMENTÁRIO		3.1.91.13.00	1.000,00			
3	OUTRAS DESPESAS CORRENTES				7.000,00		
	DIÁRIAS - CIVIL		3.3.90.14.00	1.000,00			
	MATERIAL DE CONSUMO		3.3.90.30.00	2.000,00			
	OUTROS SERVIÇOS DE TERCEIROS - PESSOA FÍSICA		3.3.90.36.00	2.000,00			
	OUTROS SERVIÇOS DE TERCEIROS - PESSOA JURÍDICA		3.3.90.39.00	2.000,00			
TRANSFORMAR A ANTIGA CADEIA PÚBLICA NO CENTRO DE PRESERVAÇÃO HISTÓRICA E CULTURAL DO BONITO		13.391.1302.1033.0000					191.000,00
4	DESPESAS DE CAPITAL					191.000,00	
4	INVESTIMENTOS				191.000,00		
	OBRAS E INSTALAÇÕES		4.4.90.51.00	1.000,00			
	OBRAS E INSTALAÇÕES		4.4.90.51.00	190.000,00			
MANUTENÇÃO DE AÇÕES VOLTADAS À CONSERVAÇÃO E PRESERVAÇÃO DO PATRIMÔNIO PÚBLICO E DE BENS DE IMPORTÂNCIA HISTÓRICA E CULT		13.391.1302.2070.0000					17.000,00
3	DESPESAS CORRENTES					17.000,00	
3	OUTRAS DESPESAS CORRENTES				17.000,00		
	MATERIAL DE CONSUMO		3.3.90.30.00	5.000,00			
	Material, Bem ou Serviço para Distribuição Gratuita		3.3.90.32.00	1.000,00			
	OUTROS SERVIÇOS DE TERCEIROS - PESSOA FÍSICA		3.3.90.36.00	10.000,00			
	OUTROS SERVIÇOS DE TERCEIROS - PESSOA JURÍDICA		3.3.90.39.00	1.000,00			
EXECUÇÃO DE OBRAS DESTINADAS A MUSEUS, CASAS DOS ARTESÃOS, BIBLIOTECAS, PARQUE HISTÓRICO E OUTRAS DIRECIONADAS A CULTURA		13.392.1301.1034.0000					40.000,00
4	DESPESAS DE CAPITAL					40.000,00	
4	INVESTIMENTOS				40.000,00		
	OBRAS E INSTALAÇÕES		4.4.90.51.00	30.000,00			
	OBRAS E INSTALAÇÕES		4.4.90.51.00	10.000,00			
AQUISIÇÃO DE MÓVEIS, MÁQUINAS E EQUIPAMENTOS DIVERSOS PARA CULTURA FOLCLÓRICA		13.392.1301.1035.0000					10.000,00
4	DESPESAS DE CAPITAL					10.000,00	
4	INVESTIMENTOS				10.000,00		
	EQUIPAMENTOS EM MATERIAL PERMANENTE		4.4.90.52.00	10.000,00			
CONSTRUÇÃO, REFORMA E/OU AMPLIAÇÃO DE CENTRO DE EVENTOS NO MUNICÍPIO		13.392.1301.1138.0000					102.000,00
4	DESPESAS DE CAPITAL					102.000,00	

DEMONSTRATIVO DE COMPATIBILIDADE ENTRE OPÇÕES

Lei: , Data:

PODER	02	PODER EXECUTIVO
ORGÃO	07	SECRETARIA MUNICIPAL DE EDUCAÇÃO E CULTURA
UNIDADE	00	SECRETARIA MUNICIPAL DE EDUCAÇÃO E CULTURA

Aplicacao Programada	Proj/Ativ	Finalidade	Categoria	Detalhada	Total Grupo	Total Categ.	Total Func.
		F.R. -C.A.					
CONSTRUÇÃO, REFORMA E/OU AMPLIAÇÃO DE CENTRO DE EVENTOS NO MUNICÍPIO	13.392.1301.1138.0000						102.000,00
4 DESPESAS DECAPIT						102.000,00	
4 INVESTIMENTOS					102.000,00		
OBRAS E INSTALAÇÕES			4.4.90.51.00	2.000,00			
OBRAS E INSTALAÇÕES			4.4.90.51.00	100.000,00			
REALIZAR FESTAS CÍVICAS, ARTÍSTICAS, MANIFESTAÇÕES CULTURAIS E EVENTOS CONSTANTES DO CALENDÁRIO TURÍSTICO E CULTURAL DO	13.392.1301.2071.0000						955.000,00
3 DESPESAS CORRENTES						955.000,00	
3 OUTRAS DESPESAS CORRENTES					955.000,00		
MATERIAL DE CONSUMO			3.3.50.30.00	10.000,00			
SUBVENÇÕES SOCIAIS			3.3.50.43.00	3.000,00			
MATERIAL DE CONSUMO			3.3.90.30.00	50.000,00			
PREMIAÇÕES CULTURAIS, ARTÍSTICAS, CIENTÍFICAS, DESPORTIVAS			3.3.90.31.00	2.000,00			
OUTROS SERVIÇOS DE TERCEIROS - PESSOA FÍSICA			3.3.90.36.00	50.000,00			
OUTROS SERVIÇOS DE TERCEIROS - PESSOA FÍSICA			3.3.90.36.00	10.000,00			
OUTROS SERVIÇOS DE TERCEIROS - PESSOA JURÍDICA			3.3.90.39.00	700.000,00			
OUTROS SERVIÇOS DE TERCEIROS - PESSOA JURÍDICA			3.3.90.39.00	130.000,00			
PAGAMENTO DE INDENIZAÇÕES E RESTITUIÇÕES (EDUCAÇÃO)	28.846.0000.0005.0000						20.000,00
3 DESPESAS CORRENTES						20.000,00	
3 OUTRAS DESPESAS CORRENTES					20.000,00		
INDENIZAÇÕES E RESTITUIÇÕES			3.3.90.93.00	5.000,00			
INDENIZAÇÕES E RESTITUIÇÕES			3.3.90.93.00	10.000,00			
INDENIZAÇÕES E RESTITUIÇÕES			3.3.90.93.00	5.000,00			
TOTAL							7.901.000,00

DEMONSTRATIVO DE COMPATIBILIDADE ENTRE OPÇÕES

Lei: , Data:

PODER	02	PODER EXECUTIVO
ORGÃO	07	SECRETARIA MUNICIPAL DE EDUCAÇÃO E CULTURA
UNIDADE	01	COORDENADORIA DE TRANSPORTE ESCOLAR

Aplicacao Programada	Proj/Ativ	Finalidade	Categoria	Detalhada	Total Grupo	Total Categ.	Total Func.
		F.R. -C.A.					
AQUISIÇÃO DE VEÍCULOS DESTINADOS AO TRANSPORTE DE ESTUDANTES	12.361.1203.1025.0000						190.000,00
4 DESPESAS DE CAPITAL						190.000,00	
4 INVESTIMENTOS					190.000,00		
EQUIPAMENTOS E MATERIAL PERMANENTE			4.4.90.52.00	50.000,00			
EQUIPAMENTOS E MATERIAL PERMANENTE			4.4.90.52.00	50.000,00			
EQUIPAMENTOS E MATERIAL PERMANENTE			4.4.90.52.00	90.000,00			
MANUTENÇÃO DO TRANSPORTE ESCOLAR DOS ALUNOS DA REDE MUNICIPAL DE ENSINO	12.361.1203.2051.0000						470.000,00
3 DESPESAS CORRENTES						470.000,00	
3 OUTRAS DESPESAS CORRENTES					470.000,00		
MATERIAL DE CONSUMO			3.3.90.30.00	20.000,00			
MATERIAL DE CONSUMO			3.3.90.30.00	20.000,00			
OUTROS SERVIÇOS DE TERCEIROS - PESSOA FÍSICA			3.3.90.36.00	20.000,00			
OUTROS SERVIÇOS DE TERCEIROS - PESSOA FÍSICA			3.3.90.36.00	10.000,00			
OUTROS SERVIÇOS DE TERCEIROS - PESSOA JURÍDICA			3.3.90.39.00	200.000,00			
OUTROS SERVIÇOS DE TERCEIROS - PESSOA JURÍDICA			3.3.90.39.00	200.000,00			
MANUTENÇÃO DAS ATIVIDADES DO PROGRAMA A CAMINHO DA ESCOLA (PETE) - ENSINO FUNDAMENTAL	12.361.1203.2052.0000						20.000,00
3 DESPESAS CORRENTES						20.000,00	
3 OUTRAS DESPESAS CORRENTES					20.000,00		
MATERIAL DE CONSUMO			3.3.90.30.00	5.000,00			
OUTROS SERVIÇOS DE TERCEIROS - PESSOA FÍSICA			3.3.90.36.00	5.000,00			
OUTROS SERVIÇOS DE TERCEIROS - PESSOA JURÍDICA			3.3.90.39.00	10.000,00			
MANUTENÇÃO DAS ATIVIDADES DO PROGRAMA DE TRANSPORTE ESCOLAR - PNATE - ENSINO FUNDAMENTAL	12.361.1203.2053.0000						160.000,00
3 DESPESAS CORRENTES						160.000,00	
3 OUTRAS DESPESAS CORRENTES					160.000,00		
MATERIAL DE CONSUMO			3.3.90.30.00	10.000,00			
OUTROS SERVIÇOS DE TERCEIROS - PESSOA FÍSICA			3.3.90.36.00	10.000,00			
OUTROS SERVIÇOS DE TERCEIROS - PESSOA JURÍDICA			3.3.90.39.00	140.000,00			
MANUTENÇÃO DAS ATIVIDADES DO PROGRAMA DE TRANSPORTE ESCOLAR - PNATE ENSINO MÉDIO	12.362.1203.2060.0000						25.000,00
3 DESPESAS CORRENTES						25.000,00	
3 OUTRAS DESPESAS CORRENTES					25.000,00		
MATERIAL DE CONSUMO			3.3.90.30.00	5.000,00			
OUTROS SERVIÇOS DE TERCEIROS - PESSOA FÍSICA			3.3.90.36.00	10.000,00			
OUTROS SERVIÇOS DE TERCEIROS - PESSOA JURÍDICA			3.3.90.39.00	10.000,00			
MANUTENÇÃO DAS ATIVIDADES DO PROGRAMA DE TRANSPORTE ESCOLAR (PETE) ENSINO MÉDIO	12.362.1203.2061.0000						170.000,00
3 DESPESAS CORRENTES						170.000,00	
3 OUTRAS DESPESAS CORRENTES					170.000,00		
MATERIAL DE CONSUMO			3.3.90.30.00	30.000,00			
OUTROS SERVIÇOS DE TERCEIROS - PESSOA FÍSICA			3.3.90.36.00	10.000,00			
OUTROS SERVIÇOS DE TERCEIROS - PESSOA JURÍDICA			3.3.90.39.00	130.000,00			
MANUTENÇÃO DO PROGRAMA DE TRANSPORTE ESCOLAR UNIVERSITÁRIO	12.364.1212.2063.0000						89.000,00
3 DESPESAS CORRENTES						89.000,00	

DEMONSTRATIVO DE COMPATIBILIDADE ENTRE OPÇÕES

Lei: , Data:

PODER	02	PODER EXECUTIVO
ORGÃO	07	SECRETARIA MUNICIPAL DE EDUCAÇÃO E CULTURA
UNIDADE	01	COORDENADORIA DE TRANSPORTE ESCOLAR

Aplicação Programada	Proj/Ativ	Finalidade	Categoria	Detalhada	Total Grupo	Total Categ.	Total Func.
		F.R. -C.A.					
MANUTENÇÃO DO PROGRAMA DE TRANSPORTE ESCOLAR UNIVERSITÁRIO	12.364.1212.2063.0000						89.000,00
3 DESPESAS CORRENTES						89.000,00	
3 OUTRAS DESPESAS CORRENTES					89.000,00		
SUBVENÇÕES SOCIAIS			3.3.50.43.00	5.000,00			
AUXÍLIO FINANCEIRO A ESTUDANTE			3.3.90.18.00	75.000,00			
OUTROS SERVIÇOS DE TERCEIROS - PESSOA FÍSICA			3.3.90.36.00	4.000,00			
OUTROS SERVIÇOS DE TERCEIROS - PESSOA JURÍDICA			3.3.90.39.00	5.000,00			
MANUTENÇÃO DAS ATIVIDADES DO PROGRAMA DE TRANSPORTE ESCOLAR (PNATE) EDUCAÇÃO INFANTIL	12.365.1203.2067.0000						25.000,00
3 DESPESAS CORRENTES						25.000,00	
3 OUTRAS DESPESAS CORRENTES					25.000,00		
MATERIAL DE CONSUMO			3.3.90.30.00	5.000,00			
OUTROS SERVIÇOS DE TERCEIROS - PESSOA FÍSICA			3.3.90.36.00	5.000,00			
OUTROS SERVIÇOS DE TERCEIROS - PESSOA JURÍDICA			3.3.90.39.00	15.000,00			
TOTAL							1.149.000,00

DEMONSTRATIVO DE COMPATIBILIDADE ENTRE OPÇÕES

Lei: , Data:

PODER	02	PODER EXECUTIVO
ORGÃO	08	SECRETARIA MUNICIPAL DE OBRAS, URBANISMO E SERVIÇOS PÚBLICOS
UNIDADE	00	SECRETARIA MUNICIPAL DE OBRAS, SERVIÇOS PÚBLICOS E URBANISMO

Aplicacao Programada	Proj/Ativ	Finalidade	Categoria	Detalhada	Total Grupo	Total Categ.	Total Func.
		F.R. -C.A.					
EXECUÇÃO DE OBRAS CIVIS, AMPLIAÇÃO, REFORMA, AQUISIÇÃO E MELHORIAS DE IMÓVEIS E MODERNIZAÇÃO DE INSTALAÇÃO NOS PRÉDIOS P	15.122.0412.1037.0000						50.000,00
4 DESPESAS DECAPIT						50.000,00	
4 INVESTIMENTOS					20.000,00		
OBRAS E INSTALAÇÕES			4.4.90.51.00	10.000,00			
AQUISIÇÃO DE IMÓVEIS			4.4.90.61.00	10.000,00			
5 INVERSÕES FINANCEIRAS						30.000,00	
AQUISIÇÃO DE IMÓVEIS			4.5.90.61.00	30.000,00			
AQUISIÇÃO DE MÓVEIS, MÁQUINAS E EQUIPAMENTOS DIVERSOS	15.122.1501.1038.0000						10.000,00
4 DESPESAS DECAPIT						10.000,00	
4 INVESTIMENTOS					10.000,00		
EQUIPAMENTOS EM MATERIAL PERMANENTE			4.4.90.52.00	10.000,00			
EXECUÇÃO DE PEQUENAS OBRAS E INSTALAÇÕES PARA MELHORAR O FUNCIONAMENTO DO ÓRGÃO	15.122.1501.1039.0000						5.000,00
4 DESPESAS DECAPIT						5.000,00	
4 INVESTIMENTOS					5.000,00		
OBRAS E INSTALAÇÕES			4.4.90.51.00	5.000,00			
MANUTENÇÃO DAS ATIVIDADES VINCULADAS À GESTÃO DA SECRETARIA DE OBRAS, URBANISMO E SERVIÇOS PÚBLICOS	15.122.1501.2077.0000						2.046.000,00
3 DESPESAS CORRENTES						2.046.000,00	
1 PESSOAL E ENCARGOS SOCIAIS					1.381.000,00		
CONTRATAÇÃO POR TEMPO DETERMINADO			3.1.90.04.00	370.000,00			
VENCIMENTOS E VANTAGENS FIXAS - PESSOAL CIVIL			3.1.90.11.00	800.000,00			
OBRIGAÇÕES PATRONAIS			3.1.90.13.00	120.000,00			
OUTRAS DESPESAS VARIÁVEIS - PESSOAL CIVIL			3.1.90.16.00	1.000,00			
OBRIGAÇÕES PATRONAIS - INTRA-ORÇAMENTÁRIO			3.1.91.13.00	90.000,00			
3 OUTRAS DESPESAS CORRENTES					665.000,00		
DIÁRIAS - CIVIL			3.3.90.14.00	4.000,00			
MATERIAL DE CONSUMO			3.3.90.30.00	200.000,00			
PASSAGENS E DESPESAS COM LOCOMOÇÃO			3.3.90.33.00	5.000,00			
Outras Despesas de Pessoal decorrentes de Contratos de Terceiros			3.3.90.34.00	1.000,00			
OUTROS SERVIÇOS DE TERCEIROS - PESSOA FÍSICA			3.3.90.36.00	300.000,00			
LOCAÇÃO DE MÃO-DE-OBRA			3.3.90.37.00	5.000,00			
OUTROS SERVIÇOS DE TERCEIROS - PESSOA JURÍDICA			3.3.90.39.00	100.000,00			
OBRIGAÇÕES TRIBUTÁRIAS E CONTRIBUTIVAS			3.3.90.47.00	50.000,00			
CONSTRUÇÃO, REFORMA E/OU AMPLIAÇÃO EM DIVERSAS ÁREAS E ESPAÇOS PÚBLICOS, INCLUINDO MELHORIA ESTÉTICA E PAISAGEM URBANÍSTICA	15.451.1503.1041.0000						145.000,00
4 DESPESAS DECAPIT						145.000,00	
4 INVESTIMENTOS					145.000,00		
OBRAS E INSTALAÇÕES			4.4.90.51.00	5.000,00			
OBRAS E INSTALAÇÕES			4.4.90.51.00	40.000,00			
OBRAS E INSTALAÇÕES			4.4.90.51.00	100.000,00			
CONSTRUÇÃO, REFORMA E/OU AMPLIAÇÃO DE CEMITÉRIOS E VELÓRIO PÚBLICO	15.451.1503.1043.0000						10.000,00
4 DESPESAS DECAPIT						10.000,00	
4 INVESTIMENTOS					10.000,00		
OBRAS E INSTALAÇÕES			4.4.90.51.00	5.000,00			
OBRAS E INSTALAÇÕES			4.4.90.51.00	5.000,00			

DEMONSTRATIVO DE COMPATIBILIDADE ENTRE OPÇÕES

Lei: , Data:

PODER	02	PODER EXECUTIVO
ORGÃO	08	SECRETARIA MUNICIPAL DE OBRAS, URBANISMO E SERVIÇOS PÚBLICOS
UNIDADE	00	SECRETARIA MUNICIPAL DE OBRAS, SERVIÇOS PÚBLICOS E URBANISMO

Aplicacao Programada	Proj/Ativ	Finalidade	Categoria	Detalhada	Total Grupo	Total Categ.	Total Func.
		F.R. -C.A.					
CONSTRUÇÃO, REFORMA E/OU AMPLIAÇÃO DE CEMITÉRIOS E VELÓRIO PÚBLICO	15.451.1503.1043.0000						10.000,00
MANUTENÇÃO DOS CEMITÉRIOS PÚBLICOS MUNICIPAIS	15.451.1503.2078.0000						24.000,00
3 DESPESAS CORRENTES						24.000,00	
3 OUTRAS DESPESAS CORRENTES					24.000,00		
MATERIAL DE CONSUMO			3.3.90.30.00	2.000,00			
OUTROS SERVIÇOS DE TERCEIROS - PESSOA FÍSICA			3.3.90.36.00	15.000,00			
OUTROS SERVIÇOS DE TERCEIROS - PESSOA JURÍDICA			3.3.90.39.00	7.000,00			
MANUTENÇÃO DAS AÇÕES VINCULADAS AO PROGRAMA DE INFRAESTRUTURA URBANA, INCLUINDO MANUTENÇÃO DE PAVIMENTAÇÃO E REPOSIÇÃO D	15.451.1503.2079.0000						76.000,00
3 DESPESAS CORRENTES						76.000,00	
3 OUTRAS DESPESAS CORRENTES					76.000,00		
MATERIAL DE CONSUMO			3.3.90.30.00	6.000,00			
OUTROS SERVIÇOS DE TERCEIROS - PESSOA FÍSICA			3.3.90.36.00	20.000,00			
OUTROS SERVIÇOS DE TERCEIROS - PESSOA JURÍDICA			3.3.90.39.00	50.000,00			
PAVIMENTAÇÃO DE VIAS PÚBLICAS E ACESSOS, INCLUINDO CALÇAMENTO, MEIO FIO E RECAPEAMENTO ASFÁLTICO	15.451.1505.1042.0000						1.505.000,00
4 DESPESAS DE CAPITAL						1.505.000,00	
4 INVESTIMENTOS					1.505.000,00		
OBRAS E INSTALAÇÕES			4.4.90.51.00	5.000,00			
OBRAS E INSTALAÇÕES			4.4.90.51.00	1.500.000,00			
AQUISIÇÃO DE MÓVEIS, VEÍCULOS, MÁQUINAS E EQUIPAMENTOS DIVERSOS PARA APERFEIÇOAMENTO DOS SERVIÇOS PÚBLICOS	15.452.1502.1044.0000						205.000,00
4 DESPESAS DE CAPITAL						205.000,00	
4 INVESTIMENTOS					205.000,00		
EQUIPAMENTOS E MATERIAL PERMANENTE			4.4.90.52.00	5.000,00			
EQUIPAMENTOS E MATERIAL PERMANENTE			4.4.90.52.00	200.000,00			
MANUT. DO SERV. PÚBLICOS, INCLUINDO COLETA E TRANSPORTE DE LIXO E ENTULHOS, LIXO HOSPITALAR, LIMP. E MANUT. DE PRAÇAS	15.452.1502.2080.0000						1.916.000,00
3 DESPESAS CORRENTES						1.916.000,00	
3 OUTRAS DESPESAS CORRENTES					1.916.000,00		
MATERIAL DE CONSUMO			3.3.90.30.00	10.000,00			
OUTROS SERVIÇOS DE TERCEIROS - PESSOA FÍSICA			3.3.90.36.00	180.000,00			
LOCAÇÃO DE MÃO-DE-OBRA			3.3.90.37.00	5.000,00			
OUTROS SERVIÇOS DE TERCEIROS - PESSOA JURÍDICA			3.3.90.39.00	1.721.000,00			
CONSTRUÇÃO, REFORMA E/OU AMPLIAÇÃO DE PRAÇAS, PARQUES MUNICIPAIS, JARDINS E ÁREAS DE LAZER PÚBLICAS	15.813.1504.1045.0000						70.000,00
4 DESPESAS DE CAPITAL						70.000,00	
4 INVESTIMENTOS					70.000,00		
OBRAS E INSTALAÇÕES			4.4.90.51.00	20.000,00			
OBRAS E INSTALAÇÕES			4.4.90.51.00	50.000,00			
MANUTENÇÃO DO PROGRAMA CARTÃO REFORMA	16.122.1603.2184.0000						75.000,00
3 DESPESAS CORRENTES						75.000,00	

DEMONSTRATIVO DE COMPATIBILIDADE ENTRE OPÇÕES

Lei: , Data:

PODER	02	PODER EXECUTIVO
ORGÃO	08	SECRETARIA MUNICIPAL DE OBRAS, URBANISMO E SERVIÇOS PÚBLICOS
UNIDADE	00	SECRETARIA MUNICIPAL DE OBRAS, SERVIÇOS PÚBLICOS E URBANISMO

Aplicacao Programada	Proj/Ativ	Finalidade	Categoria	Detalhada	Total Grupo	Total Categ.	Total Func.
		F.R. -C.A.					
MANUTENÇÃO DO PROGRAMA CARTÃO REFORMA	16.122.1603.2184.0000						75.000,00
3 DESPESAS CORRENTES						75.000,00	
3 OUTRAS DESPESAS CORRENTES					75.000,00		
MATERIAL DE CONSUMO			3.3.90.30.00	5.000,00			
OUTROS SERVIÇOS DE TERCEIROS - PESSOA FÍSICA			3.3.90.36.00	20.000,00			
OUTROS SERVIÇOS DE TERCEIROS - PESSOA JURÍDICA			3.3.90.39.00	50.000,00			
IMPLANTAÇÃO DE PROJETOS DE HABITAÇÃO POPULAR, DE INTERESSE SOCIAL, INFRAESTRUTURA URBANÍSTICA E OUTROS	16.482.1601.1046.0000						45.000,00
4 DESPESAS DE CAPITAL						45.000,00	
4 INVESTIMENTOS					45.000,00		
OBRAS E INSTALAÇÕES			4.4.90.51.00	5.000,00			
OBRAS E INSTALAÇÕES			4.4.90.51.00	40.000,00			
EXECUTAR PROJETOS HABITACIONAIS, INCLUINDO AQUISIÇÃO, CONSTRUÇÃO, REFORMA E MELHORIA DE MORADIAS A POPULAÇÃO DE BAIXA RENDA	16.482.1602.1047.0000						10.000,00
4 DESPESAS DE CAPITAL						10.000,00	
4 INVESTIMENTOS					10.000,00		
OBRAS E INSTALAÇÕES			4.4.90.51.00	5.000,00			
AQUISIÇÃO DE IMÓVEIS			4.4.90.61.00	5.000,00			
MANUTENÇÃO DAS AÇÕES VINCULADAS AO PROGRAMA DO FUNDO MUNICIPAL DE HABITAÇÃO E INTERESSE SOCIAL, INCLUINDO O CONSELHO	16.482.1602.2081.0000						20.000,00
3 DESPESAS CORRENTES						20.000,00	
3 OUTRAS DESPESAS CORRENTES					20.000,00		
MATERIAL DE CONSUMO			3.3.90.30.00	5.000,00			
OUTROS SERVIÇOS DE TERCEIROS - PESSOA FÍSICA			3.3.90.36.00	5.000,00			
OUTROS SERVIÇOS DE TERCEIROS - PESSOA JURÍDICA			3.3.90.39.00	10.000,00			
EXECUÇÃO DE OBRAS DE MELHORIAS SANITÁRIAS DOMICILIARES E SISTEMA SIMPLIFICADO DE SANEAMENTO RURAL	17.511.1701.1048.0000						205.000,00
4 DESPESAS DE CAPITAL						205.000,00	
4 INVESTIMENTOS					205.000,00		
OBRAS E INSTALAÇÕES			4.4.90.51.00	5.000,00			
OBRAS E INSTALAÇÕES			4.4.90.51.00	200.000,00			
EXECUÇÃO DE PROJETOS DE OBRAS DE SANEAMENTO URBANO, MELHORIAS SANITÁRIAS DOMICILIARES, DRENAGEM, REDES DE ESGOTO, ETC.	17.512.1702.1049.0000						1.605.000,00
4 DESPESAS DE CAPITAL						1.605.000,00	
4 INVESTIMENTOS					1.605.000,00		
OBRAS E INSTALAÇÕES			4.4.90.51.00	5.000,00			
OBRAS E INSTALAÇÕES			4.4.90.51.00	1.600.000,00			
CONSTRUÇÃO DE ESTRUTURA DE ALA E FECHAMENTO DE CANAL DE DRENAGEM DE ÁGUA PLUVIAL NO MUNICÍPIO DO BONITO	17.512.1702.1141.0000						250.000,00
4 DESPESAS DE CAPITAL						250.000,00	
4 INVESTIMENTOS					250.000,00		
OBRAS E INSTALAÇÕES			4.4.90.51.00	250.000,00			
MANUTENÇÃO DO SISTEMA DE SANEAMENTO URBANO DO MUNICÍPIO	17.512.1702.2082.0000						107.000,00

DEMONSTRATIVO DE COMPATIBILIDADE ENTRE OPÇÕES

Lei: , Data:

PODER	02	PODER EXECUTIVO
ORGÃO	08	SECRETARIA MUNICIPAL DE OBRAS, URBANISMO E SERVIÇOS PÚBLICOS
UNIDADE	00	SECRETARIA MUNICIPAL DE OBRAS, SERVIÇOS PÚBLICOS E URBANISMO

Aplicacao Programada	Proj/Ativ	Finalidade	Categoria	Detalhada	Total Grupo	Total Categ.	Total Func.
		F.R. -C.A.					
MANUTENÇÃO DO SISTEMA DE SANEAMENTO URBANO DO MUNICÍPIO	17.512.1702.2082.0000						107.000,00
3 DESPESAS CORRENTES						107.000,00	
3 OUTRAS DESPESAS CORRENTES					107.000,00		
MATERIAL DE CONSUMO			3.3.90.30.00	22.000,00			
OUTROS SERVIÇOS DE TERCEIROS - PESSOA FÍSICA			3.3.90.36.00	60.000,00			
OUTROS SERVIÇOS DE TERCEIROS - PESSOA JURÍDICA			3.3.90.39.00	25.000,00			
EXECUTAR PROJETOS DE INFRAESTRUTURA PARA INSTALAÇÃO DE INDÚSTRIA, INCLUINDO AGROINDÚSTRIA	22.661.2201.1051.0000						15.000,00
4 DESPESAS DE CAPITAL						15.000,00	
4 INVESTIMENTOS					15.000,00		
OBRAS E INSTALAÇÕES			4.4.90.51.00	10.000,00			
OBRAS E INSTALAÇÕES			4.4.90.51.00	5.000,00			
EXECUÇÃO DE PROJETOS DE ELETRIFICAÇÃO RURAL E EXPANSÃO DA REDE DE ILUMINAÇÃO PÚBLICA	25.752.2501.1052.0000						5.000,00
4 DESPESAS DE CAPITAL						5.000,00	
4 INVESTIMENTOS					5.000,00		
OBRAS E INSTALAÇÕES			4.4.90.51.00	5.000,00			
AQUISIÇÃO DE POSTES, TRANSFORMADORES E OUTROS MATERIAIS PERMANENTES	25.752.2501.1053.0000						5.000,00
4 DESPESAS DE CAPITAL						5.000,00	
4 INVESTIMENTOS					5.000,00		
EQUIPAMENTOS EMATERIAL PERMANENTE			4.4.90.52.00	5.000,00			
MANUTENÇÃO DAS AÇÕES VINCULADAS AO PROGRAMA CLAREAR - ILUMINAÇÃO PÚBLICA EFICIENTE	25.752.2501.2084.0000						441.000,00
3 DESPESAS CORRENTES						441.000,00	
3 OUTRAS DESPESAS CORRENTES					441.000,00		
MATERIAL DE CONSUMO			3.3.90.30.00	10.000,00			
OUTROS SERVIÇOS DE TERCEIROS - PESSOA FÍSICA			3.3.90.36.00	15.000,00			
OUTROS SERVIÇOS DE TERCEIROS - PESSOA JURÍDICA			3.3.90.39.00	416.000,00			
CONSTRUÇÃO, REFORMA E/OU AMPLIAÇÃO DE TERMINAIS RODOVIÁRIOS ABRIGOS DE PASSAGEIROS E SISTEMAS DE SINALIZAÇÃO URBANA, BEM	26.782.2601.1054.0000						10.000,00
4 DESPESAS DE CAPITAL						10.000,00	
4 INVESTIMENTOS					10.000,00		
OBRAS E INSTALAÇÕES			4.4.90.51.00	5.000,00			
OBRAS E INSTALAÇÕES			4.4.90.51.00	5.000,00			
MANUTENÇÃO DO TERMINAL RODOVIÁRIO MUNICIPAL	26.782.2601.2202.0000						15.000,00
3 DESPESAS CORRENTES						15.000,00	
3 OUTRAS DESPESAS CORRENTES					15.000,00		
MATERIAL DE CONSUMO			3.3.90.30.00	5.000,00			
OUTROS SERVIÇOS DE TERCEIROS - PESSOA FÍSICA			3.3.90.36.00	5.000,00			
OUTROS SERVIÇOS DE TERCEIROS - PESSOA JURÍDICA			3.3.90.39.00	5.000,00			
CONSTRUÇÃO E/OU AMPLIAÇÃO DE ESTRADAS VICINAIS E VIAS DE ACESSOS NO MUNICÍPIO, INCLUINDO CONSTRUÇÃO DE CANAIS, PONTES E	26.782.2602.1055.0000						205.000,00
4 DESPESAS DE CAPITAL						205.000,00	

DEMONSTRATIVO DE COMPATIBILIDADE ENTRE OPÇÕES

Lei: , Data:

PODER	02	PODER EXECUTIVO
ORGÃO	08	SECRETARIA MUNICIPAL DE OBRAS, URBANISMO E SERVIÇOS PÚBLICOS
UNIDADE	00	SECRETARIA MUNICIPAL DE OBRAS, SERVIÇOS PÚBLICOS E URBANISMO

Aplicação Programada	Proj/Ativ	Finalidade	Categoria	Detalhada	Total Grupo	Total Categ.	Total Func.
		F.R. -C.A.					
CONSTRUÇÃO E/OU AMPLIAÇÃO DE ESTRADAS VICINAIS E VIAS DE ACESSOS NO MUNICÍPIO, INCLUINDO CONSTRUÇÃO DE CANAIS, PONTES E	26.782.2602.1055.0000						205.000,00
4 DESPESAS DECAPIT						205.000,00	
4 INVESTIMENTOS					205.000,00		
OBRAS E INSTALAÇÕES			4.4.90.51.00	5.000,00			
OBRAS E INSTALAÇÕES			4.4.90.51.00	200.000,00			
MANUTENÇÃO E CONSERVAÇÃO DE ESTRADAS E VIAS DE ACESSOS DO MUNICÍPIO	26.782.2602.2085.0000						160.000,00
3 DESPESAS CORRENTES						160.000,00	
3 OUTRAS DESPESAS CORRENTES					160.000,00		
MATERIAL DE CONSUMO			3.3.90.30.00	10.000,00			
OUTROS SERVIÇOS DE TERCEIROS - PESSOA FÍSICA			3.3.90.36.00	120.000,00			
OUTROS SERVIÇOS DE TERCEIROS - PESSOA JURÍDICA			3.3.90.39.00	30.000,00			
TOTAL							9.235.000,00

DEMONSTRATIVO DE COMPATIBILIDADE ENTRE OP E ALOA

Lei: , Data:

PODER	02	PODER EXECUTIVO
ORGÃO	08	SECRETARIA MUNICIPAL DE OBRAS, URBANISMO E SERVIÇOS PÚBLICOS
UNIDADE	01	FEM - FUNDO DE APOIO AO DESENVOLVIMENTO MUNICIPAL

Aplicacao Programada	Proj/Ativ	Finalidade	Categoria	Detalhada	Total Grupo	Total Categ.	Total Func.
		F.R. -C.A.					
EXECUÇÃO DE OBRAS CIVIS, AMPLIAÇÃO, REFORMA, AQUISIÇÃO E MELHORIAS DE IMÓVEIS E MODERNIZAÇÃO DE INSTALAÇÃO NOS PRÉDIOS P	15.122.0412.1037.0000						40.000,00
4 DESPESAS DECAPIT						40.000,00	
4 INVESTIMENTOS					40.000,00		
OBRAS E INSTALAÇÕES			4.4.90.51.00	40.000,00			
EXECUÇÃO DE OBRAS DE PAVIMENTAÇÃO, CALÇAMENTO E OUTROS COM RECURSOS DO FEM	15.451.1503.1040.0000						1.260.000,00
4 DESPESAS DECAPIT						1.260.000,00	
4 INVESTIMENTOS					1.260.000,00		
OBRAS E INSTALAÇÕES			4.4.90.51.00	1.260.000,00			
EXECUÇÃO DE OBRAS DE SANEAMENTO URBANO COM RECURSOS DO FEM	17.512.1702.1050.0000						200.000,00
4 DESPESAS DECAPIT						200.000,00	
4 INVESTIMENTOS					200.000,00		
OBRAS E INSTALAÇÕES			4.4.90.51.00	200.000,00			
TOTAL							1.500.000,00

DEMONSTRATIVO DE COMPATIBILIDADE ENTRE OPÇÕES

Lei: , Data:

PODER	02	PODER EXECUTIVO
ORGÃO	09	SEC. DE MEIO AMBIENTE, SUSTENTABILIDADE E DESENVOLV. RURAL
UNIDADE	00	SEC. MUNICIPAL DE MEIO AMB., SUSTENTAB. E DE DESENV. RURAL

Aplicacao Programada	Proj/Ativ	Finalidade	Categoria	Detalhada	Total Grupo	Total Categ.	Total Func.
		F.R. -C.A.					
EXECUÇÃO DE OBRAS HÍDRICAS: CONSTRUÇÃO E AMPLIAÇÃO DE BARRAGENS, POÇOS, ADUTORAS, CISTERNAS E OUTRAS OBRAS E INSTALAÇÕES	17.544.1703.1068.0000						110.000,00
4 DESPESAS DECAPIT						110.000,00	
4 INVESTIMENTOS					110.000,00		
OBRAS E INSTALAÇÕES			4.4.90.51.00	10.000,00			
OBRAS E INSTALAÇÕES			4.4.90.51.00	100.000,00			
REALIZAR ABASTECIMENTO D'ÁGUA NA SEDE, DISTRITOS E POPULAÇÃO URBANA E RURAL	17.544.1703.2203.0000						30.000,00
3 DESPESAS CORRENTES						30.000,00	
3 OUTRAS DESPESAS CORRENTES					30.000,00		
MATERIAL DE CONSUMO			3.3.90.30.00	10.000,00			
OUTROS SERVIÇOS DE TERCEIROS - PESSOA FÍSICA			3.3.90.36.00	10.000,00			
OUTROS SERVIÇOS DE TERCEIROS - PESSOA JURÍDICA			3.3.90.39.00	10.000,00			
AQUISIÇÃO DE VEÍCULOS, MÓVEIS, MÁQUINAS E EQUIPAMENTOS DIVERSOS PARA A SEC. MEIO AMBIENTE, SUSTENTABILIDADE E DESENV. RURAL	18.122.1801.1057.0000						110.000,00
4 DESPESAS DECAPIT						110.000,00	
4 INVESTIMENTOS					110.000,00		
EQUIPAMENTOS E MATERIAL PERMANENTE			4.4.90.52.00	10.000,00			
EQUIPAMENTOS E MATERIAL PERMANENTE			4.4.90.52.00	100.000,00			
EXECUÇÃO DE PEQUENAS OBRAS E INSTALAÇÕES PARA MELHORAR O FUNCIONAMENTO DO ÓRGÃO	18.122.1801.1058.0000						5.000,00
4 DESPESAS DECAPIT						5.000,00	
4 INVESTIMENTOS					5.000,00		
OBRAS E INSTALAÇÕES			4.4.90.51.00	5.000,00			
MANUTENÇÃO DAS ATIVIDADES GERAIS DO ÓRGÃO, RELACIONADAS COM O MEIO AMBIENTE, A SUSTENTABILIDADE E O DESENVOLVIMENTO RURAL	18.122.1801.2086.0000						1.242.000,00
3 DESPESAS CORRENTES						1.242.000,00	
1 PESSOAL E ENCARGOS SOCIAIS					760.000,00		
VENCIMENTOS E VANTAGENS FIXAS - PESSOAL CIVIL			3.1.90.11.00	650.000,00			
OBRIGAÇÕES PATRONAIS			3.1.90.13.00	80.000,00			
OBRIGAÇÕES PATRONAIS - INTRA-ORÇAMENTÁRIO			3.1.91.13.00	30.000,00			
3 OUTRAS DESPESAS CORRENTES					482.000,00		
DIÁRIAS - CIVIL			3.3.90.14.00	5.000,00			
MATERIAL DE CONSUMO			3.3.90.30.00	200.000,00			
PASSAGENS E DESPESAS COM LOCOMOÇÃO			3.3.90.33.00	5.000,00			
Outras Despesas de Pessoal decorrentes de Contratos de Terceiros			3.3.90.34.00	2.000,00			
SERVIÇOS DE CONSULTORIA			3.3.90.35.00	5.000,00			
OUTROS SERVIÇOS DE TERCEIROS - PESSOA FÍSICA			3.3.90.36.00	200.000,00			
LOCAÇÃO DE MÃO-DE-OBRA			3.3.90.37.00	5.000,00			
OUTROS SERVIÇOS DE TERCEIROS - PESSOA JURÍDICA			3.3.90.39.00	20.000,00			
OBRIGAÇÕES TRIBUTÁRIAS E CONTRIBUTIVAS			3.3.90.47.00	40.000,00			
MANUTENÇÃO DAS AÇÕES VINCULADAS A CAPACITAÇÃO PARA SUSTENTABILIDADE	18.128.1802.2185.0000						10.000,00
3 DESPESAS CORRENTES						10.000,00	
3 OUTRAS DESPESAS CORRENTES					10.000,00		
MATERIAL DE CONSUMO			3.3.90.30.00	2.000,00			
OUTROS SERVIÇOS DE TERCEIROS - PESSOA FÍSICA			3.3.90.36.00	5.000,00			
OUTROS SERVIÇOS DE TERCEIROS - PESSOA JURÍDICA			3.3.90.39.00	3.000,00			

DEMONSTRATIVODECOMPATIBILIDADEENTREOPPAEALOA

Lei: , Data:

PODER	02	PODER EXECUTIVO
ORGÃO	09	SEC. DE MEIO AMBIENTE, SUSTENTABILIDADE E DESENVOLV. RURAL
UNIDADE	00	SEC. MUNICIPAL DE MEIO AMB., SUSTENTAB. E DE DESENV. RURAL

Aplicacao Programada	Proj/Ativ	Finalidade	Categoria	Detalhada	TotalGrupo	Total	Categ.Total	Func.
		F.R. -C.A.						
EXECUÇÃO DE OBRAS DE INFRAESTRUTURA DE ESTRADA PARQUE NO MUNICÍPIO DO BONITO	18.451.1815.1146.0000							15.000,00
4 DESPESAS DECAPIT							15.000,00	
4 INVESTIMENTOS					15.000,00			
OBRAS E INSTALAÇÕES			4.4.90.51.00	5.000,00				
OBRAS E INSTALAÇÕES			4.4.90.51.00	10.000,00				
EXECUÇÃO DE OBRAS DE ESGOTAMENTO SANITÁRIO DO "CANAL DA FEIRA" REVITALIZANDO O RIACHO DOS MACACOS PRÓXIMO À FEIRA	18.512.1817.1147.0000							15.000,00
4 DESPESAS DECAPIT							15.000,00	
4 INVESTIMENTOS					15.000,00			
OBRAS E INSTALAÇÕES			4.4.90.51.00	5.000,00				
OBRAS E INSTALAÇÕES			4.4.90.51.00	10.000,00				
MANUTENÇÃO DAS ATIVIDADES VOLTADAS AO PROGRAMA EDUCAÇÃO AMBIENTAL "Educar para Preservar"	18.541.1803.2193.0000							5.000,00
3 DESPESAS CORRENTES							5.000,00	
3 OUTRAS DESPESAS CORRENTES					5.000,00			
MATERIAL DE CONSUMO			3.3.90.30.00	1.000,00				
OUTROS SERVIÇOS DE TERCEIROS - PESSOA FÍSICA			3.3.90.36.00	2.000,00				
OUTROS SERVIÇOS DE TERCEIROS - PESSOA JURÍDICA			3.3.90.39.00	2.000,00				
EXECUÇÃO DE OBRAS DE CONSERVAÇÃO E PRESERVAÇÃO DO PARQUE NATURAL MUNICIPAL MATA DA CHUVA E OUTRAS UNID	18.541.1804.1139.0000							104.000,00
4 DESPESAS DECAPIT							104.000,00	
4 INVESTIMENTOS					104.000,00			
OBRAS E INSTALAÇÕES			4.4.90.51.00	4.000,00				
OBRAS E INSTALAÇÕES			4.4.90.51.00	100.000,00				
EXECUÇÃO DE OBRAS DE PRESERVAÇÃO E CONSERVAÇÃO DO PARQUE NATURAL MATAS DO MUCURI - HIMALAIA	18.541.1804.1140.0000							2.005.000,00
4 DESPESAS DECAPIT							2.005.000,00	
4 INVESTIMENTOS					2.005.000,00			
OBRAS E INSTALAÇÕES			4.4.90.51.00	5.000,00				
OBRAS E INSTALAÇÕES			4.4.90.51.00	2.000.000,00				
AQUISIÇÃO DE EQUIPAMENTOS DIVERSOS DESTINADOS A GESTÃO DE UNIDADES DE CONSERVAÇÃO MUNICIPAL	18.541.1804.1149.0000							10.000,00
4 DESPESAS DECAPIT							10.000,00	
4 INVESTIMENTOS					10.000,00			
EQUIPAMENTOS E MATERIAL PERMANENTE			4.4.90.52.00	5.000,00				
EQUIPAMENTOS E MATERIAL PERMANENTE			4.4.90.52.00	5.000,00				
MANUTENÇÃO DAS AÇÕES DE PRESERVAÇÃO DE UNIDADES DE CONSERVAÇÃO MUNICIPAIS	18.541.1804.2096.0000							63.000,00
3 DESPESAS CORRENTES							63.000,00	
3 OUTRAS DESPESAS CORRENTES					63.000,00			
MATERIAL DE CONSUMO			3.3.90.30.00	3.000,00				
MATERIAL DE CONSUMO			3.3.90.30.00	5.000,00				
OUTROS SERVIÇOS DE TERCEIROS - PESSOA FÍSICA			3.3.90.36.00	40.000,00				
OUTROS SERVIÇOS DE TERCEIROS - PESSOA FÍSICA			3.3.90.36.00	5.000,00				
OUTROS SERVIÇOS DE TERCEIROS - PESSOA JURÍDICA			3.3.90.39.00	5.000,00				
OUTROS SERVIÇOS DE TERCEIROS - PESSOA JURÍDICA			3.3.90.39.00	5.000,00				

DEMONSTRATIVO DE COMPATIBILIDADE ENTRE OPÇÕES

Lei: , Data:

PODER	02	PODER EXECUTIVO
ORGÃO	09	SEC. DE MEIO AMBIENTE, SUSTENTABILIDADE E DESENVOLV. RURAL
UNIDADE	00	SEC. MUNICIPAL DE MEIO AMB., SUSTENTAB. E DE DESENV. RURAL

Aplicacao Programada	Proj/Ativ	Finalidade	Categoria	Detalhada	Total Grupo	Total Categ.	Total Func.
		F.R. -C.A.					
MANUTENÇÃO DAS AÇÕES DE PRESERVAÇÃO DE UNIDADES DE CONSERVAÇÃO MUNICIPAIS	18.541.1804.2096.0000						63.000,00
AQUISIÇÃO DE MÁQUINAS E EQUIPAMENTOS DIVERSOS A SEREM UTILIZADOS NAS AÇÕES DO PROGRAMA ACOLHIMENTO DE ANIMAIS SILVESTRES	18.541.1805.1142.0000						10.000,00
4 DESPESAS DECAPIT						10.000,00	
4 INVESTIMENTOS					10.000,00		
EQUIPAMENTOS E MATERIAL PERMANENTE			4.4.90.52.00	10.000,00			
MANUTENÇÃO DAS ATIVIDADES VOLTADAS AO ACOLHIMENTO DE ANIMAIS SILVESTRES	18.541.1805.2187.0000						6.000,00
3 DESPESAS CORRENTES						6.000,00	
3 OUTRAS DESPESAS CORRENTES					6.000,00		
MATERIAL DE CONSUMO			3.3.90.30.00	2.000,00			
OUTROS SERVIÇOS DE TERCEIROS - PESSOA FÍSICA			3.3.90.36.00	2.000,00			
OUTROS SERVIÇOS DE TERCEIROS - PESSOA JURÍDICA			3.3.90.39.00	2.000,00			
MANUTENÇÃO DAS ATIVIDADES VOLTADAS AO PROGRAMA ARBORIZANDO	18.541.1807.2189.0000						10.000,00
3 DESPESAS CORRENTES						10.000,00	
3 OUTRAS DESPESAS CORRENTES					10.000,00		
MATERIAL DE CONSUMO			3.3.90.30.00	2.000,00			
Material, Bem ou Serviço para Distribuição Gratuita			3.3.90.32.00	5.000,00			
OUTROS SERVIÇOS DE TERCEIROS - PESSOA FÍSICA			3.3.90.36.00	2.000,00			
OUTROS SERVIÇOS DE TERCEIROS - PESSOA JURÍDICA			3.3.90.39.00	1.000,00			
MANUTENÇÃO DAS ATIVIDADES VOLTADAS PARA O PROGRAMA DE PAGAMENTO POR SERVIÇOS AMBIENTAIS - PSA	18.541.1808.2190.0000						8.000,00
3 DESPESAS CORRENTES						8.000,00	
3 OUTRAS DESPESAS CORRENTES					8.000,00		
PREMIAÇÕES CULTURAIS, ARTÍSTICAS, CIENTÍFICAS, DESPORTIV			3.3.90.31.00	5.000,00			
Material, Bem ou Serviço para Distribuição Gratuita			3.3.90.32.00	1.000,00			
OUTROS SERVIÇOS DE TERCEIROS - PESSOA FÍSICA			3.3.90.36.00	2.000,00			
EXECUÇÃO DE OBRAS DE PRESERVAÇÃO DAS NASCENTES - PROGRAMA PRODUTORES DE ÁGUA	18.541.1809.1143.0000						2.000,00
4 DESPESAS DECAPIT						2.000,00	
4 INVESTIMENTOS					2.000,00		
OBRAS E INSTALAÇÕES			4.4.90.51.00	2.000,00			
MANUTENÇÃO DAS ATIVIDADES VOLTADAS PARA O PROGRAMA PRODUTORES DE ÁGUA	18.541.1809.2191.0000						3.000,00
3 DESPESAS CORRENTES						3.000,00	
3 OUTRAS DESPESAS CORRENTES					3.000,00		
MATERIAL DE CONSUMO			3.3.90.30.00	1.000,00			
OUTROS SERVIÇOS DE TERCEIROS - PESSOA FÍSICA			3.3.90.36.00	1.000,00			
OUTROS SERVIÇOS DE TERCEIROS - PESSOA JURÍDICA			3.3.90.39.00	1.000,00			
EXECUÇÃO DE OBRAS DE REVITALIZAÇÃO DO RIO CAPEMA	18.541.1810.1144.0000						10.000,00
4 DESPESAS DECAPIT						10.000,00	
4 INVESTIMENTOS					10.000,00		
OBRAS E INSTALAÇÕES			4.4.90.51.00	5.000,00			
OBRAS E INSTALAÇÕES			4.4.90.51.00	5.000,00			

DEMONSTRATIVO DE COMPATIBILIDADE ENTRE OPÇÕES

Lei: , Data:

PODER	02	PODER EXECUTIVO
ORGÃO	09	SEC. DE MEIO AMBIENTE, SUSTENTABILIDADE E DESENVOLV. RURAL
UNIDADE	00	SEC. MUNICIPAL DE MEIO AMB., SUSTENTAB. E DE DESENV. RURAL

Aplicacao Programada	Proj/Ativ	Finalidade	Categoria	Detalhada	Total Grupo	Total Categ.	Total Func.
		F.R. -C.A.					
EXECUÇÃO DE OBRAS DE REVITALIZAÇÃO DO RIO CAPEMÁ	18.541.1810.1144.0000						10.000,00
AQUISIÇÃO DE MÁQUINAS E EQUIPAMENTOS DIVERSOS DESTINADOS A IMPLANTAÇÃO DE UMA COMPOSTEIRA NO MUNICÍPIO	18.541.1812.1145.0000						5.000,00
4 DESPESAS DECAPIT						5.000,00	
4 INVESTIMENTOS					5.000,00		
EQUIPAMENTOS E MATERIAL PERMANENTE			4.4.90.52.00	5.000,00			
MANUTENÇÃO DAS ATIVIDADES VOLTADAS PARA O PROGRAMA COMPOSTAR	18.541.1812.2192.0000						3.000,00
3 DESPESAS CORRENTES						3.000,00	
3 OUTRAS DESPESAS CORRENTES					3.000,00		
MATERIAL DE CONSUMO			3.3.90.30.00	1.000,00			
OUTROS SERVIÇOS DE TERCEIROS - PESSOA FÍSICA			3.3.90.36.00	1.000,00			
OUTROS SERVIÇOS DE TERCEIROS - PESSOA JURÍDICA			3.3.90.39.00	1.000,00			
MANUTENÇÃO DAS ATIVIDADES VOLTADAS PARA O PROGRAMA FORMAÇÃO DO AGENTE AMBIENTAL	18.541.1814.2194.0000						5.000,00
3 DESPESAS CORRENTES						5.000,00	
3 OUTRAS DESPESAS CORRENTES					5.000,00		
MATERIAL DE CONSUMO			3.3.90.30.00	1.000,00			
Material, Bem ou Serviço para Distribuição Gratuita			3.3.90.32.00	1.000,00			
OUTROS SERVIÇOS DE TERCEIROS - PESSOA FÍSICA			3.3.90.36.00	1.000,00			
OUTROS SERVIÇOS DE TERCEIROS - PESSOA JURÍDICA			3.3.90.39.00	2.000,00			
MANUTENÇÃO DAS ATIVIDADES VOLTADAS PARA O PROGRAMA ESTRADA PARQUE	18.541.1815.2195.0000						3.000,00
3 DESPESAS CORRENTES						3.000,00	
3 OUTRAS DESPESAS CORRENTES					3.000,00		
MATERIAL DE CONSUMO			3.3.90.30.00	1.000,00			
OUTROS SERVIÇOS DE TERCEIROS - PESSOA FÍSICA			3.3.90.36.00	1.000,00			
OUTROS SERVIÇOS DE TERCEIROS - PESSOA JURÍDICA			3.3.90.39.00	1.000,00			
AQUISIÇÃO DE EQUIPAMENTOS DIVERSOS DESTINADOS AS AÇÕES DO PROGRAMA CONTROLE AMBIENTAL	18.542.1806.1070.0000						5.000,00
4 DESPESAS DECAPIT						5.000,00	
4 INVESTIMENTOS					5.000,00		
EQUIPAMENTOS E MATERIAL PERMANENTE			4.4.90.52.00	5.000,00			
MANUTENÇÃO DAS ATIVIDADES VOLTADAS PARA O PROGRAMA DE CONTROLE AMBIENTAL	18.542.1806.2188.0000						5.000,00
3 DESPESAS CORRENTES						5.000,00	
3 OUTRAS DESPESAS CORRENTES					5.000,00		
MATERIAL DE CONSUMO			3.3.90.30.00	1.000,00			
Material, Bem ou Serviço para Distribuição Gratuita			3.3.90.32.00	1.000,00			
OUTROS SERVIÇOS DE TERCEIROS - PESSOA FÍSICA			3.3.90.36.00	1.000,00			
OUTROS SERVIÇOS DE TERCEIROS - PESSOA JURÍDICA			3.3.90.39.00	2.000,00			
MANUTENÇÃO DAS AÇÕES VINCULADAS AO PROGRAMA DE COLETA SELETIVA DE LIXO	18.542.1811.2097.0000						30.000,00
3 DESPESAS CORRENTES						30.000,00	

DEMONSTRATIVO DE COMPATIBILIDADE ENTRE OPÇÕES

Lei: , Data:

PODER	02	PODER EXECUTIVO
ORGÃO	09	SEC. DE MEIO AMBIENTE, SUSTENTABILIDADE E DESENVOLV. RURAL
UNIDADE	00	SEC. MUNICIPAL DE MEIO AMB., SUSTENTAB. E DE DESENV. RURAL

Aplicacao Programada	Proj/Ativ	Finalidade	Categoria	Detalhada	Total Grupo	Total Categ.	Total Func.
		F.R. -C.A.					
MANUTENÇÃO DAS AÇÕES VINCULADAS AO PROGRAMA DE COLETA SELETIVA DE LIXO	18.542.1811.2097.0000						30.000,00
3 DESPESAS CORRENTES						30.000,00	
3 OUTRAS DESPESAS CORRENTES					30.000,00		
MATERIAL DE CONSUMO			3.3.90.30.00	5.000,00			
MATERIAL DE CONSUMO			3.3.90.30.00	5.000,00			
OUTROS SERVIÇOS DE TERCEIROS - PESSOA FÍSICA			3.3.90.36.00	5.000,00			
OUTROS SERVIÇOS DE TERCEIROS - PESSOA FÍSICA			3.3.90.36.00	5.000,00			
OUTROS SERVIÇOS DE TERCEIROS - PESSOA JURÍDICA			3.3.90.39.00	5.000,00			
OUTROS SERVIÇOS DE TERCEIROS - PESSOA JURÍDICA			3.3.90.39.00	5.000,00			
AQUISIÇÃO DE IMÓVEL PARA O ATERRO SANITÁRIO	18.542.1813.1071.0000						10.000,00
4 DESPESAS DE CAPITAL						10.000,00	
4 INVESTIMENTOS					10.000,00		
AQUISIÇÃO DE IMOVEIS			4.4.90.61.00	10.000,00			
CONSTRUÇÃO DE ATERRO SANITÁRIO, BIODIGESTORES, USINAS DE COMPOSTAGEM DE LIXO E OUTRAS OBRAS DE CONTROLE AMBIENTAL	18.542.1813.1072.0000						305.000,00
4 DESPESAS DE CAPITAL						305.000,00	
4 INVESTIMENTOS					305.000,00		
OBRAS E INSTALAÇÕES			4.4.90.51.00	5.000,00			
OBRAS E INSTALAÇÕES			4.4.90.51.00	300.000,00			
INVESTIMENTOS NAS AÇÕES DE PRESERVAÇÃO AMBIENTAL ATRAVÉS DE CONSÓRCIO	18.542.1813.1073.0000						108.100,00
4 DESPESAS DE CAPITAL						108.100,00	
4 INVESTIMENTOS					108.100,00		
Obras e Instalações			4.4.72.51.00	50.200,00			
Equipamentos e Material Permanente			4.4.72.52.00	57.900,00			
MANUTENÇÃO DAS AÇÕES VINCULADAS AO PROGRAMA USINA DE RECICLAGEM	18.542.1813.2098.0000						28.000,00
3 DESPESAS CORRENTES						28.000,00	
3 OUTRAS DESPESAS CORRENTES					28.000,00		
MATERIAL DE CONSUMO			3.3.90.30.00	2.000,00			
OUTROS SERVIÇOS DE TERCEIROS - PESSOA FÍSICA			3.3.90.36.00	20.000,00			
OUTROS SERVIÇOS DE TERCEIROS - PESSOA JURÍDICA			3.3.90.39.00	6.000,00			
MANUTENÇÃO NAS AÇÕES DE PRESERVAÇÃO AMBIENTAL ATRAVÉS DE CONSÓRCIO	18.542.1813.2099.0000						467.900,00
3 DESPESAS CORRENTES						467.900,00	
3 OUTRAS DESPESAS CORRENTES					467.900,00		
Outros Serviços de Terceiros - Pessoa Jurídica			3.3.72.39.00	467.900,00			
IMPLANT. DE PROGRAMAS E PROJETOS DE PLANTAS MEDICINAIS E FITOTERÁPICOS NO MUNICÍPIO, INCLUINDO CAPACIT. DE PROFISSIONAIS	18.606.1816.2196.0000						5.000,00
3 DESPESAS CORRENTES						5.000,00	
3 OUTRAS DESPESAS CORRENTES					5.000,00		
MATERIAL DE CONSUMO			3.3.90.30.00	1.000,00			
Material, Bem ou Serviço para Distribuição Gratuita			3.3.90.32.00	2.000,00			
OUTROS SERVIÇOS DE TERCEIROS - PESSOA FÍSICA			3.3.90.36.00	1.000,00			
OUTROS SERVIÇOS DE TERCEIROS - PESSOA JURÍDICA			3.3.90.39.00	1.000,00			
AQUISIÇÃO DE EQUIPAMENTOS E VEÍCULOS PARA A SECRETARIA DE MEIO AMBIENTE,	20.122.2001.1150.0000						10.000,00

DEMONSTRATIVO DE COMPATIBILIDADE ENTRE OPÇÕES

Lei: , Data:

PODER	02	PODER EXECUTIVO
ORGÃO	09	SEC. DE MEIO AMBIENTE, SUSTENTABILIDADE E DESENVOLV. RURAL
UNIDADE	00	SEC. MUNICIPAL DE MEIO AMB., SUSTENTAB. E DE DESENV. RURAL

Aplicacao Programada	Proj/Ativ	Finalidade	Categoria	Detalhada	Total Grupo	Total Categ.	Total Func.
		F.R. -C.A.					
SUSTENTABILIDADES E DESENV.RURAL							
4	DESPEAS DECAPIT					10.000,00	
4	INVESTIMENTOS				10.000,00		
	EQUIPAMENTOS EMATERIAL PERMANENTE		4.4.90.52.00	10.000,00			
MANUTENÇÃO DE AÇÕES VINCULADAS AO							
PROGRAMA "BONITO MAIS HUMANO"		20.305.2011.2198.0000					5.000,00
3	DESPEAS CORRENT					5.000,00	
3	OUTRAS DESPEAS CORRENTES				5.000,00		
	MATERIAL DE CONSUMO		3.3.90.30.00	2.000,00			
	OUTROS SERVIÇOS DE TERCEIROS - PESSOA FÍSICA		3.3.90.36.00	2.000,00			
	OUTROS SERVIÇOS DE TERCEIROS - PESSOA JURÍDICA		3.3.90.39.00	1.000,00			
CONSTRUÇÃO, REFORMA E/OU AMPLIAÇÃO DE							
AÇOUGUES, MERCADOS, CENTRAIS DE ABASTECIMENTO E MATADOURO		20.605.2005.1059.0000					170.000,00
4	DESPEAS DECAPIT					170.000,00	
4	INVESTIMENTOS				170.000,00		
	OBRAS E INSTALAÇÕES		4.4.90.51.00	20.000,00			
	OBRAS E INSTALAÇÕES		4.4.90.51.00	150.000,00			
AQUISIÇÃO DE MÓVEIS, MÁQUINAS E EQUIPAMENTOS DIVERSOS							
DIVERSOS		20.605.2005.1060.0000					5.000,00
4	DESPEAS DECAPIT					5.000,00	
4	INVESTIMENTOS				5.000,00		
	EQUIPAMENTOS EMATERIAL PERMANENTE		4.4.90.52.00	5.000,00			
MANUTENÇÃO DAS AÇÕES VINCULADAS AO							
PROGRAMA DE ABASTECIMENTO DE QUALIDADE, TALS COMO AÇOUGUES, MERCADOS, CENTRAIS DE ABA		20.605.2005.2087.0000					380.000,00
3	DESPEAS CORRENT					380.000,00	
3	OUTRAS DESPEAS CORRENTES				380.000,00		
	MATERIAL DE CONSUMO		3.3.90.30.00	20.000,00			
	OUTROS SERVIÇOS DE TERCEIROS - PESSOA FÍSICA		3.3.90.36.00	290.000,00			
	OUTROS SERVIÇOS DE TERCEIROS - PESSOA JURÍDICA		3.3.90.39.00	70.000,00			
MANUTENÇÃO DE AÇÕES VINCULADAS AO							
PROGRAMA AGROECOLOGIA NAS ESCOLAS		20.606.2013.2200.0000					5.000,00
3	DESPEAS CORRENT					5.000,00	
3	OUTRAS DESPEAS CORRENTES				5.000,00		
	MATERIAL DE CONSUMO		3.3.90.30.00	2.000,00			
	OUTROS SERVIÇOS DE TERCEIROS - PESSOA FÍSICA		3.3.90.36.00	2.000,00			
	OUTROS SERVIÇOS DE TERCEIROS - PESSOA JURÍDICA		3.3.90.39.00	1.000,00			
AQUISIÇÃO DE MÓVEIS, VEÍCULOS, TRATORES, MÁQUINAS, PATRULHA MECANIZADA E EQUIPAMENTOS AGRÍCOLAS DIVERSOS							
DIVERSOS		20.608.2002.1061.0000					1.105.000,00
4	DESPEAS DECAPIT					1.105.000,00	
4	INVESTIMENTOS				1.105.000,00		
	EQUIPAMENTOS E MATERIAL PERMANENTE		4.4.90.52.00	5.000,00			
	EQUIPAMENTOS E MATERIAL PERMANENTE		4.4.90.52.00	1.000.000,00			
	EQUIPAMENTOS E MATERIAL PERMANENTE		4.4.90.52.00	100.000,00			
MANUTENÇÃO DE AÇÕES DE APOIO AO DESENVOLVIMENTO DO SETOR AGROPECUÁRIO							
DIVERSOS		20.608.2002.2088.0000					15.000,00
3	DESPEAS CORRENT					15.000,00	

DEMONSTRATIVO DE COMPATIBILIDADE ENTRE OPÇÕES

Lei: , Data:

PODER	02	PODER EXECUTIVO						
ORGÃO	09	SEC. DE MEIO AMBIENTE, SUSTENTABILIDADE E DESENVOLV. RURAL						
UNIDADE	00	SEC. MUNICIPAL DE MEIO AMB., SUSTENTAB. E DE DESENV. RURAL						
Aplicacao Programada	Proj/Ativ	Finalidade	Categoria	Detalhada	Total Grupo	Total Categ.	Total Func.	
F.R. -C.A.								
MANUTENÇÃO DE AÇÕES DE APOIO AO DESENVOLVIMENTO DO SETOR AGROPECUÁRIO	20.608.2002.2088.0000						15.000,00	
3 DESPESAS CORRENTES						15.000,00		
3 OUTRAS DESPESAS CORRENTES						15.000,00		
MATERIAL DE CONSUMO			3.3.90.30.00	5.000,00				
OUTROS SERVIÇOS DE TERCEIROS - PESSOA FÍSICA			3.3.90.36.00	5.000,00				
OUTROS SERVIÇOS DE TERCEIROS - PESSOA JURÍDICA			3.3.90.39.00	5.000,00				
APOIO AOS AGRICULTORES NA REALIZAÇÃO DE ARAÇÃO DE TERRA	20.608.2002.2205.0000						20.000,00	
3 DESPESAS CORRENTES						20.000,00		
3 OUTRAS DESPESAS CORRENTES						20.000,00		
MATERIAL DE CONSUMO			3.3.90.30.00	5.000,00				
OUTROS SERVIÇOS DE TERCEIROS - PESSOA FÍSICA			3.3.90.36.00	5.000,00				
OUTROS SERVIÇOS DE TERCEIROS - PESSOA JURÍDICA			3.3.90.39.00	10.000,00				
EXECUÇÃO DE OBRAS DE APOIO A AGRICULTURA FAMILIAR	20.608.2003.1062.0000						10.000,00	
4 DESPESAS DE CAPITAL						10.000,00		
4 INVESTIMENTOS						10.000,00		
OBRAS E INSTALAÇÕES			4.4.90.51.00	5.000,00				
OBRAS E INSTALAÇÕES			4.4.90.51.00	5.000,00				
AQUISIÇÃO DE MÓVEIS, VEÍCULOS, TRATORES, MÁQUINAS E EQUIPAMENTOS AGRÍCOLAS DIVERSOS	20.608.2003.1063.0000						10.000,00	
4 DESPESAS DE CAPITAL						10.000,00		
4 INVESTIMENTOS						10.000,00		
EQUIPAMENTOS E MATERIAL PERMANENTE			4.4.90.52.00	5.000,00				
EQUIPAMENTOS E MATERIAL PERMANENTE			4.4.90.52.00	5.000,00				
MANUTENÇÃO DAS AÇÕES VINCULADAS A AGRICULTURA FAMILIAR DISTRIBUIÇÃO DE SEMENTES E MUDAS E CAPACITAÇÃO DE AGRICULTORES	20.608.2003.2089.0000						18.000,00	
3 DESPESAS CORRENTES						18.000,00		
3 OUTRAS DESPESAS CORRENTES						18.000,00		
MATERIAL DE CONSUMO			3.3.90.30.00	1.000,00				
Material, Bem ou Serviço para Distribuição Gratuita			3.3.90.32.00	2.000,00				
OUTROS SERVIÇOS DE TERCEIROS - PESSOA FÍSICA			3.3.90.36.00	10.000,00				
OUTROS SERVIÇOS DE TERCEIROS - PESSOA JURÍDICA			3.3.90.39.00	5.000,00				
AQUISIÇÃO DE EQUIPAMENTOS DE APOIO A CAMPANHA DE VACINAÇÃO DE ANIMAIS	20.608.2004.1064.0000						5.000,00	
4 DESPESAS DE CAPITAL						5.000,00		
4 INVESTIMENTOS						5.000,00		
EQUIPAMENTOS E MATERIAL PERMANENTE			4.4.90.52.00	5.000,00				
MANUTENÇÃO DAS ATIVIDADES DE VACINAÇÃO DO REBANHO E IMUNIZAÇÃO DOS ANIMAIS	20.608.2004.2090.0000						15.000,00	
3 DESPESAS CORRENTES						15.000,00		
3 OUTRAS DESPESAS CORRENTES						15.000,00		
MATERIAL DE CONSUMO			3.3.90.30.00	5.000,00				
OUTROS SERVIÇOS DE TERCEIROS - PESSOA FÍSICA			3.3.90.36.00	5.000,00				
OUTROS SERVIÇOS DE TERCEIROS - PESSOA JURÍDICA			3.3.90.39.00	5.000,00				
MANUTENÇÃO DAS AÇÕES DE DESENVOLVIMENTO RURAL, INCLUINDO INCENTIVO AO CULTIVO DE	20.608.2007.2092.0000						20.000,00	

DEMONSTRATIVO DE COMPATIBILIDADE ENTRE OPÇÕES

Lei: , Data:

PODER	02	PODER EXECUTIVO
ORGÃO	09	SEC. DE MEIO AMBIENTE, SUSTENTABILIDADE E DESENVOLV. RURAL
UNIDADE	00	SEC. MUNICIPAL DE MEIO AMB., SUSTENTAB. E DE DESENV. RURAL

Aplicacao Programada	Proj/Ativ	Finalidade	Categoria	Detalhada	Total Grupo	Total Categ.	Total Func.
		F.R. -C.A.					
DESTINADOS A INSTALAÇÃO DE PARQUE DE EXPOSIÇÃO, FEIRAS, EVENTOS E ATIVIDADES RURAIS							
4	4	DESPESAS DECAPIT					10.000,00
4	4	INVESTIMENTOS			10.000,00		
		EQUIPAMENTOS E MATERIAL PERMANENTE	4.4.90.52.00	5.000,00			
		EQUIPAMENTOS E MATERIAL PERMANENTE	4.4.90.52.00	5.000,00			
MANUTENÇÃO DAS AÇÕES VINCULADAS AO PROGRAMA DE EXPOSIÇÃO, FEIRAS E EVENTOS							
3	3	DESPESAS CORRENTES					15.000,00
3	3	OUTRAS DESPESAS CORRENTES			15.000,00		
		MATERIAL DE CONSUMO	3.3.90.30.00	5.000,00			
		OUTROS SERVIÇOS DE TERCEIROS - PESSOA FÍSICA	3.3.90.36.00	5.000,00			
		OUTROS SERVIÇOS DE TERCEIROS - PESSOA JURÍDICA	3.3.90.39.00	5.000,00			
INFRAESTRUTURA E APOIO ÀS ATIVIDADES DO PROGRAMA " MERCADO DA VIDA - BONITO SUSTENTÁVEL"							
4	4	DESPESAS DECAPIT					10.000,00
4	4	INVESTIMENTOS			10.000,00		
		OBRAS E INSTALAÇÕES	4.4.90.51.00	5.000,00			
		EQUIPAMENTOS E MATERIAL PERMANENTE	4.4.90.52.00	5.000,00			
MANUTENÇÃO DAS ATIVIDADES DO PROGRAMA MERCADO DA VIDA - BONITO SUSTENTÁVEL							
3	3	DESPESAS CORRENTES					5.000,00
3	3	OUTRAS DESPESAS CORRENTES			5.000,00		
		MATERIAL DE CONSUMO	3.3.90.30.00	2.000,00			
		OUTROS SERVIÇOS DE TERCEIROS - PESSOA FÍSICA	3.3.90.36.00	2.000,00			
		OUTROS SERVIÇOS DE TERCEIROS - PESSOA JURÍDICA	3.3.90.39.00	1.000,00			
REESTRUTURAÇÃO FÍSICA, MELHORIA NAS INSTALAÇÕES E AQUISIÇÃO DE EQUIPAMENTOS DE FEIRAS E ESPAÇOS PÚBLICOS							
4	4	DESPESAS DECAPIT					15.000,00
4	4	INVESTIMENTOS			15.000,00		
		OBRAS E INSTALAÇÕES	4.4.90.51.00	5.000,00			
		OBRAS E INSTALAÇÕES	4.4.90.51.00	5.000,00			
		EQUIPAMENTOS E MATERIAL PERMANENTE	4.4.90.52.00	5.000,00			
MANUTENÇÃO DAS ATIVIDADES VOLTADAS PARA O PROGRAMA FEIRA RENOVADA							
3	3	DESPESAS CORRENTES					6.000,00
3	3	OUTRAS DESPESAS CORRENTES			6.000,00		
		MATERIAL DE CONSUMO	3.3.90.30.00	2.000,00			
		OUTROS SERVIÇOS DE TERCEIROS - PESSOA FÍSICA	3.3.90.36.00	2.000,00			
		OUTROS SERVIÇOS DE TERCEIROS - PESSOA JURÍDICA	3.3.90.39.00	2.000,00			
TOTAL							6.767.000,00

DEMONSTRATIVO DE COMPATIBILIDADE ENTRE OPÇÕES

Lei: , Data:

PODER	02	PODER EXECUTIVO
ORGÃO	10	PROCURADORIA GERAL DO MUNICÍPIO
UNIDADE	00	PROCURADORIA GERAL DO MUNICÍPIO

Aplicacao Programada	Proj/Ativ	Finalidade	Categoria	Detalhada	Total Grupo	Total Categ.	Total Func.
		F.R. -C.A.					
AQUISIÇÃO DE MÓVEIS, MÁQUINAS E EQUIPAMENTOS DIVERSOS DESTINADOS A PROCURADORIA GERAL DO MUNICÍPIO	04.122.0418.1152.0000						6.000,00
4	DESPESAS DECAPIT					6.000,00	
4	INVESTIMENTOS				6.000,00		
	EQUIPAMENTOS EMATERIALPERMANENTE		4.4.90.52.00	6.000,00			
MANUTENÇÃO DAS ATIVIDADESGERAISDA PROCURADORIA GERAL DO MUNICÍPIO	04.122.0418.2100.0000						210.000,00
3	DESPESASCORRENT					210.000,00	
1	PESSOAL E ENCARGOSSOCIAIS				131.000,00		
	VENCIMENTOS E VANTAGENS FIXAS - PESSOAL CIVIL		3.1.90.11.00	100.000,00			
	OBRIGAÇÕES PATRONAIS		3.1.90.13.00	20.000,00			
	OBRIGAÇÕES PATRONAIS - INTRA-ORÇAMENTÁRIO		3.1.91.13.00	11.000,00			
3	OUTRAS DESPESASCORRENTES				79.000,00		
	DIÁRIAS - CIVIL		3.3.90.14.00	2.000,00			
	MATERIAL DE CONSUMO		3.3.90.30.00	7.000,00			
	PASSAGENS E DESPESAS COM LOCOMOÇÃO		3.3.90.33.00	5.000,00			
	SERVIÇOS DE CONSULTORIA		3.3.90.35.00	2.000,00			
	OUTROS SERVIÇOS DE TERCEIROS - PESSOA FÍSICA		3.3.90.36.00	47.000,00			
	OUTROS SERVIÇOS DE TERCEIROS - PESSOA JURÍDICA		3.3.90.39.00	16.000,00			
TOTAL							216.000,00

DEMONSTRATIVO DE COMPATIBILIDADE ENTRE OPÇÕES

Lei: , Data:

PODER	02	PODER EXECUTIVO
ORGÃO	11	FUNDO MANUTENÇÃO E DESENVOLVIMENTO DA EDUCAÇÃO BÁSICA E DE V
UNIDADE	00	FUNDO MANUTENÇÃO E DESENVOLVIMENTO DA EDUCAÇÃO BÁSICA E DE V

Aplicacao Programada	Proj/Ativ	Finalidade	Categoria	Detalhada	Total Grupo	Total Categ.	Total Func.
		F.R. -C.A.					
REMUNERAÇÃO DOS PROFISSIONAIS DO MAGISTÉRIO DA EDUCAÇÃO BÁSICA - ENSINO FUNDAMENTAL - FUNDEB	12.361.1202.2101.0000						14.049.000,00
3 DESPESAS CORRENTES						14.049.000,00	
1 PESSOAL E ENCARGOS SOCIAIS					14.049.000,00		
CONTRATAÇÃO POR TEMPO DETERMINADO			3.1.90.04.00	1.450.000,00			
VENCIMENTOS E VANTAGENS FIXAS - PESSOAL CIVIL			3.1.90.11.00	8.644.500,00			
VENCIMENTOS E VANTAGENS FIXAS - PESSOAL CIVIL			3.1.90.11.00	1.933.000,00			
OBRIGAÇÕES PATRONAIS			3.1.90.13.00	586.000,00			
OBRIGAÇÕES PATRONAIS			3.1.90.13.00	300.000,00			
OUTRAS DESPESAS VARIÁVEIS - PESSOAL CIVIL			3.1.90.16.00	55.000,00			
RESSARCIMENTO DE DESPESAS DE PESSOAL REQUISITADO			3.1.90.96.00	45.500,00			
OBRIGAÇÕES PATRONAIS - INTRA-ORÇAMENTÁRIO			3.1.91.13.00	950.000,00			
OBRIGAÇÕES PATRONAIS - INTRA-ORÇAMENTÁRIO			3.1.91.13.00	85.000,00			
AQUISIÇÃO DE MATERIAL DIDÁTICO-ESCOLARES DIVERSOS E MATERIAL DE DISTRIBUIÇÃO GRATUITA - FUNDEB	12.361.1202.2102.0000						30.000,00
3 DESPESAS CORRENTES						30.000,00	
3 OUTRAS DESPESAS CORRENTES					30.000,00		
MATERIAL DE CONSUMO			3.3.90.30.00	10.000,00			
Material, Bem ou Serviço para Distribuição Gratuita			3.3.90.32.00	20.000,00			
MANUTENÇÃO E DESENVOLVIMENTO DO FUNDEB 40% - ENSINO FUNDAMENTAL	12.361.1202.2103.0000						5.610.200,00
3 DESPESAS CORRENTES						5.610.200,00	
1 PESSOAL E ENCARGOS SOCIAIS					3.853.200,00		
CONTRATAÇÃO POR TEMPO DETERMINADO			3.1.90.04.00	1.100.000,00			
VENCIMENTOS E VANTAGENS FIXAS - PESSOAL CIVIL			3.1.90.11.00	822.700,00			
VENCIMENTOS E VANTAGENS FIXAS - PESSOAL CIVIL			3.1.90.11.00	1.207.000,00			
OBRIGAÇÕES PATRONAIS			3.1.90.13.00	283.500,00			
OBRIGAÇÕES PATRONAIS			3.1.90.13.00	166.000,00			
OUTRAS DESPESAS VARIÁVEIS - PESSOAL CIVIL			3.1.90.16.00	5.000,00			
RESSARCIMENTO DE DESPESAS DE PESSOAL REQUISITADO			3.1.90.96.00	10.000,00			
OBRIGAÇÕES PATRONAIS - INTRA-ORÇAMENTÁRIO			3.1.91.13.00	150.000,00			
OBRIGAÇÕES PATRONAIS - INTRA-ORÇAMENTÁRIO			3.1.91.13.00	109.000,00			
3 OUTRAS DESPESAS CORRENTES					1.757.000,00		
DIÁRIAS - CIVIL			3.3.90.14.00	1.000,00			
MATERIAL DE CONSUMO			3.3.90.30.00	400.000,00			
Outras Despesas de Pessoal decorrentes de Contratos de Terceiros			3.3.90.34.00	1.000,00			
OUTROS SERVIÇOS DE TERCEIROS - PESSOA FÍSICA			3.3.90.36.00	800.000,00			
OUTROS SERVIÇOS DE TERCEIROS - PESSOA JURÍDICA			3.3.90.39.00	500.000,00			
OBRIGAÇÕES TRIBUTÁRIAS E CONTRIBUTIVAS			3.3.90.47.00	50.000,00			
AUXÍLIO TRANSPORTE			3.3.90.49.00	5.000,00			
CAPACITAÇÃO, TREINAMENTO E APERFEIÇOAMENTO DE PROFISSIONAIS DA EDUCAÇÃO, VINCULADOS AO FUNDEB	12.361.1202.2104.0000						12.000,00
3 DESPESAS CORRENTES						12.000,00	
3 OUTRAS DESPESAS CORRENTES					12.000,00		
SERVIÇOS DE CONSULTORIA			3.3.90.35.00	10.000,00			
OUTROS SERVIÇOS DE TERCEIROS - PESSOA FÍSICA			3.3.90.36.00	1.000,00			
OUTROS SERVIÇOS DE TERCEIROS - PESSOA JURÍDICA			3.3.90.39.00	1.000,00			
AQUISIÇÃO DE VEÍCULOS PARA TRANSPORTE ESCOLAR - FUNDEB	12.361.1203.1075.0000						170.000,00
4 DESPESAS DE CAPITAL						170.000,00	

DEMONSTRATIVO DE COMPATIBILIDADE ENTRE OPÇÕES

Lei: , Data:

PODER	02	PODER EXECUTIVO
ORGÃO	11	FUNDO MANUTENÇÃO E DESENVOLVIMENTO DA EDUCAÇÃO BÁSICA E DE V
UNIDADE	00	FUNDO MANUTENÇÃO E DESENVOLVIMENTO DA EDUCAÇÃO BÁSICA E DE V

Aplicacao Programada	Proj/Ativ	Finalidade	Categoria	Detalhada	Total Grupo	Total Categ.	Total Func.
		F.R. -C.A.					
AQUISIÇÃO DE VEÍCULOS PARATRANSPORTE ESCOLAR -FUNDEB	12.361.1203.1075.0000						170.000,00
4 DESPESAS DECAPIT							170.000,00
4 INVESTIMENTOS					170.000,00		
EQUIPAMENTOS EMATERIAL PERMANENTE			4.4.90.52.00	170.000,00			
MANUTENÇÃO DO PROGRAMA DE TRANSPORTE ESCOLAR -FUNDEB	12.361.1203.2105.0000						3.731.800,00
3 DESPESAS CORRENTES							3.731.800,00
3 OUTRAS DESPESAS CORRENTES					3.731.800,00		
MATERIAL DE CONSUMO			3.3.90.30.00	1.000.000,00			
OUTROS SERVIÇOS DE TERCEIROS - PESSOA FÍSICA			3.3.90.36.00	10.000,00			
OUTROS SERVIÇOS DE TERCEIROS - PESSOA JURÍDICA			3.3.90.39.00	2.720.800,00			
OBRIGAÇÕES TRIBUTÁRIAS E CONTRIBUTIVAS			3.3.90.47.00	1.000,00			
AQUISIÇÃO DE VEÍCULOS, MÓVEIS, MÁQUINAS E EQUIPAMENTOS DIVERSOS - FUNDEB	12.361.1205.1076.0000						90.000,00
4 DESPESAS DECAPIT							90.000,00
4 INVESTIMENTOS					90.000,00		
EQUIPAMENTOS EMATERIAL PERMANENTE			4.4.90.52.00	90.000,00			
AQUISIÇÃO, CONSTRUÇÃO, REFORMA E/OU AMPLIAÇÃO DE UNIDADES ESCOLARES -FUNDEB	12.361.1205.1077.0000						1.065.000,00
4 DESPESAS DECAPIT							1.065.000,00
4 INVESTIMENTOS					1.010.000,00		
OBRAS E INSTALAÇÕES			4.4.90.51.00	1.000.000,00			
AQUISIÇÃO DE IMÓVEIS			4.4.90.61.00	10.000,00			
5 INVERSÕES FINANCEIRAS					55.000,00		
AQUISIÇÃO DE IMÓVEIS			4.5.90.61.00	55.000,00			
REMUNERAÇÃO DOS PROFISSIONAIS DO MAGISTÉRIO DA EDUCAÇÃO BÁSICA - ENSINO INFANTIL - FUNDEB 60%	12.365.1202.2106.0000						2.190.000,00
3 DESPESAS CORRENTES							2.190.000,00
1 PESSOAL E ENCARGOS SOCIAIS					2.190.000,00		
CONTRATAÇÃO POR TEMPO DETERMINADO			3.1.90.04.00	20.000,00			
VENCIMENTOS E VANTAGENS FIXAS - PESSOAL CIVIL			3.1.90.11.00	1.900.000,00			
OBRIGAÇÕES PATRONAIS			3.1.90.13.00	60.000,00			
OUTRAS DESPESAS VARIÁVEIS - PESSOAL CIVIL			3.1.90.16.00	10.000,00			
OBRIGAÇÕES PATRONAIS - INTRA-ORÇAMENTÁRIO			3.1.91.13.00	200.000,00			
MANUTENÇÃO E DESENVOLVIMENTO DO FUNDEB 40% - ENSINO FUNDAMENTAL	12.365.1202.2107.0000						159.000,00
3 DESPESAS CORRENTES							159.000,00
1 PESSOAL E ENCARGOS SOCIAIS					28.000,00		
CONTRATAÇÃO POR TEMPO DETERMINADO			3.1.90.04.00	10.000,00			
VENCIMENTOS E VANTAGENS FIXAS - PESSOAL CIVIL			3.1.90.11.00	10.000,00			
OBRIGAÇÕES PATRONAIS			3.1.90.13.00	5.000,00			
OUTRAS DESPESAS VARIÁVEIS - PESSOAL CIVIL			3.1.90.16.00	2.000,00			
OBRIGAÇÕES PATRONAIS - INTRA-ORÇAMENTÁRIO			3.1.91.13.00	1.000,00			
3 OUTRAS DESPESAS CORRENTES					131.000,00		
DIÁRIAS - CIVIL			3.3.90.14.00	2.000,00			
MATERIAL DE CONSUMO			3.3.90.30.00	48.000,00			
Outras Despesas de Pessoal decorrentes de Contratos de Terce			3.3.90.34.00	3.000,00			
OUTROS SERVIÇOS DE TERCEIROS - PESSOA FÍSICA			3.3.90.36.00	50.000,00			
OUTROS SERVIÇOS DE TERCEIROS - PESSOA JURÍDICA			3.3.90.39.00	25.000,00			
OBRIGAÇÕES TRIBUTÁRIAS E CONTRIBUTIVAS			3.3.90.47.00	3.000,00			

DEMONSTRATIVO DE COMPATIBILIDADE ENTRE OPÇÕES

Lei: , Data:

PODER	02	PODER EXECUTIVO
ORGÃO	11	FUNDO MANUTENÇÃO E DESENVOLVIMENTO DA EDUCAÇÃO BÁSICA E DE V
UNIDADE	00	FUNDO MANUTENÇÃO E DESENVOLVIMENTO DA EDUCAÇÃO BÁSICA E DE V

Aplicacao Programada	Proj/Ativ	Finalidade	Categoria	Detalhada	Total Grupo	Total Categ.	Total Func.
		F.R. -C.A.					
MANUTENÇÃO E DESENVOLVIMENTO DO FUNDEB 40% - ENSINO FUNDAMENTAL	12.365.1202.2107.0000						159.000,00
REMUNERAÇÃO DOS PROFISSIONAIS DO MAGISTÉRIO DA EDUCAÇÃO BÁSICA (ENSINO JOVENS E ADULTOS) - FUNDEB 60%	12.366.1202.2108.0000						780.000,00
3 DESPESAS CORRENTES						780.000,00	
1 PESSOAL E ENCARGOS SOCIAIS					780.000,00		
CONTRATAÇÃO POR TEMPO DETERMINADO			3.1.90.04.00	30.000,00			
VENCIMENTOS E VANTAGENS FIXAS - PESSOAL CIVIL			3.1.90.11.00	600.000,00			
OBRIGAÇÕES PATRONAIS			3.1.90.13.00	50.000,00			
OUTRAS DESPESAS VARIÁVEIS - PESSOAL CIVIL			3.1.90.16.00	10.000,00			
OBRIGAÇÕES PATRONAIS - INTRA-ORÇAMENTÁRIO			3.1.91.13.00	90.000,00			
MANUTENÇÃO E DESENVOLVIMENTO DO FUNDEB 40% (ENSINO JOVENS E ADULTOS)	12.366.1202.2109.0000						13.000,00
3 DESPESAS CORRENTES						13.000,00	
1 PESSOAL E ENCARGOS SOCIAIS					6.000,00		
CONTRATAÇÃO POR TEMPO DETERMINADO			3.1.90.04.00	1.000,00			
VENCIMENTOS E VANTAGENS FIXAS - PESSOAL CIVIL			3.1.90.11.00	1.000,00			
OBRIGAÇÕES PATRONAIS			3.1.90.13.00	1.000,00			
OUTRAS DESPESAS VARIÁVEIS - PESSOAL CIVIL			3.1.90.16.00	2.000,00			
OBRIGAÇÕES PATRONAIS - INTRA-ORÇAMENTÁRIO			3.1.91.13.00	1.000,00			
3 OUTRAS DESPESAS CORRENTES					7.000,00		
DIÁRIAS - CIVIL			3.3.90.14.00	2.000,00			
MATERIAL DE CONSUMO			3.3.90.30.00	1.000,00			
Outras Despesas de Pessoal decorrentes de Contratos de Terceiros			3.3.90.34.00	1.000,00			
OUTROS SERVIÇOS DE TERCEIROS - PESSOA FÍSICA			3.3.90.36.00	1.000,00			
OUTROS SERVIÇOS DE TERCEIROS - PESSOA JURÍDICA			3.3.90.39.00	1.000,00			
OBRIGAÇÕES TRIBUTÁRIAS E CONTRIBUTIVAS			3.3.90.47.00	1.000,00			
TOTAL							27.900.000,00

DEMONSTRATIVO DE COMPATIBILIDADE ENTRE OPÇÕES

Lei: , Data:

PODER	02	PODER EXECUTIVO
ORGÃO	12	SECRETARIA MUNICIPAL DE DESENVOLVIMENTO SOCIAL E CIDADANIA
UNIDADE	01	FUNDO MUNICIPAL DE ASSISTÊNCIA SOCIAL (ENT. SUPERVISIONADA)

Aplicacao Programada	Proj/Ativ	Finalidade	Categoria	Detalhada	Total Grupo	Total Categ.	Total Func.
		F.R. -C.A.					
AQUISIÇÃO DE MÓVEIS, MÁQUINAS E EQUIPAMENTOS DIVERSOS	08.032.0801.1080.0000						5.000,00
4	DESPEAS DECAPIT					5.000,00	
4	INVESTIMENTOS				5.000,00		
EQUIPAMENTOS EMATERIALPERMANENTE			4.4.90.52.00	5.000,00			
AQUISIÇÃO DE VEÍCULO PARA O CONSELHO MUNICIPAL DE ASSISTÊNCIA SOCIAL	08.032.0801.1081.0000						5.000,00
4	DESPEAS DECAPIT					5.000,00	
4	INVESTIMENTOS				5.000,00		
EQUIPAMENTOS EMATERIALPERMANENTE			4.4.90.52.00	5.000,00			
MANUTENÇÃO DO CONSELHOMUNICIPALDE ASSISTÊNCIA SOCIAL	08.032.0801.2115.0000						4.000,00
3	DESPEASCORRENT					4.000,00	
3	OUTRAS DESPEASCORRENTES				4.000,00		
DIÁRIAS - CIVIL			3.3.90.14.00	1.000,00			
MATERIAL DE CONSUMO			3.3.90.30.00	1.000,00			
OUTROS SERVIÇOS DE TERCEIROS - PESSOA FÍSICA			3.3.90.36.00	1.000,00			
OUTROS SERVIÇOS DE TERCEIROS - PESSOA JURÍDICA			3.3.90.39.00	1.000,00			
AQUISIÇÃO DE VEÍCULOS PARA GESTÃO ADMINISTRATIVA	08.122.0802.1082.0000						30.000,00
4	DESPEAS DECAPIT					30.000,00	
4	INVESTIMENTOS				30.000,00		
EQUIPAMENTOS EMATERIALPERMANENTE			4.4.90.52.00	30.000,00			
AQUISIÇÃO DE MÁQUINAS E EQUIPAMENTOS DIVERSOS	08.122.0802.1083.0000						10.000,00
4	DESPEAS DECAPIT					10.000,00	
4	INVESTIMENTOS				10.000,00		
EQUIPAMENTOS EMATERIALPERMANENTE			4.4.90.52.00	10.000,00			
EXECUÇÃO DE OBRAS PARAASSISTÊNCIASOCIAL	08.122.0802.1084.0000						10.000,00
4	DESPEAS DECAPIT					10.000,00	
4	INVESTIMENTOS				10.000,00		
OBRAS E INSTALAÇÕES			4.4.90.51.00	10.000,00			
GESTÃO DE PESSOAL DO FUNDOMUNICIPALDE ASSISTÊNCIA SOCIAL	08.122.0802.2116.0000						379.000,00
3	DESPEASCORRENT					379.000,00	
1	PESSOAL E ENCARGOSSOCIAIS				379.000,00		
CONTRATAÇÃO POR TEMPO DETERMINADO			3.1.90.04.00	53.000,00			
OBRIGAÇÕES PATRONAIS			3.1.90.04.15	12.000,00			
VENCIMENTOS E VANTAGENS FIXAS - PESSOAL CIVIL			3.1.90.11.00	258.000,00			
OBRIGAÇÕES PATRONAIS			3.1.90.13.00	38.000,00			
OUTRAS DESPEAS VARIÁVEIS - PESSOAL CIVIL			3.1.90.16.00	1.000,00			
DESPEAS DE EXERCÍCIOS ANTERIORES			3.1.90.92.00	1.000,00			
INDENIZAÇÕES E RESTITUIÇÕES TRABALHISTAS			3.1.90.94.00	1.000,00			
RESSARCIMENTO DE DESPEAS DE PESSOAL REQUISITADO			3.1.90.96.00	1.000,00			
OBRIGAÇÕES PATRONAIS - INTRA-ORÇAMENTÁRIO			3.1.91.13.00	14.000,00			
MANUTENÇÃO DAS ATIVIDADES GERAISDOFUNDO MUNICIPAL DE ASSISTÊNCIASOCIAL	08.122.0802.2117.0000						208.000,00
3	DESPEASCORRENT					208.000,00	

DEMONSTRATIVO DE COMPATIBILIDADE ENTRE OPÇÕES

Lei: , Data:

PODER	02	PODER EXECUTIVO
ORGÃO	12	SECRETARIA MUNICIPAL DE DESENVOLVIMENTO SOCIAL E CIDADANIA
UNIDADE	01	FUNDO MUNICIPAL DE ASSISTÊNCIA SOCIAL (ENT. SUPERVISIONADA)

Aplicacao Programada	Proj/Ativ	Finalidade	Categoria	Detalhada	Total Grupo	Total Categ.	Total Func.
		F.R. -C.A.					
MANUTENÇÃO DAS ATIVIDADES GERAIS DO FUNDO MUNICIPAL DE ASSISTÊNCIA SOCIAL	08.122.0802.2117.0000						208.000,00
3 DESPESAS CORRENTES						208.000,00	
3 OUTRAS DESPESAS CORRENTES					208.000,00		
DIÁRIAS - CIVIL			3.3.90.14.00	6.000,00			
MATERIAL DE CONSUMO			3.3.90.30.00	50.000,00			
PASSAGENS E DESPESAS COM LOCOMOÇÃO			3.3.90.33.00	5.000,00			
Outras Despesas de Pessoal decorrentes de Contratos de Terceiros			3.3.90.34.00	2.000,00			
SERVIÇOS DE CONSULTORIA			3.3.90.35.00	5.000,00			
OUTROS SERVIÇOS DE TERCEIROS - PESSOA FÍSICA			3.3.90.36.00	50.000,00			
OUTROS SERVIÇOS DE TERCEIROS - PESSOA JURÍDICA			3.3.90.39.00	80.000,00			
OBRIGAÇÕES TRIBUTÁRIAS E CONTRIBUTIVAS			3.3.90.47.00	5.000,00			
DESPESAS DE EXERCÍCIOS ANTERIORES			3.3.90.92.00	5.000,00			
APOIO AS ENTIDADES SOCIAIS E SEM FINS LUCRATIVOS QUE ATUAM NO MUNICÍPIO	08.122.0802.2118.0000						1.000,00
3 DESPESAS CORRENTES						1.000,00	
3 OUTRAS DESPESAS CORRENTES					1.000,00		
SUBVENÇÕES SOCIAIS			3.3.50.43.00	1.000,00			
SERVIÇOS DE CONVIVÊNCIA E FORTALECIMENTO DE VÍNCULO	08.241.0803.2119.0000						69.000,00
3 DESPESAS CORRENTES						69.000,00	
3 OUTRAS DESPESAS CORRENTES					69.000,00		
MATERIAL DE CONSUMO			3.3.90.30.00	2.000,00			
MATERIAL DE CONSUMO			3.3.90.30.00	15.000,00			
OUTROS SERVIÇOS DE TERCEIROS - PESSOA FÍSICA			3.3.90.36.00	5.000,00			
OUTROS SERVIÇOS DE TERCEIROS - PESSOA FÍSICA			3.3.90.36.00	30.000,00			
OUTROS SERVIÇOS DE TERCEIROS - PESSOA JURÍDICA			3.3.90.39.00	2.000,00			
OUTROS SERVIÇOS DE TERCEIROS - PESSOA JURÍDICA			3.3.90.39.00	15.000,00			
AQUISIÇÃO DE MÓVEIS, MÁQUINAS E EQUIPAMENTOS DIVERSOS PARA O CENTRO DE CONVIVÊNCIA DE IDOSOS	08.241.0805.1085.0000						5.000,00
4 DESPESAS DE CAPITAL						5.000,00	
4 INVESTIMENTOS					5.000,00		
EQUIPAMENTOS EM MATERIAL PERMANENTE			4.4.90.52.00	5.000,00			
CONSTRUÇÃO, REFORMA E/OU AMPLIAÇÃO DO CENTRO DE CONVIVÊNCIA DE IDOSOS	08.241.0805.1086.0000						5.000,00
4 DESPESAS DE CAPITAL						5.000,00	
4 INVESTIMENTOS					5.000,00		
OBRAS E INSTALAÇÕES			4.4.90.51.00	5.000,00			
SERVIÇOS DE PROTEÇÃO SOCIAL BÁSICA A PESSOAS COM DEFICIÊNCIA	08.242.0803.2120.0000						16.000,00
3 DESPESAS CORRENTES						16.000,00	
3 OUTRAS DESPESAS CORRENTES					16.000,00		
MATERIAL DE CONSUMO			3.3.90.30.00	5.000,00			
Material, Bem ou Serviço para Distribuição Gratuita			3.3.90.32.00	5.000,00			
OUTROS SERVIÇOS DE TERCEIROS - PESSOA FÍSICA			3.3.90.36.00	2.000,00			
OUTROS SERVIÇOS DE TERCEIROS - PESSOA JURÍDICA			3.3.90.39.00	2.000,00			
OUTROS AUXÍLIOS FINANCEIROS A PESSOA FÍSICA			3.3.90.48.00	2.000,00			
AQUISIÇÃO DE EQUIPAMENTOS DIVERSOS PARA O SCFV	08.243.0803.1087.0000						65.000,00
4 DESPESAS DE CAPITAL						65.000,00	

DEMONSTRATIVO DE COMPATIBILIDADE ENTRE OPÇÕES

Lei: , Data:

PODER	02	PODER EXECUTIVO
ORGÃO	12	SECRETARIA MUNICIPAL DE DESENVOLVIMENTO SOCIAL E CIDADANIA
UNIDADE	01	FUNDO MUNICIPAL DE ASSISTÊNCIA SOCIAL (ENT. SUPERVISIONADA)

Aplicação Programada	Proj/Ativ	Finalidade	Categoria	Detalhada	Total Grupo	Total Categ.	Total Func.
		F.R. -C.A.					
AQUISIÇÃO DE EQUIPAMENTOS DIVERSOS PARA O SCFV	08.243.0803.1087.0000						65.000,00
4	DESPESAS DE CAPITAL					65.000,00	
4	INVESTIMENTOS				65.000,00		
	EQUIPAMENTOS E MATERIAL PERMANENTE		4.4.90.52.00	5.000,00			
	EQUIPAMENTOS E MATERIAL PERMANENTE		4.4.90.52.00	60.000,00			
AQUISIÇÃO DE VEÍCULOS PARA O SCFV	08.243.0803.1088.0000						90.000,00
4	DESPESAS DE CAPITAL					90.000,00	
4	INVESTIMENTOS				90.000,00		
	EQUIPAMENTOS E MATERIAL PERMANENTE		4.4.90.52.00	5.000,00			
	EQUIPAMENTOS E MATERIAL PERMANENTE		4.4.90.52.00	85.000,00			
GESTÃO DE PESSOAL DO SCFV	08.243.0803.2121.0000						5.000,00
3	DESPESAS CORRENTES					5.000,00	
1	PESSOAL E ENCARGOS SOCIAIS				5.000,00		
	CONTRATAÇÃO POR TEMPO DETERMINADO		3.1.90.04.00	1.000,00			
	OBRIGAÇÕES PATRONAIS		3.1.90.04.15	1.000,00			
	VENCIMENTOS E VANTAGENS FIXAS - PESSOAL CIVIL		3.1.90.11.00	1.000,00			
	OBRIGAÇÕES PATRONAIS		3.1.90.13.00	1.000,00			
	OBRIGAÇÕES PATRONAIS - INTRA-ORÇAMENTÁRIO		3.1.91.13.00	1.000,00			
MANUTENÇÃO DAS ATIVIDADES GERAIS DO SCFV	08.243.0803.2122.0000						353.000,00
3	DESPESAS CORRENTES					353.000,00	
3	OUTRAS DESPESAS CORRENTES				353.000,00		
	SUBVENÇÕES SOCIAIS		3.3.50.43.00	1.000,00			
	MATERIAL DE CONSUMO		3.3.90.30.00	5.000,00			
	MATERIAL DE CONSUMO		3.3.90.30.00	110.000,00			
	Material, Bem ou Serviço para Distribuição Gratuita		3.3.90.32.00	1.000,00			
	OUTROS SERVIÇOS DE TERCEIROS - PESSOA FÍSICA		3.3.90.36.00	5.000,00			
	OUTROS SERVIÇOS DE TERCEIROS - PESSOA FÍSICA		3.3.90.36.00	195.000,00			
	OUTROS SERVIÇOS DE TERCEIROS - PESSOA JURÍDICA		3.3.90.39.00	5.000,00			
	OUTROS SERVIÇOS DE TERCEIROS - PESSOA JURÍDICA		3.3.90.39.00	30.000,00			
	OBRIGAÇÕES TRIBUTÁRIAS E CONTRIBUTIVAS		3.3.90.47.00	1.000,00			
AQUISIÇÃO DE MÓVEIS, MÁQUINAS E EQUIPAMENTOS DIVERSOS PARA O CENTRO DA CRIANÇA E DO ADOLESCENTE - CCA	08.243.0804.1089.0000						15.000,00
4	DESPESAS DE CAPITAL					15.000,00	
4	INVESTIMENTOS				15.000,00		
	EQUIPAMENTOS E MATERIAL PERMANENTE		4.4.90.52.00	5.000,00			
	EQUIPAMENTOS E MATERIAL PERMANENTE		4.4.90.52.00	10.000,00			
CONSTRUÇÃO, REFORMA E/OU AMPLIAÇÃO DO CENTRO DA CRIANÇA E DO ADOLESCENTE - CCA	08.243.0804.1090.0000						75.000,00
4	DESPESAS DE CAPITAL					75.000,00	
4	INVESTIMENTOS				75.000,00		
	OBRAS E INSTALAÇÕES		4.4.90.51.00	5.000,00			
	OBRAS E INSTALAÇÕES		4.4.90.51.00	70.000,00			
MANUTENÇÃO DE AÇÕES NO CENTRO DA CRIANÇA E DO ADOLESCENTE - CCA	08.243.0805.2123.0000						56.000,00
3	DESPESAS CORRENTES					56.000,00	

DEMONSTRATIVO DE COMPATIBILIDADE ENTRE OPÇÕES

Lei: , Data:

PODER	02	PODER EXECUTIVO
ORGÃO	12	SECRETARIA MUNICIPAL DE DESENVOLVIMENTO SOCIAL E CIDADANIA
UNIDADE	01	FUNDO MUNICIPAL DE ASSISTÊNCIA SOCIAL (ENT. SUPERVISIONADA)

Aplicacao Programada	Proj/Ativ	Finalidade	Categoria	Detalhada	Total Grupo	Total Categ.	Total Func.
F.R. -C.A.							
MANUTENÇÃO DE AÇÕES NO CENTRO DA CRIANÇA E DO ADOLESCENTE - CCA	08.243.0805.2123.0000						56.000,00
3 DESPESAS CORRENTES						56.000,00	
3 OUTRAS DESPESAS CORRENTES					56.000,00		
MATERIAL DE CONSUMO			3.3.90.30.00	2.000,00			
MATERIAL DE CONSUMO			3.3.90.30.00	20.000,00			
OUTROS SERVIÇOS DE TERCEIROS - PESSOA FÍSICA			3.3.90.36.00	2.000,00			
OUTROS SERVIÇOS DE TERCEIROS - PESSOA FÍSICA			3.3.90.36.00	15.000,00			
OUTROS SERVIÇOS DE TERCEIROS - PESSOA JURÍDICA			3.3.90.39.00	2.000,00			
OUTROS SERVIÇOS DE TERCEIROS - PESSOA JURÍDICA			3.3.90.39.00	15.000,00			
AQUISIÇÃO DE MÓVEIS, MÁQUINAS E EQUIPAMENTOS DIVERSOS	08.243.0806.1091.0000						2.000,00
4 DESPESAS DE CAPITAL						2.000,00	
4 INVESTIMENTOS					2.000,00		
EQUIPAMENTOS EMATERIAL PERMANENTE			4.4.90.52.00	2.000,00			
MANUTENÇÃO DAS AÇÕES VINC. AOPROG. INSTÂNCIA DE CONTROLE SOCIAL, INCLUINDO CAPACITAÇÃO CONTINUADA PARA OS CONSELHEIROS	08.243.0806.2124.0000						8.000,00
3 DESPESAS CORRENTES						8.000,00	
3 OUTRAS DESPESAS CORRENTES					8.000,00		
DIÁRIAS - CIVIL			3.3.90.14.00	2.000,00			
MATERIAL DE CONSUMO			3.3.90.30.00	2.000,00			
OUTROS SERVIÇOS DE TERCEIROS - PESSOA FÍSICA			3.3.90.36.00	2.000,00			
OUTROS SERVIÇOS DE TERCEIROS - PESSOA JURÍDICA			3.3.90.39.00	2.000,00			
GESTÃO DE PESSOAL DO CRAS	08.244.0803.2125.0000						24.000,00
3 DESPESAS CORRENTES						24.000,00	
1 PESSOAL E ENCARGOS SOCIAIS					24.000,00		
CONTRATAÇÃO POR TEMPO DETERMINADO			3.1.90.04.00	17.000,00			
OBRIGAÇÕES PATRONAIS			3.1.90.04.15	4.000,00			
VENCIMENTOS E VANTAGENS FIXAS - PESSOAL CIVIL			3.1.90.11.00	1.000,00			
OBRIGAÇÕES PATRONAIS			3.1.90.13.00	1.000,00			
OBRIGAÇÕES PATRONAIS - INTRA-ORÇAMENTÁRIO			3.1.91.13.00	1.000,00			
MANUTENÇÃO DAS ATIVIDADES GERAIS DO CRAS	08.244.0803.2126.0000						213.000,00
3 DESPESAS CORRENTES						213.000,00	
3 OUTRAS DESPESAS CORRENTES					213.000,00		
MATERIAL DE CONSUMO			3.3.90.30.00	5.000,00			
MATERIAL DE CONSUMO			3.3.90.30.00	36.000,00			
Material, Bem ou Serviço para Distribuição Gratuita			3.3.90.32.00	1.000,00			
OUTROS SERVIÇOS DE TERCEIROS - PESSOA FÍSICA			3.3.90.36.00	70.000,00			
OUTROS SERVIÇOS DE TERCEIROS - PESSOA FÍSICA			3.3.90.36.00	90.000,00			
OUTROS SERVIÇOS DE TERCEIROS - PESSOA JURÍDICA			3.3.90.39.00	10.000,00			
OUTROS AUXÍLIOS FINANCEIROS A PESSOA FÍSICA			3.3.90.48.00	1.000,00			
SERVIÇO DE PROT. E ATEND. INTEGRAL À FAMÍLIA - PAIF/CRAS ESTADO	08.244.0803.2127.0000						81.000,00
3 DESPESAS CORRENTES						81.000,00	

DEMONSTRATIVO DE COMPATIBILIDADE ENTRE OPÇÕES

Lei: , Data:

PODER	02	PODER EXECUTIVO
ORGÃO	12	SECRETARIA MUNICIPAL DE DESENVOLVIMENTO SOCIAL E CIDADANIA
UNIDADE	01	FUNDO MUNICIPAL DE ASSISTÊNCIA SOCIAL (ENT. SUPERVISIONADA)

Aplicacao Programada	Proj/Ativ	Finalidade	Categoria	Detalhada	Total Grupo	Total Categ.	Total Func.
		F.R. -C.A.					
SERVIÇO DE PROT. E ATEND. INTEGRAL AFAMÍLIA-PAIF/CRASESTADO	08.244.0803.2127.0000						81.000,00
3	DESPESAS CORRENTES					81.000,00	
3	OUTRAS DESPESAS CORRENTES				81.000,00		
	DIÁRIAS - CIVIL		3.3.90.14.00	1.000,00			
	DIÁRIAS - CIVIL		3.3.90.14.00	1.000,00			
	MATERIAL DE CONSUMO		3.3.90.30.00	5.000,00			
	MATERIAL DE CONSUMO		3.3.90.30.00	15.000,00			
	OUTROS SERVIÇOS DE TERCEIROS - PESSOA FÍSICA		3.3.90.36.00	5.000,00			
	OUTROS SERVIÇOS DE TERCEIROS - PESSOA FÍSICA		3.3.90.36.00	39.000,00			
	OUTROS SERVIÇOS DE TERCEIROS - PESSOA JURÍDICA		3.3.90.39.00	5.000,00			
	OUTROS SERVIÇOS DE TERCEIROS - PESSOA JURÍDICA		3.3.90.39.00	10.000,00			
MANUTENÇÃO DO CENTRO PÚBLICO DE CONVIVÊNCIA	08.244.0803.2128.0000						15.000,00
3	DESPESAS CORRENTES					15.000,00	
3	OUTRAS DESPESAS CORRENTES				15.000,00		
	MATERIAL DE CONSUMO		3.3.90.30.00	5.000,00			
	OUTROS SERVIÇOS DE TERCEIROS - PESSOA FÍSICA		3.3.90.36.00	5.000,00			
	OUTROS SERVIÇOS DE TERCEIROS - PESSOA JURÍDICA		3.3.90.39.00	5.000,00			
MANUTENÇÃO DAS ATIVIDADES DA COZINHA COMUNITÁRIA	08.244.0803.2129.0000						17.000,00
3	DESPESAS CORRENTES					17.000,00	
3	OUTRAS DESPESAS CORRENTES				17.000,00		
	MATERIAL DE CONSUMO		3.3.90.30.00	10.000,00			
	OUTROS SERVIÇOS DE TERCEIROS - PESSOA FÍSICA		3.3.90.36.00	5.000,00			
	OUTROS SERVIÇOS DE TERCEIROS - PESSOA JURÍDICA		3.3.90.39.00	2.000,00			
AQUISIÇÃO DE MÓVEIS E EQUIPAMENTOS PARA O CRAS	08.244.0804.1092.0000						204.000,00
4	DESPESAS DE CAPITAL					204.000,00	
4	INVESTIMENTOS				204.000,00		
	EQUIPAMENTOS E MATERIAL PERMANENTE		4.4.90.52.00	5.000,00			
	EQUIPAMENTOS E MATERIAL PERMANENTE		4.4.90.52.00	199.000,00			
AQUISIÇÃO DE MÓVEIS, MÁQUINAS E EQUIPAMENTOS DIVERSOS PARA O PAEF/CREAS	08.244.0804.1093.0000						51.000,00
4	DESPESAS DE CAPITAL					51.000,00	
4	INVESTIMENTOS				51.000,00		
	EQUIPAMENTOS E MATERIAL PERMANENTE		4.4.90.52.00	5.000,00			
	EQUIPAMENTOS E MATERIAL PERMANENTE		4.4.90.52.00	46.000,00			
AQUISIÇÃO DE MÓVEIS, MÁQUINAS E EQUIPAMENTOS DIVERSOS DESTINADOS AO IGD-PBF	08.244.0804.1094.0000						5.000,00
4	DESPESAS DE CAPITAL					5.000,00	
4	INVESTIMENTOS				5.000,00		
	EQUIPAMENTOS E MATERIAL PERMANENTE		4.4.90.52.00	5.000,00			
AQUISIÇÃO DE MÓVEIS, MÁQUINAS E EQUIPAMENTOS DIVERSOS DESTINADOS AO IGD-SUAS	08.244.0804.1095.0000						5.000,00
4	DESPESAS DE CAPITAL					5.000,00	
4	INVESTIMENTOS				5.000,00		
	EQUIPAMENTOS E MATERIAL PERMANENTE		4.4.90.52.00	5.000,00			
EXECUÇÃO DE OBRAS NO PRÉDIO IGD	08.244.0804.1096.0000						5.000,00

DEMONSTRATIVO DE COMPATIBILIDADE ENTRE OPÇÕES

Lei: , Data:

PODER	02	PODER EXECUTIVO
ORGÃO	12	SECRETARIA MUNICIPAL DE DESENVOLVIMENTO SOCIAL E CIDADANIA
UNIDADE	01	FUNDO MUNICIPAL DE ASSISTÊNCIA SOCIAL (ENT. SUPERVISIONADA)

Aplicacao Programada	Proj/Ativ	Finalidade	Categoria	Detalhada	Total Grupo	Total Categ.	Total Func.
		F.R. -C.A.					
EXECUÇÃO DE OBRAS NO PRÉDIO DO IGD	08.244.0804.1096.0000						5.000,00
4 DESPESAS DECAPIT						5.000,00	
4 INVESTIMENTOS					5.000,00		
OBRAS E INSTALAÇÕES			4.4.90.51.00	5.000,00			
AQUISIÇÃO DE EQUIPAMENTOS PARA COZINHA COMUNITÁRIA	08.244.0804.1097.0000						10.000,00
4 DESPESAS DECAPIT						10.000,00	
4 INVESTIMENTOS					10.000,00		
EQUIPAMENTOS EM MATERIAL PERMANENTE			4.4.90.52.00	10.000,00			
EXECUÇÃO DE OBRAS DE COZINHAS COMUNITÁRIAS	08.244.0804.1098.0000						10.000,00
4 DESPESAS DECAPIT						10.000,00	
4 INVESTIMENTOS					10.000,00		
OBRAS E INSTALAÇÕES			4.4.90.51.00	10.000,00			
CONSTRUÇÃO, REFORMA E/OU AMPLIAÇÃO DO CENTRO DE REFERÊNCIA DE ASSISTÊNCIA SOCIAL - CRAS	08.244.0804.1099.0000						5.000,00
4 DESPESAS DECAPIT						5.000,00	
4 INVESTIMENTOS					5.000,00		
OBRAS E INSTALAÇÕES			4.4.90.51.00	5.000,00			
CONSTRUÇÃO, REFORMA E/OU AMPLIAÇÃO DO CENTRO DE REFERÊNCIA ESPECIALIZADO EM ASSISTÊNCIA SOCIAL - CREAS	08.244.0804.1100.0000						5.000,00
4 DESPESAS DECAPIT						5.000,00	
4 INVESTIMENTOS					5.000,00		
OBRAS E INSTALAÇÕES			4.4.90.51.00	5.000,00			
CONSTRUÇÃO, REFORMA E AMPLIAÇÃO DO CENTRO DE PESSOAS COM DEFICIÊNCIA	08.244.0804.1101.0000						5.000,00
4 DESPESAS DECAPIT						5.000,00	
4 INVESTIMENTOS					5.000,00		
OBRAS E INSTALAÇÕES			4.4.90.51.00	5.000,00			
AQUISIÇÃO DE EQUIPAMENTOS PARA O CENTRO DE PESSOAS COM DEFICIÊNCIA	08.244.0804.1102.0000						5.000,00
4 DESPESAS DECAPIT						5.000,00	
4 INVESTIMENTOS					5.000,00		
EQUIPAMENTOS EM MATERIAL PERMANENTE			4.4.90.52.00	5.000,00			
CONSTRUÇÃO, REFORMA E AMPLIAÇÃO DO CENTRO PÚBLICO DE CONVIVÊNCIA	08.244.0804.1103.0000						5.000,00
4 DESPESAS DECAPIT						5.000,00	
4 INVESTIMENTOS					5.000,00		
OBRAS E INSTALAÇÕES			4.4.90.51.00	5.000,00			
AQUISIÇÃO DE VEÍCULOS PARA O CRAS	08.244.0804.1104.0000						165.000,00
4 DESPESAS DECAPIT						165.000,00	
4 INVESTIMENTOS					165.000,00		
EQUIPAMENTOS E MATERIAL PERMANENTE			4.4.90.52.00	5.000,00			
EQUIPAMENTOS E MATERIAL PERMANENTE			4.4.90.52.00	160.000,00			
AQUISIÇÃO DE VEÍCULOS PARA O CREAS	08.244.0804.1105.0000						85.000,00

DEMONSTRATIVO DE COMPATIBILIDADE ENTRE OPÇÕES

Lei: , Data:

PODER	02	PODER EXECUTIVO
ORGÃO	12	SECRETARIA MUNICIPAL DE DESENVOLVIMENTO SOCIAL E CIDADANIA
UNIDADE	01	FUNDO MUNICIPAL DE ASSISTÊNCIA SOCIAL (ENT. SUPERVISIONADA)

Aplicacao Programada	Proj/Ativ	Finalidade	Categoria	Detalhada	Total Grupo	Total Categ.	Total Func.
		F.R. -C.A.					
AQUISIÇÃO DE VEÍCULOS PARA OCREAS	08.244.0804.1105.0000						85.000,00
4	DESPEAS DECAPIT					85.000,00	
4	INVESTIMENTOS				85.000,00		
	EQUIPAMENTOS E MATERIAL PERMANENTE		4.4.90.52.00	5.000,00			
	EQUIPAMENTOS E MATERIAL PERMANENTE		4.4.90.52.00	80.000,00			
GESTÃO DE PESSOAL DO CREAS-PAEFI	08.244.0805.2130.0000						24.000,00
3	DESPEAS CORRENT					24.000,00	
1	PESSOAL E ENCARGOS SOCIAIS				24.000,00		
	CONTRATAÇÃO POR TEMPO DETERMINADO		3.1.90.04.00	17.000,00			
	OBRIGAÇÕES PATRONAIS		3.1.90.04.15	4.000,00			
	VENCIMENTOS E VANTAGENS FIXAS - PESSOAL CIVIL		3.1.90.11.00	1.000,00			
	OBRIGAÇÕES PATRONAIS		3.1.90.13.00	1.000,00			
	OBRIGAÇÕES PATRONAIS - INTRA-ORÇAMENTÁRIO		3.1.91.13.00	1.000,00			
MANUTENÇÃO DAS ATIVIDADES GERAIS DO CREAS - PAEFI	08.244.0805.2131.0000						146.000,00
3	DESPEAS CORRENT					146.000,00	
3	OUTRAS DESPEAS CORRENTES				146.000,00		
	MATERIAL DE CONSUMO		3.3.90.30.00	5.000,00			
	MATERIAL DE CONSUMO		3.3.90.30.00	11.000,00			
	OUTROS SERVIÇOS DE TERCEIROS - PESSOA FÍSICA		3.3.90.36.00	10.000,00			
	OUTROS SERVIÇOS DE TERCEIROS - PESSOA FÍSICA		3.3.90.36.00	100.000,00			
	OUTROS SERVIÇOS DE TERCEIROS - PESSOA JURÍDICA		3.3.90.39.00	5.000,00			
	OUTROS SERVIÇOS DE TERCEIROS - PESSOA JURÍDICA		3.3.90.39.00	15.000,00			
SERVIÇOS DE ACOLHIMENTO A USUÁRIOS DE DROGAS	08.244.0805.2132.0000						34.000,00
3	DESPEAS CORRENT					34.000,00	
3	OUTRAS DESPEAS CORRENTES				34.000,00		
	MATERIAL DE CONSUMO		3.3.90.30.00	1.000,00			
	MATERIAL DE CONSUMO		3.3.90.30.00	10.000,00			
	Material, Bem ou Serviço para Distribuição Gratuita		3.3.90.32.00	1.000,00			
	OUTROS SERVIÇOS DE TERCEIROS - PESSOA FÍSICA		3.3.90.36.00	1.000,00			
	OUTROS SERVIÇOS DE TERCEIROS - PESSOA FÍSICA		3.3.90.36.00	10.000,00			
	OUTROS SERVIÇOS DE TERCEIROS - PESSOA JURÍDICA		3.3.90.39.00	1.000,00			
	OUTROS SERVIÇOS DE TERCEIROS - PESSOA JURÍDICA		3.3.90.39.00	10.000,00			
MANUTENÇÃO DAS ATIVIDADES DO PROGRAMA IGD - SUAS	08.244.0807.2133.0000						69.000,00
3	DESPEAS CORRENT					69.000,00	
3	OUTRAS DESPEAS CORRENTES				69.000,00		
	DIÁRIAS - CIVIL		3.3.90.14.00	2.000,00			
	DIÁRIAS - CIVIL		3.3.90.14.00	2.000,00			
	MATERIAL DE CONSUMO		3.3.90.30.00	5.000,00			
	MATERIAL DE CONSUMO		3.3.90.30.00	5.000,00			
	OUTROS SERVIÇOS DE TERCEIROS - PESSOA FÍSICA		3.3.90.36.00	5.000,00			
	OUTROS SERVIÇOS DE TERCEIROS - PESSOA FÍSICA		3.3.90.36.00	30.000,00			
	OUTROS SERVIÇOS DE TERCEIROS - PESSOA JURÍDICA		3.3.90.39.00	7.000,00			
	OUTROS SERVIÇOS DE TERCEIROS - PESSOA JURÍDICA		3.3.90.39.00	13.000,00			
GESTÃO DE PESSOAL DO IGDBF	08.244.0807.2134.0000						26.000,00
3	DESPEAS CORRENT					26.000,00	

DEMONSTRATIVO DE COMPATIBILIDADE ENTRE OPÇÕES

Lei: , Data:

PODER	02	PODER EXECUTIVO
ORGÃO	12	SECRETARIA MUNICIPAL DE DESENVOLVIMENTO SOCIAL E CIDADANIA
UNIDADE	01	FUNDO MUNICIPAL DE ASSISTÊNCIA SOCIAL (ENT. SUPERVISIONADA)

Aplicacao Programada	Proj/Ativ	Finalidade	Categoria	Detalhada	Total Grupo	Total Categ.	Total Func.
		F.R. -C.A.					
GESTÃO DE PESSOAL DO IGDBF		08.244.0807.2134.0000					26.000,00
3	DESPESAS CORRENTES					26.000,00	
1	PESSOAL E ENCARGOS SOCIAIS				26.000,00		
	CONTRATAÇÃO POR TEMPO DETERMINADO		3.1.90.04.00	19.000,00			
	OBRIGAÇÕES PATRONAIS		3.1.90.04.15	4.000,00			
	VENCIMENTOS E VANTAGENS FIXAS - PESSOAL CIVIL		3.1.90.11.00	1.000,00			
	OBRIGAÇÕES PATRONAIS		3.1.90.13.00	1.000,00			
	OBRIGAÇÕES PATRONAIS - INTRA-ORÇAMENTÁRIO		3.1.91.13.00	1.000,00			
MANUTENÇÃO DAS ATIVIDADES GERAIS DO IGDBF		08.244.0807.2135.0000					299.000,00
3	DESPESAS CORRENTES					299.000,00	
3	OUTRAS DESPESAS CORRENTES				299.000,00		
	DIÁRIAS - CIVIL		3.3.90.14.00	2.000,00			
	MATERIAL DE CONSUMO		3.3.90.30.00	80.000,00			
	MATERIAL DE CONSUMO		3.3.90.30.00	5.000,00			
	OUTROS SERVIÇOS DE TERCEIROS - PESSOA FÍSICA		3.3.90.36.00	5.000,00			
	OUTROS SERVIÇOS DE TERCEIROS - PESSOA FÍSICA		3.3.90.36.00	102.000,00			
	OUTROS SERVIÇOS DE TERCEIROS - PESSOA JURÍDICA		3.3.90.39.00	100.000,00			
	OUTROS SERVIÇOS DE TERCEIROS - PESSOA JURÍDICA		3.3.90.39.00	5.000,00			
AQUISIÇÃO DE MÓVEIS, MÁQUINAS E EQUIPAMENTOS DIVERSOS PARA O CRIANÇA FELIZ		08.244.0808.1106.0000					7.000,00
4	DESPESAS DE CAPITAL					7.000,00	
4	INVESTIMENTOS				7.000,00		
	EQUIPAMENTOS E MATERIAL PERMANENTE		4.4.90.52.00	2.000,00			
	EQUIPAMENTOS E MATERIAL PERMANENTE		4.4.90.52.00	5.000,00			
GESTÃO DE PESSOAL DO CRIANÇA FELIZ		08.244.0808.2136.0000					5.000,00
3	DESPESAS CORRENTES					5.000,00	
1	PESSOAL E ENCARGOS SOCIAIS				5.000,00		
	CONTRATAÇÃO POR TEMPO DETERMINADO		3.1.90.04.00	1.000,00			
	OBRIGAÇÕES PATRONAIS		3.1.90.04.15	1.000,00			
	VENCIMENTOS E VANTAGENS FIXAS - PESSOAL CIVIL		3.1.90.11.00	1.000,00			
	OBRIGAÇÕES PATRONAIS		3.1.90.13.00	1.000,00			
	OBRIGAÇÕES PATRONAIS - INTRA-ORÇAMENTÁRIO		3.1.91.13.00	1.000,00			
MANUTENÇÃO DAS ATIVIDADES GERAIS DO CRIANÇA FELIZ		08.244.0808.2137.0000					121.000,00
3	DESPESAS CORRENTES					121.000,00	
3	OUTRAS DESPESAS CORRENTES				121.000,00		
	DIÁRIAS - CIVIL		3.3.90.14.00	1.000,00			
	MATERIAL DE CONSUMO		3.3.90.30.00	10.000,00			
	MATERIAL DE CONSUMO		3.3.90.30.00	20.000,00			
	OUTROS SERVIÇOS DE TERCEIROS - PESSOA FÍSICA		3.3.90.36.00	10.000,00			
	OUTROS SERVIÇOS DE TERCEIROS - PESSOA FÍSICA		3.3.90.36.00	60.000,00			
	OUTROS SERVIÇOS DE TERCEIROS - PESSOA JURÍDICA		3.3.90.39.00	10.000,00			
	OUTROS SERVIÇOS DE TERCEIROS - PESSOA JURÍDICA		3.3.90.39.00	10.000,00			
MANUT. DAS AÇÕES DE DOAÇÕES DE CEST. BÁSICA, ENXOVAIS, FUNERAIS, AUX. ALUGUEL, ATAÚDES, TRANS., MAT. DE CONST. E OUTROS		08.244.0809.2138.0000					132.000,00
3	DESPESAS CORRENTES					132.000,00	

DEMONSTRATIVO DE COMPATIBILIDADE ENTRE OPÇÕES

Lei: , Data:

PODER	02	PODER EXECUTIVO
ORGÃO	12	SECRETARIA MUNICIPAL DE DESENVOLVIMENTO SOCIAL E CIDADANIA
UNIDADE	01	FUNDO MUNICIPAL DE ASSISTÊNCIA SOCIAL (ENT. SUPERVISIONADA)

Aplicacao Programada	Proj/Ativ	Finalidade	Categoria	Detalhada	Total Grupo	Total Categ.	Total Func.
		F.R. -C.A.					
MANUT. DAS AÇÕES DE DOAÇÕES DE CEST. BÁSICA, 08.244.0809.2138.0000							132.000,00
ENXOVAIS, FUNERAIS, AUX. ALUGUEL, ATAÚDES, TRANS., MAT. DE CONST. E OUTROS							
3 DESPESAS CORRENTES						132.000,00	
3 OUTRAS DESPESAS CORRENTES					132.000,00		
MATERIAL DE CONSUMO			3.3.90.30.00	5.000,00			
Material, Bem ou Serviço para Distribuição Gratuita			3.3.90.32.00	110.000,00			
OUTROS SERVIÇOS DE TERCEIROS - PESSOA FÍSICA			3.3.90.36.00	2.000,00			
OUTROS SERVIÇOS DE TERCEIROS - PESSOA JURÍDICA			3.3.90.39.00	10.000,00			
OUTROS AUXÍLIOS FINANCEIROS A PESSOA FÍSICA			3.3.90.48.00	5.000,00			
MANUTENÇÃO DAS ATIVIDADES VINCULADAS AO PROGRAMA DE PRESTAÇÃO CONTINUADA - BPC	08.244.0810.2139.0000						3.000,00
3 DESPESAS CORRENTES						3.000,00	
3 OUTRAS DESPESAS CORRENTES					3.000,00		
MATERIAL DE CONSUMO			3.3.90.30.00	1.000,00			
OUTROS SERVIÇOS DE TERCEIROS - PESSOA FÍSICA			3.3.90.36.00	1.000,00			
OUTROS SERVIÇOS DE TERCEIROS - PESSOA JURÍDICA			3.3.90.39.00	1.000,00			
MANUTENÇÃO DAS ATIVIDADES VINCULADAS AO PROGRAMA BPC NA ESCOLA	08.244.0810.2140.0000						11.000,00
3 DESPESAS CORRENTES						11.000,00	
3 OUTRAS DESPESAS CORRENTES					11.000,00		
MATERIAL DE CONSUMO			3.3.90.30.00	2.000,00			
MATERIAL DE CONSUMO			3.3.90.30.00	3.000,00			
OUTROS SERVIÇOS DE TERCEIROS - PESSOA FÍSICA			3.3.90.36.00	2.000,00			
OUTROS SERVIÇOS DE TERCEIROS - PESSOA FÍSICA			3.3.90.36.00	1.000,00			
OUTROS SERVIÇOS DE TERCEIROS - PESSOA JURÍDICA			3.3.90.39.00	2.000,00			
OUTROS SERVIÇOS DE TERCEIROS - PESSOA JURÍDICA			3.3.90.39.00	1.000,00			
CONSTRUÇÃO, REF. E AMPLIAÇÃO DO CENTRO DE INCLUSÃO PRODUTIVA	08.244.0811.1107.0000						5.000,00
4 DESPESAS DE CAPITAL						5.000,00	
4 INVESTIMENTOS					5.000,00		
OBRAS E INSTALAÇÕES			4.4.90.51.00	5.000,00			
AQUISIÇÃO DE MÓVEIS, MÁQ. E EQUIP. DIVERSOS PARA O CENTRO DE INCLUSÃO PRODUTIVA	08.244.0811.1108.0000						5.000,00
4 DESPESAS DE CAPITAL						5.000,00	
4 INVESTIMENTOS					5.000,00		
EQUIPAMENTOS EM MATERIAL PERMANENTE			4.4.90.52.00	5.000,00			
MANUTENÇÃO DAS AÇÕES DE PROMOÇÃO DA INCLUSÃO SÓCIOPRODUTIVA	08.244.0811.2141.0000						15.000,00
3 DESPESAS CORRENTES						15.000,00	
3 OUTRAS DESPESAS CORRENTES					15.000,00		
MATERIAL DE CONSUMO			3.3.90.30.00	5.000,00			
OUTROS SERVIÇOS DE TERCEIROS - PESSOA FÍSICA			3.3.90.36.00	5.000,00			
OUTROS SERVIÇOS DE TERCEIROS - PESSOA JURÍDICA			3.3.90.39.00	5.000,00			
ASSISTÊNCIA À POPULAÇÃO VITIMADA POR ACIDENTES, SINISTROS, ENCHENTE, SECAS E OUTRAS SITUAÇÕES EMERGENCIAIS E CALAMITOSAS	08.244.0812.2142.0000						20.000,00
3 DESPESAS CORRENTES						20.000,00	
3 OUTRAS DESPESAS CORRENTES					20.000,00		
MATERIAL DE CONSUMO			3.3.90.30.00	10.000,00			
Material, Bem ou Serviço para Distribuição Gratuita			3.3.90.32.00	10.000,00			

DEMONSTRATIVO DE COMPATIBILIDADE ENTRE OPÇÕES

Lei: , Data:

PODER	02	PODER EXECUTIVO
ORGÃO	12	SECRETARIA MUNICIPAL DE DESENVOLVIMENTO SOCIAL E CIDADANIA
UNIDADE	01	FUNDO MUNICIPAL DE ASSISTÊNCIA SOCIAL (ENT. SUPERVISIONADA)

Aplicacao Programada	Proj/Ativ	Finalidade	Categoria	Detalhada	Total Grupo	Total Categ.	Total Func.
		F.R. -C.A.					
ASSISTÊNCIA À POPULAÇÃO VITIMADA POR ACIDENTES, SINISTROS, ENCHENTE, SECAS E OUTRAS SITUAÇÕES EMERGENCIAIS E CALAMITOSAS	08.244.0812.2142.0000						20.000,00
MANUTENÇÃO DAS AÇÕES VINCULADAS AO PROGRAMA BOLSA BONITO	08.244.0813.2143.0000						150.000,00
3 DESPESAS CORRENTES						150.000,00	
3 OUTRAS DESPESAS CORRENTES					150.000,00		
OUTROS AUXÍLIOS FINANCEIROS A PESSOA FÍSICA			3.3.90.48.00	150.000,00			
MANUTENÇÃO DAS AÇÕES DE SEGURANÇA ALIMENTAR E SAN - SEGURANÇA ALIMENTAR E NUTRICIONAL	08.306.0803.2144.0000						161.000,00
3 DESPESAS CORRENTES						161.000,00	
3 OUTRAS DESPESAS CORRENTES					161.000,00		
MATERIAL DE CONSUMO			3.3.90.30.00	35.000,00			
Material, Bem ou Serviço para Distribuição Gratuita			3.3.90.32.00	1.000,00			
OUTROS SERVIÇOS DE TERCEIROS - PESSOA FÍSICA			3.3.90.36.00	110.000,00			
OUTROS SERVIÇOS DE TERCEIROS - PESSOA JURÍDICA			3.3.90.39.00	15.000,00			
INDENIZAÇÃO E RESTITUIÇÕES DIVERSAS	08.846.0000.0010.0000						1.000,00
3 DESPESAS CORRENTES						1.000,00	
3 OUTRAS DESPESAS CORRENTES					1.000,00		
INDENIZAÇÕES E RESTITUIÇÕES			3.3.90.93.00	1.000,00			
TOTAL							3.565.000,00

DEMONSTRATIVO DE COMPATIBILIDADE ENTRE OPÇÕES

Lei: , Data:

PODER	02	PODER EXECUTIVO
ORGÃO	12	SECRETARIA MUNICIPAL DE DESENVOLVIMENTO SOCIAL E CIDADANIA
UNIDADE	02	FUNDO MUNICIPAL DO DIREITO DA CRIANÇA E DO ADOLESCENTE

Aplicacao Programada	Proj/Ativ	Finalidade	Categoria	Detalhada	Total Grupo	Total Categ.	Total Func.
		F.R. -C.A.					
AQUISIÇÃO DE MÓVEIS, MÁQUINAS E EQUIPAMENTOS DIVERSOS	08.122.0814.1109.0000						5.000,00
4	4	DESPESAS DECAPIT INVESTIMENTOS				5.000,00	
		EQUIPAMENTOS EMATERIALPERMANENTE	4.4.90.52.00	5.000,00			
MANUTENÇÃO DAS AÇÕES VINCULADASAGESTÃO ADMINISTRATIVA DO FUNDO MUNICIPAL DOS DIREITOS DA CRIANÇA E DO ADOLESCENTE	08.122.0814.2145.0000						6.000,00
3	3	DESPESASCORRENT OUTRAS DESPESASCORRENTES				6.000,00	
		DIÁRIAS - CIVIL	3.3.90.14.00	1.000,00			
		MATERIAL DE CONSUMO	3.3.90.30.00	1.000,00			
		PASSAGENS E DESPESAS COM LOCOMOÇÃO	3.3.90.33.00	1.000,00			
		OUTROS SERVIÇOS DE TERCEIROS - PESSOA FÍSICA	3.3.90.36.00	1.000,00			
		OUTROS SERVIÇOS DE TERCEIROS - PESSOA JURÍDICA	3.3.90.39.00	1.000,00			
		OBRIGAÇÕES TRIBUTÁRIAS E CONTRIBUTIVAS	3.3.90.47.00	1.000,00			
MANUTENÇÃO DAS AÇÕES VINCULADAS A MEDIDA SÓCIOEDUCATIVA DE PRIVAÇÃO DE LIBERDADE	08.243.0805.2146.0000						3.000,00
3	3	DESPESASCORRENT OUTRAS DESPESASCORRENTES				3.000,00	
		MATERIAL DE CONSUMO	3.3.90.30.00	1.000,00			
		OUTROS SERVIÇOS DE TERCEIROS - PESSOA FÍSICA	3.3.90.36.00	1.000,00			
		OUTROS SERVIÇOS DE TERCEIROS - PESSOA JURÍDICA	3.3.90.39.00	1.000,00			
GESTÃO DE PESSOAL DO CONSELHO MUNICIPAL DOS DIREITOS DA CRIANÇA E DO ADOLESCENTE	08.243.0815.2147.0000						111.000,00
3	1	DESPESASCORRENT PESSOAL E ENCARGOSSOCIAIS				111.000,00	
		VENCIMENTOS E VANTAGENS FIXAS - PESSOAL CIVIL	3.1.90.11.00	91.000,00			
		OBRIGAÇÕES PATRONAIS	3.1.90.13.00	20.000,00			
MANUTENÇÃO DAS ATIVIDADES DO CONSELHO MUNICIPAL DOS DIREITOS DA CRIANÇA E DO ADOLESCENTE	08.243.0815.2148.0000						30.000,00
3	3	DESPESASCORRENT OUTRAS DESPESASCORRENTES				30.000,00	
		DIÁRIAS - CIVIL	3.3.90.14.00	5.000,00			
		MATERIAL DE CONSUMO	3.3.90.30.00	5.000,00			
		OUTROS SERVIÇOS DE TERCEIROS - PESSOA FÍSICA	3.3.90.36.00	15.000,00			
		OUTROS SERVIÇOS DE TERCEIROS - PESSOA JURÍDICA	3.3.90.39.00	5.000,00			
TOTAL							155.000,00

DEMONSTRATIVO DE COMPATIBILIDADE ENTRE OPÇÕES

Lei: , Data:

PODER	02	PODER EXECUTIVO
ORGÃO	13	SECRETARIA MUNICIPAL DE SAÚDE
UNIDADE	01	FUNDO MUNICIPLA DE SAÚDE (ENTIDADE SUPERVISIONADA)

Aplicacao Programada	Proj/Ativ	Finalidade	Categoria	Detalhada	Total Grupo	Total Categ.	Total Func.
		F.R. -C.A.					
MANUTENÇÃO DAS ATIVIDADES DO CONSELHO MUNICIPAL DE SAÚDE	10.032.1002.2149.0000						5.000,00
3 DESPESAS CORRENTES						5.000,00	
3 OUTRAS DESPESAS CORRENTES					5.000,00		
DIÁRIAS - CIVIL			3.3.90.14.00	1.000,00			
MATERIAL DE CONSUMO			3.3.90.30.00	2.000,00			
OUTROS SERVIÇOS DE TERCEIROS - PESSOA FÍSICA			3.3.90.36.00	1.000,00			
OUTROS SERVIÇOS DE TERCEIROS - PESSOA JURÍDICA			3.3.90.39.00	1.000,00			
AQUISIÇÃO DE VEÍCULOS DO FUNDO MUNICIPAL DE SAÚDE	10.122.1001.1110.0000						60.000,00
4 DESPESAS DE CAPITAL						60.000,00	
4 INVESTIMENTOS					60.000,00		
EQUIPAMENTOS EM MATERIAL PERMANENTE			4.4.90.52.00	60.000,00			
AQUISIÇÃO DE EQUIPAMENTOS, MÓVEIS E UTENSÍLIOS PARA O FUNDO MUNICIPAL DE SAÚDE	10.122.1001.1111.0000						30.000,00
4 DESPESAS DE CAPITAL						30.000,00	
4 INVESTIMENTOS					30.000,00		
EQUIPAMENTOS EM MATERIAL PERMANENTE			4.4.90.52.00	30.000,00			
GESTÃO DE PESSOAL DO FUNDO MUNICIPAL DE SAÚDE	10.122.1001.2150.0000						485.000,00
3 DESPESAS CORRENTES						485.000,00	
1 PESSOAL E ENCARGOS SOCIAIS					485.000,00		
CONTRATAÇÃO POR TEMPO DETERMINADO			3.1.90.04.00	1.000,00			
OBRIGAÇÕES PATRONAIS			3.1.90.04.15	1.000,00			
VENCIMENTOS E VANTAGENS FIXAS - PESSOAL CIVIL			3.1.90.11.00	392.000,00			
OBRIGAÇÕES PATRONAIS			3.1.90.13.00	86.000,00			
OUTRAS DESPESAS VARIÁVEIS - PESSOAL CIVIL			3.1.90.16.00	1.000,00			
DESPESAS DE EXERCÍCIOS ANTERIORES			3.1.90.92.00	1.000,00			
INDENIZAÇÕES E RESTITUIÇÕES TRABALHISTAS			3.1.90.94.00	1.000,00			
RESSARCIMENTO DE DESPESAS DE PESSOAL REQUISITADO			3.1.90.96.00	1.000,00			
OBRIGAÇÕES PATRONAIS - INTRA-ORÇAMENTÁRIO			3.1.91.13.00	1.000,00			
MANUTENÇÃO DAS ATIVIDADES GERAIS DO FUNDO MUNICIPAL DE SAÚDE	10.122.1001.2151.0000						301.000,00
3 DESPESAS CORRENTES						301.000,00	
3 OUTRAS DESPESAS CORRENTES					301.000,00		
DIÁRIAS - CIVIL			3.3.90.14.00	40.000,00			
MATERIAL DE CONSUMO			3.3.90.30.00	50.000,00			
Material, Bem ou Serviço para Distribuição Gratuita			3.3.90.32.00	1.000,00			
Outras Despesas de Pessoal decorrentes de Contratos de Terceiros			3.3.90.34.00	1.000,00			
SERVIÇOS DE CONSULTORIA			3.3.90.35.00	40.000,00			
OUTROS SERVIÇOS DE TERCEIROS - PESSOA FÍSICA			3.3.90.36.00	80.000,00			
LOCAÇÃO DE MÃO-DE-OBRA			3.3.90.37.00	1.000,00			
OUTROS SERVIÇOS DE TERCEIROS - PESSOA JURÍDICA			3.3.90.39.00	80.000,00			
OBRIGAÇÕES TRIBUTÁRIAS E CONTRIBUTIVAS			3.3.90.47.00	5.000,00			
OUTROS AUXÍLIOS FINANCEIROS A PESSOA FÍSICA			3.3.90.48.00	1.000,00			
DESPESAS DE EXERCÍCIOS ANTERIORES			3.3.90.92.00	2.000,00			
APOIO A ENTIDADE SEM FINS LUCRATIVOS NA ÁREA DA SAÚDE	10.122.1001.2152.0000						2.000,00
3 DESPESAS CORRENTES						2.000,00	
3 OUTRAS DESPESAS CORRENTES					2.000,00		
SUBVENÇÕES SOCIAIS			3.3.50.43.00	2.000,00			

DEMONSTRATIVO DE COMPATIBILIDADE ENTRE OPÇÕES

Lei: , Data:

PODER	02	PODER EXECUTIVO
ORGÃO	13	SECRETARIA MUNICIPAL DE SAÚDE
UNIDADE	01	FUNDO MUNICIPLA DE SAÚDE (ENTIDADE SUPERVISIONADA)

Aplicacao Programada	Proj/Ativ	Finalidade	Categoria	Detalhada	Total Grupo	Total Categ.	Total Func.
		F.R. -C.A.					
AQUISIÇÃO DE TERRENOS E/OU IMÓVEIS	10.122.1018.1130.0000						60.000,00
4 DESPESAS DECAPIT						60.000,00	
4 INVESTIMENTOS					55.000,00		
AQUISIÇÃO DE IMÓVEIS			4.4.90.61.00	50.000,00			
AQUISIÇÃO DE IMÓVEIS			4.4.90.61.00	5.000,00			
5 INVERSÕES FINANCEIRAS					5.000,00		
AQUISIÇÃO DE IMÓVEIS			4.5.90.61.00	5.000,00			
AQUISIÇÃO DE VEÍCULOS DOPSF	10.301.1003.1112.0000						110.000,00
4 DESPESAS DECAPIT						110.000,00	
4 INVESTIMENTOS					110.000,00		
EQUIPAMENTOS E MATERIAL PERMANENTE			4.4.90.52.00	50.000,00			
EQUIPAMENTOS E MATERIAL PERMANENTE			4.4.90.52.00	60.000,00			
AQUISIÇÃO DE EQUIPAMENTOS, MÓVEIS E UTENSÍLIOS DIVERSOS PARA O PSF	10.301.1003.1113.0000						105.000,00
4 DESPESAS DECAPIT						105.000,00	
4 INVESTIMENTOS					105.000,00		
EQUIPAMENTOS E MATERIAL PERMANENTE			4.4.90.52.00	50.000,00			
EQUIPAMENTOS E MATERIAL PERMANENTE			4.4.90.52.00	50.000,00			
EQUIPAMENTOS E MATERIAL PERMANENTE			4.4.90.52.00	5.000,00			
GESTÃO DE PESSOAL DOPSF	10.301.1003.2153.0000						1.165.000,00
3 DESPESAS CORRENTES						1.165.000,00	
1 PESSOAL E ENCARGOS SOCIAIS					1.165.000,00		
CONTRATAÇÃO POR TEMPO DETERMINADO			3.1.90.04.00	933.000,00			
CONTRATAÇÃO POR TEMPO DETERMINADO			3.1.90.04.00	5.000,00			
OBRIGAÇÕES PATRONAIS			3.1.90.04.15	206.000,00			
OBRIGAÇÕES PATRONAIS			3.1.90.04.15	5.000,00			
VENCIMENTOS E VANTAGENS FIXAS - PESSOAL CIVIL			3.1.90.11.00	1.000,00			
VENCIMENTOS E VANTAGENS FIXAS - PESSOAL CIVIL			3.1.90.11.00	5.000,00			
OBRIGAÇÕES PATRONAIS			3.1.90.13.00	1.000,00			
OUTRAS DESPESAS VARIÁVEIS - PESSOAL CIVIL			3.1.90.16.00	1.000,00			
DESPESAS DE EXERCÍCIOS ANTERIORES			3.1.90.92.00	1.000,00			
RESSARCIMENTO DE DESPESAS DE PESSOAL REQUISITADO			3.1.90.96.00	1.000,00			
OBRIGAÇÕES PATRONAIS - INTRA-ORÇAMENTÁRIO			3.1.91.13.00	1.000,00			
OBRIGAÇÕES PATRONAIS - INTRA-ORÇAMENTÁRIO			3.1.91.13.00	5.000,00			
MANUTENÇÃO DAS ATIVIDADES GERAIS DOPSF	10.301.1003.2154.0000						1.095.000,00
3 DESPESAS CORRENTES						1.095.000,00	
3 OUTRAS DESPESAS CORRENTES					1.095.000,00		
DIÁRIAS - CIVIL			3.3.90.14.00	1.000,00			
MATERIAL DE CONSUMO			3.3.90.30.00	500.000,00			
MATERIAL DE CONSUMO			3.3.90.30.00	20.000,00			
MATERIAL DE CONSUMO			3.3.90.30.00	5.000,00			
Material, Bem ou Serviço para Distribuição Gratuita			3.3.90.32.00	1.000,00			
Material, Bem ou Serviço para Distribuição Gratuita			3.3.90.32.00	1.000,00			
OUTROS SERVIÇOS DE TERCEIROS - PESSOA FÍSICA			3.3.90.36.00	400.000,00			
OUTROS SERVIÇOS DE TERCEIROS - PESSOA FÍSICA			3.3.90.36.00	20.000,00			
OUTROS SERVIÇOS DE TERCEIROS - PESSOA FÍSICA			3.3.90.36.00	5.000,00			
OUTROS SERVIÇOS DE TERCEIROS - PESSOA JURÍDICA			3.3.90.39.00	100.000,00			
OUTROS SERVIÇOS DE TERCEIROS - PESSOA JURÍDICA			3.3.90.39.00	20.000,00			
OUTROS SERVIÇOS DE TERCEIROS - PESSOA JURÍDICA			3.3.90.39.00	4.000,00			
OBRIGAÇÕES TRIBUTÁRIAS E CONTRIBUTIVAS			3.3.90.47.00	11.000,00			
OBRIGAÇÕES TRIBUTÁRIAS E CONTRIBUTIVAS			3.3.90.47.00	1.000,00			
DESPESAS DE EXERCÍCIOS ANTERIORES			3.3.90.92.00	5.000,00			
DESPESAS DE EXERCÍCIOS ANTERIORES			3.3.90.92.00	1.000,00			

DEMONSTRATIVO DE COMPATIBILIDADE ENTRE OPÇÕES

Lei: , Data:

PODER	02	PODER EXECUTIVO
ORGÃO	13	SECRETARIA MUNICIPAL DE SAÚDE
UNIDADE	01	FUNDO MUNICIPLA DE SAÚDE (ENTIDADE SUPERVISIONADA)

Aplicacao Programada	Proj/Ativ	Finalidade	Categoria	Detalhada	Total Grupo	Total Categ.	Total Func.
		F.R. -C.A.					
MANUTENÇÃO DAS ATIVIDADES GERAIS DO PSF	10.301.1003.2154.0000						1.095.000,00
AQUISIÇÃO DE EQUIPAMENTOS, MÓVEIS E UTENSÍLIOS PARA O PACS	10.301.1004.1114.0000						35.000,00
4 DESPESAS DECAPIT						35.000,00	
4 INVESTIMENTOS					35.000,00		
EQUIPAMENTOS E MATERIAL PERMANENTE			4.4.90.52.00	30.000,00			
EQUIPAMENTOS E MATERIAL PERMANENTE			4.4.90.52.00	5.000,00			
GESTÃO DE PESSOAL DOPACS	10.301.1004.2155.0000						1.477.000,00
3 DESPESAS CORRENTES						1.477.000,00	
1 PESSOAL E ENCARGOS SOCIAIS					1.477.000,00		
CONTRATAÇÃO POR TEMPO DETERMINADO			3.1.90.04.00	1.000,00			
CONTRATAÇÃO POR TEMPO DETERMINADO			3.1.90.04.00	2.000,00			
OBRIGAÇÕES PATRONAIS			3.1.90.04.15	1.000,00			
OBRIGAÇÕES PATRONAIS			3.1.90.04.15	1.000,00			
VENCIMENTOS E VANTAGENS FIXAS - PESSOAL CIVIL			3.1.90.11.00	1.258.000,00			
VENCIMENTOS E VANTAGENS FIXAS - PESSOAL CIVIL			3.1.90.11.00	5.000,00			
OBRIGAÇÕES PATRONAIS			3.1.90.13.00	1.000,00			
OUTRAS DESPESAS VARIÁVEIS - PESSOAL CIVIL			3.1.90.16.00	1.000,00			
DESPESAS DE EXERCÍCIOS ANTERIORES			3.1.90.92.00	1.000,00			
RESSARCIMENTO DE DESPESAS DE PESSOAL REQUISITADO			3.1.90.96.00	1.000,00			
OBRIGAÇÕES PATRONAIS - INTRA-ORÇAMENTÁRIO			3.1.91.13.00	203.000,00			
OBRIGAÇÕES PATRONAIS - INTRA-ORÇAMENTÁRIO			3.1.91.13.00	2.000,00			
MANUTENÇÃO DAS ATIVIDADES GERAIS DOPACS	10.301.1004.2156.0000						136.000,00
3 DESPESAS CORRENTES						136.000,00	
3 OUTRAS DESPESAS CORRENTES					136.000,00		
DIÁRIAS - CIVIL			3.3.90.14.00	1.000,00			
MATERIAL DE CONSUMO			3.3.90.30.00	82.000,00			
MATERIAL DE CONSUMO			3.3.90.30.00	2.000,00			
OUTROS SERVIÇOS DE TERCEIROS - PESSOA FÍSICA			3.3.90.36.00	20.000,00			
OUTROS SERVIÇOS DE TERCEIROS - PESSOA FÍSICA			3.3.90.36.00	2.000,00			
OUTROS SERVIÇOS DE TERCEIROS - PESSOA JURÍDICA			3.3.90.39.00	20.000,00			
OUTROS SERVIÇOS DE TERCEIROS - PESSOA JURÍDICA			3.3.90.39.00	2.000,00			
OBRIGAÇÕES TRIBUTÁRIAS E CONTRIBUTIVAS			3.3.90.47.00	5.000,00			
OBRIGAÇÕES TRIBUTÁRIAS E CONTRIBUTIVAS			3.3.90.47.00	1.000,00			
DESPESAS DE EXERCÍCIOS ANTERIORES			3.3.90.92.00	1.000,00			
AQUISIÇÃO DE EQUIPAMENTOS, MÓVEIS E UTENSÍLIOS PARA O SAÚDE BUCAL - SB	10.301.1005.1115.0000						15.000,00
4 DESPESAS DECAPIT						15.000,00	
4 INVESTIMENTOS					15.000,00		
EQUIPAMENTOS E MATERIAL PERMANENTE			4.4.90.52.00	10.000,00			
EQUIPAMENTOS E MATERIAL PERMANENTE			4.4.90.52.00	5.000,00			
GESTÃO DE PESSOAL DO SAÚDE BUCAL - SB	10.301.1005.2157.0000						777.000,00
3 DESPESAS CORRENTES						777.000,00	

DEMONSTRATIVODECOMPATIBILIDADEENTREOPPAEALOA

Lei: , Data:

PODER	02	PODER EXECUTIVO
ORGÃO	13	SECRETARIA MUNICIPAL DE SAÚDE
UNIDADE	01	FUNDO MUNICIPLA DE SAÚDE (ENTIDADE SUPERVISIONADA)

Aplicacao Programada	Proj/Ativ	Finalidade	Categoria	Detalhada	TotalGrupo	Total Categ.	Total Func.
		F.R. -C.A.					
GESTÃO DE PESSOAL DO SAÚDE BUCAL-SB	10.301.1005.2157.0000						777.000,00
3	DESPESASCORRENT					777.000,00	
1	PESSOAL E ENCARGOSSOCIAIS				777.000,00		
	CONTRATAÇÃO POR TEMPO DETERMINADO		3.1.90.04.00	583.000,00			
	CONTRATAÇÃO POR TEMPO DETERMINADO		3.1.90.04.00	5.000,00			
	OBRIGAÇÕES PATRONAIS		3.1.90.04.15	128.000,00			
	OBRIGAÇÕES PATRONAIS		3.1.90.04.15	2.000,00			
	VENCIMENTOS E VANTAGENS FIXAS - PESSOAL CIVIL		3.1.90.11.00	41.000,00			
	VENCIMENTOS E VANTAGENS FIXAS - PESSOAL CIVIL		3.1.90.11.00	5.000,00			
	OBRIGAÇÕES PATRONAIS		3.1.90.13.00	1.000,00			
	OUTRAS DESPESAS VARIÁVEIS - PESSOAL CIVIL		3.1.90.16.00	1.000,00			
	DESPESAS DE EXERCÍCIOS ANTERIORES		3.1.90.92.00	1.000,00			
	RESSARCIMENTO DE DESPESAS DE PESSOAL REQUISITADO		3.1.90.96.00	1.000,00			
	OBRIGAÇÕES PATRONAIS - INTRA-ORÇAMENTÁRIO		3.1.91.13.00	7.000,00			
	OBRIGAÇÕES PATRONAIS - INTRA-ORÇAMENTÁRIO		3.1.91.13.00	2.000,00			
MANUTENÇÃO DAS ATIVIDADES GERAIS DO SAÚDE BUCAL - SB	10.301.1005.2158.0000						50.000,00
3	DESPESASCORRENT					50.000,00	
3	OUTRAS DESPESASCORRENTES				50.000,00		
	DIÁRIAS - CIVIL		3.3.90.14.00	1.000,00			
	MATERIAL DE CONSUMO		3.3.90.30.00	12.000,00			
	MATERIAL DE CONSUMO		3.3.90.30.00	3.000,00			
	OUTROS SERVIÇOS DE TERCEIROS - PESSOA FÍSICA		3.3.90.36.00	10.000,00			
	OUTROS SERVIÇOS DE TERCEIROS - PESSOA FÍSICA		3.3.90.36.00	3.000,00			
	OUTROS SERVIÇOS DE TERCEIROS - PESSOA JURÍDICA		3.3.90.39.00	10.000,00			
	OUTROS SERVIÇOS DE TERCEIROS - PESSOA JURÍDICA		3.3.90.39.00	2.000,00			
	OBRIGAÇÕES TRIBUTÁRIAS E CONTRIBUTIVAS		3.3.90.47.00	5.000,00			
	OBRIGAÇÕES TRIBUTÁRIAS E CONTRIBUTIVAS		3.3.90.47.00	2.000,00			
	DESPESAS DE EXERCÍCIOS ANTERIORES		3.3.90.92.00	2.000,00			
AQUISIÇÃO DE EQUIPAMENTOS, MÓVEIS E UTENSÍLIOS PARA ONASF	10.301.1006.1116.0000						5.000,00
4	DESPESASDECAPIT					5.000,00	
4	INVESTIMENTOS				5.000,00		
	EQUIPAMENTOS E MATERIAL PERMANENTE		4.4.90.52.00	5.000,00			
GESTÃO DE PESSOAL DONASF	10.301.1006.2159.0000						344.000,00
3	DESPESASCORRENT					344.000,00	
1	PESSOAL E ENCARGOSSOCIAIS				344.000,00		
	CONTRATAÇÃO POR TEMPO DETERMINADO		3.1.90.04.00	272.000,00			
	CONTRATAÇÃO POR TEMPO DETERMINADO		3.1.90.04.00	2.000,00			
	OBRIGAÇÕES PATRONAIS		3.1.90.04.15	60.000,00			
	OBRIGAÇÕES PATRONAIS		3.1.90.04.15	1.000,00			
	VENCIMENTOS E VANTAGENS FIXAS - PESSOAL CIVIL		3.1.90.11.00	1.000,00			
	VENCIMENTOS E VANTAGENS FIXAS - PESSOAL CIVIL		3.1.90.11.00	2.000,00			
	OBRIGAÇÕES PATRONAIS		3.1.90.13.00	1.000,00			
	OUTRAS DESPESAS VARIÁVEIS - PESSOAL CIVIL		3.1.90.16.00	1.000,00			
	DESPESAS DE EXERCÍCIOS ANTERIORES		3.1.90.92.00	1.000,00			
	RESSARCIMENTO DE DESPESAS DE PESSOAL REQUISITADO		3.1.90.96.00	1.000,00			
	OBRIGAÇÕES PATRONAIS - INTRA-ORÇAMENTÁRIO		3.1.91.13.00	1.000,00			
	OBRIGAÇÕES PATRONAIS - INTRA-ORÇAMENTÁRIO		3.1.91.13.00	1.000,00			
MANUTENÇÃO DAS ATIVIDADES GERAIS DONASF	10.301.1006.2160.0000						30.000,00
3	DESPESASCORRENT					30.000,00	

DEMONSTRATIVO DE COMPATIBILIDADE ENTRE OPÇÕES

Lei: , Data:

PODER	02	PODER EXECUTIVO
ORGÃO	13	SECRETARIA MUNICIPAL DE SAÚDE
UNIDADE	01	FUNDO MUNICIPA DE SAÚDE (ENTIDADE SUPERVISIONADA)

Aplicacao Programada	Proj/Ativ	Finalidade	Categoria	Detalhada	Total Grupo	Total Categ.	Total Func.
		F.R. -C.A.					
MANUTENÇÃO DAS ATIVIDADES GERAIS	10.301.1006.2160.0000						30.000,00
3 DESPESAS CORRENTES						30.000,00	
3 OUTRAS DESPESAS CORRENTES					30.000,00		
DIÁRIAS - CIVIL			3.3.90.14.00	1.000,00			
MATERIAL DE CONSUMO			3.3.90.30.00	6.000,00			
MATERIAL DE CONSUMO			3.3.90.30.00	3.000,00			
OUTROS SERVIÇOS DE TERCEIROS - PESSOA FÍSICA			3.3.90.36.00	5.000,00			
OUTROS SERVIÇOS DE TERCEIROS - PESSOA FÍSICA			3.3.90.36.00	3.000,00			
OUTROS SERVIÇOS DE TERCEIROS - PESSOA JURÍDICA			3.3.90.39.00	5.000,00			
OUTROS SERVIÇOS DE TERCEIROS - PESSOA JURÍDICA			3.3.90.39.00	3.000,00			
OBRIGAÇÕES TRIBUTÁRIAS E CONTRIBUTIVAS			3.3.90.47.00	1.000,00			
OBRIGAÇÕES TRIBUTÁRIAS E CONTRIBUTIVAS			3.3.90.47.00	2.000,00			
DESPESAS DE EXERCÍCIOS ANTERIORES			3.3.90.92.00	1.000,00			
MANUTENÇÃO DAS AÇÕES DA ACADEMIA DA SAÚDE	10.301.1007.2161.0000						70.000,00
3 DESPESAS CORRENTES						70.000,00	
3 OUTRAS DESPESAS CORRENTES					70.000,00		
MATERIAL DE CONSUMO			3.3.90.30.00	5.000,00			
OUTROS SERVIÇOS DE TERCEIROS - PESSOA FÍSICA			3.3.90.36.00	45.000,00			
OUTROS SERVIÇOS DE TERCEIROS - PESSOA JURÍDICA			3.3.90.39.00	10.000,00			
OBRIGAÇÕES TRIBUTÁRIAS E CONTRIBUTIVAS			3.3.90.47.00	10.000,00			
CONSTRUÇÃO, REFORMA E AMPLIAÇÃO DE UNIDADES BÁSICAS DE SAÚDE - UBS	10.301.1018.1129.0000						355.000,00
4 DESPESAS DE CAPITAL						355.000,00	
4 INVESTIMENTOS					355.000,00		
OBRAS E INSTALAÇÕES			4.4.90.51.00	300.000,00			
OBRAS E INSTALAÇÕES			4.4.90.51.00	50.000,00			
OBRAS E INSTALAÇÕES			4.4.90.51.00	5.000,00			
MANUTENÇÃO DAS ATIVIDADES DO PROGRAMA SAÚDE NA ESCOLA - PSE	10.301.1019.2162.0000						33.000,00
3 DESPESAS CORRENTES						33.000,00	
3 OUTRAS DESPESAS CORRENTES					33.000,00		
MATERIAL DE CONSUMO			3.3.90.30.00	10.000,00			
MATERIAL DE CONSUMO			3.3.90.30.00	1.000,00			
OUTROS SERVIÇOS DE TERCEIROS - PESSOA FÍSICA			3.3.90.36.00	10.000,00			
OUTROS SERVIÇOS DE TERCEIROS - PESSOA FÍSICA			3.3.90.36.00	1.000,00			
OUTROS SERVIÇOS DE TERCEIROS - PESSOA JURÍDICA			3.3.90.39.00	10.000,00			
OUTROS SERVIÇOS DE TERCEIROS - PESSOA JURÍDICA			3.3.90.39.00	1.000,00			
AQUISIÇÃO DE AMBULÂNCIAS DOMAC	10.302.1008.1117.0000						240.000,00
4 DESPESAS DE CAPITAL						240.000,00	
4 INVESTIMENTOS					240.000,00		
EQUIPAMENTOS E MATERIAL PERMANENTE			4.4.90.52.00	60.000,00			
EQUIPAMENTOS E MATERIAL PERMANENTE			4.4.90.52.00	100.000,00			
EQUIPAMENTOS E MATERIAL PERMANENTE			4.4.90.52.00	50.000,00			
EQUIPAMENTOS E MATERIAL PERMANENTE			4.4.90.52.00	30.000,00			
AQUISIÇÃO DE EQUIPAMENTOS, MÓVEIS E UTENSÍLIOS PARA O MAC	10.302.1008.1118.0000						269.000,00
4 DESPESAS DE CAPITAL						269.000,00	
4 INVESTIMENTOS					269.000,00		
EQUIPAMENTOS E MATERIAL PERMANENTE			4.4.90.52.00	164.000,00			
EQUIPAMENTOS E MATERIAL PERMANENTE			4.4.90.52.00	50.000,00			
EQUIPAMENTOS E MATERIAL PERMANENTE			4.4.90.52.00	50.000,00			
EQUIPAMENTOS E MATERIAL PERMANENTE			4.4.90.52.00	5.000,00			

DEMONSTRATIVO DE COMPATIBILIDADE ENTRE OPÇÕES

Lei: , Data:

PODER	02	PODER EXECUTIVO
ORGÃO	13	SECRETARIA MUNICIPAL DE SAÚDE
UNIDADE	01	FUNDO MUNICIPA DE SAÚDE (ENTIDADE SUPERVISIONADA)

Aplicacao Programada	Proj/Ativ	Finalidade	Categoria	Detalhada	Total Grupo	Total Categ.	Total Func.
		F.R. -C.A.					
GESTÃO DE PESSOAL DO CEO		10.302.1009.2165.0000					240.000,00
3	DESPESAS CORRENTES					240.000,00	
1	PESSOAL E ENCARGOS SOCIAIS				240.000,00		
	CONTRATAÇÃO POR TEMPO DETERMINADO		3.1.90.04.00	180.000,00			
	CONTRATAÇÃO POR TEMPO DETERMINADO		3.1.90.04.00	5.000,00			
	OBRIGAÇÕES PATRONAIS		3.1.90.04.15	40.000,00			
	OBRIGAÇÕES PATRONAIS		3.1.90.04.15	2.000,00			
	VENCIMENTOS E VANTAGENS FIXAS - PESSOAL CIVIL		3.1.90.11.00	1.000,00			
	VENCIMENTOS E VANTAGENS FIXAS - PESSOAL CIVIL		3.1.90.11.00	5.000,00			
	OBRIGAÇÕES PATRONAIS		3.1.90.13.00	1.000,00			
	OBRIGAÇÕES PATRONAIS		3.1.90.13.00	1.000,00			
	OUTRAS DESPESAS VARIÁVEIS - PESSOAL CIVIL		3.1.90.16.00	1.000,00			
	DESPESAS DE EXERCÍCIOS ANTERIORES		3.1.90.92.00	1.000,00			
	RESSARCIMENTO DE DESPESAS DE PESSOAL REQUISITADO		3.1.90.96.00	1.000,00			
	OBRIGAÇÕES PATRONAIS - INTRA-ORÇAMENTÁRIO		3.1.91.13.00	1.000,00			
	OBRIGAÇÕES PATRONAIS - INTRA-ORÇAMENTÁRIO		3.1.91.13.00	1.000,00			
MANUTENÇÃO DAS ATIVIDADES GERAIS DO CEO		10.302.1009.2166.0000					106.000,00
3	DESPESAS CORRENTES					106.000,00	
3	OUTRAS DESPESAS CORRENTES				106.000,00		
	DIÁRIAS - CIVIL		3.3.90.14.00	1.000,00			
	MATERIAL DE CONSUMO		3.3.90.30.00	6.000,00			
	MATERIAL DE CONSUMO		3.3.90.30.00	5.000,00			
	OUTROS SERVIÇOS DE TERCEIROS - PESSOA FÍSICA		3.3.90.36.00	65.000,00			
	OUTROS SERVIÇOS DE TERCEIROS - PESSOA FÍSICA		3.3.90.36.00	2.000,00			
	OUTROS SERVIÇOS DE TERCEIROS - PESSOA JURÍDICA		3.3.90.39.00	10.000,00			
	OUTROS SERVIÇOS DE TERCEIROS - PESSOA JURÍDICA		3.3.90.39.00	1.000,00			
	OBRIGAÇÕES TRIBUTÁRIAS E CONTRIBUTIVAS		3.3.90.47.00	15.000,00			
	OBRIGAÇÕES TRIBUTÁRIAS E CONTRIBUTIVAS		3.3.90.47.00	1.000,00			
AQUISIÇÃO DE EQUIPAMENTOS, MÓVEIS E UTENSÍLIOS PARA O SAMU		10.302.1010.1120.0000					95.000,00
4	DESPESAS DE CAPITAL					95.000,00	
4	INVESTIMENTOS				95.000,00		
	EQUIPAMENTOS E MATERIAL PERMANENTE		4.4.90.52.00	10.000,00			
	EQUIPAMENTOS E MATERIAL PERMANENTE		4.4.90.52.00	50.000,00			
	EQUIPAMENTOS E MATERIAL PERMANENTE		4.4.90.52.00	30.000,00			
	EQUIPAMENTOS E MATERIAL PERMANENTE		4.4.90.52.00	5.000,00			
GESTÃO DE PESSOAL DO SAMU		10.302.1010.2167.0000					155.000,00
3	DESPESAS CORRENTES					155.000,00	
1	PESSOAL E ENCARGOS SOCIAIS				155.000,00		
	CONTRATAÇÃO POR TEMPO DETERMINADO		3.1.90.04.00	114.000,00			
	CONTRATAÇÃO POR TEMPO DETERMINADO		3.1.90.04.00	5.000,00			
	OBRIGAÇÕES PATRONAIS		3.1.90.04.15	25.000,00			
	OBRIGAÇÕES PATRONAIS		3.1.90.04.15	1.000,00			
	VENCIMENTOS E VANTAGENS FIXAS - PESSOAL CIVIL		3.1.90.11.00	1.000,00			
	VENCIMENTOS E VANTAGENS FIXAS - PESSOAL CIVIL		3.1.90.11.00	2.000,00			
	OBRIGAÇÕES PATRONAIS		3.1.90.13.00	1.000,00			
	OBRIGAÇÕES PATRONAIS		3.1.90.13.00	1.000,00			
	OUTRAS DESPESAS VARIÁVEIS - PESSOAL CIVIL		3.1.90.16.00	1.000,00			
	DESPESAS DE EXERCÍCIOS ANTERIORES		3.1.90.92.00	1.000,00			
	RESSARCIMENTO DE DESPESAS DE PESSOAL REQUISITADO		3.1.90.96.00	1.000,00			
	OBRIGAÇÕES PATRONAIS - INTRA-ORÇAMENTÁRIO		3.1.91.13.00	1.000,00			
	OBRIGAÇÕES PATRONAIS - INTRA-ORÇAMENTÁRIO		3.1.91.13.00	1.000,00			
MANUTENÇÃO DAS ATIVIDADES GERAIS DO SAMU		10.302.1010.2168.0000					160.000,00

DEMONSTRATIVO DE COMPATIBILIDADE ENTRE OPÇÕES

Lei: , Data:

PODER	02	PODER EXECUTIVO
ORGÃO	13	SECRETARIA MUNICIPAL DE SAÚDE
UNIDADE	01	FUNDO MUNICIPLA DE SAÚDE (ENTIDADE SUPERVISIONADA)

Aplicacao Programada	Proj/Ativ	Finalidade	Categoria	Detalhada	Total Grupo	Total Categ.	Total Func.
		F.R. -C.A.					
MANUTENÇÃO DAS ATIVIDADES GERAIS DOS AMU	10.302.1010.2168.0000						160.000,00
3 DESPESAS CORRENTES						160.000,00	
3 OUTRAS DESPESAS CORRENTES					160.000,00		
DIÁRIAS - CIVIL			3.3.90.14.00	1.000,00			
MATERIAL DE CONSUMO			3.3.90.30.00	50.000,00			
MATERIAL DE CONSUMO			3.3.90.30.00	5.000,00			
OUTROS SERVIÇOS DE TERCEIROS - PESSOA FÍSICA			3.3.90.36.00	25.000,00			
OUTROS SERVIÇOS DE TERCEIROS - PESSOA FÍSICA			3.3.90.36.00	2.000,00			
OUTROS SERVIÇOS DE TERCEIROS - PESSOA JURÍDICA			3.3.90.39.00	75.000,00			
OUTROS SERVIÇOS DE TERCEIROS - PESSOA JURÍDICA			3.3.90.39.00	1.000,00			
OBRIGAÇÕES TRIBUTÁRIAS E CONTRIBUTIVAS			3.3.90.47.00	1.000,00			
AQUISIÇÃO DE MICRO-ÔNIBUS PARA O TFD	10.302.1011.1121.0000						355.000,00
4 DESPESAS DE CAPITAL						355.000,00	
4 INVESTIMENTOS					355.000,00		
EQUIPAMENTOS E MATERIAL PERMANENTE			4.4.90.52.00	300.000,00			
EQUIPAMENTOS E MATERIAL PERMANENTE			4.4.90.52.00	50.000,00			
EQUIPAMENTOS E MATERIAL PERMANENTE			4.4.90.52.00	5.000,00			
AQUISIÇÃO DE VAN PARA O TFD	10.302.1011.1122.0000						105.000,00
4 DESPESAS DE CAPITAL						105.000,00	
4 INVESTIMENTOS					105.000,00		
EQUIPAMENTOS E MATERIAL PERMANENTE			4.4.90.52.00	100.000,00			
EQUIPAMENTOS E MATERIAL PERMANENTE			4.4.90.52.00	5.000,00			
MANUTENÇÃO DAS AÇÕES DE TRATAMENTO FORA DO DOMICÍLIO - TFD	10.302.1011.2169.0000						462.000,00
3 DESPESAS CORRENTES						462.000,00	
3 OUTRAS DESPESAS CORRENTES					462.000,00		
MATERIAL DE CONSUMO			3.3.90.30.00	50.000,00			
OUTROS SERVIÇOS DE TERCEIROS - PESSOA FÍSICA			3.3.90.36.00	320.000,00			
OUTROS SERVIÇOS DE TERCEIROS - PESSOA JURÍDICA			3.3.90.39.00	10.000,00			
OBRIGAÇÕES TRIBUTÁRIAS E CONTRIBUTIVAS			3.3.90.47.00	2.000,00			
OUTROS AUXÍLIOS FINANCEIROS A PESSOA FÍSICA			3.3.90.48.00	80.000,00			
MANUTENÇÃO DAS AÇÕES DOMAIS MÉDICOS	10.302.1012.2170.0000						89.000,00
3 DESPESAS CORRENTES						89.000,00	
3 OUTRAS DESPESAS CORRENTES					89.000,00		
MATERIAL DE CONSUMO			3.3.90.30.00	2.000,00			
OUTROS SERVIÇOS DE TERCEIROS - PESSOA FÍSICA			3.3.90.36.00	2.000,00			
OUTROS SERVIÇOS DE TERCEIROS - PESSOA JURÍDICA			3.3.90.39.00	5.000,00			
OUTROS AUXÍLIOS FINANCEIROS A PESSOA FÍSICA			3.3.90.48.00	80.000,00			
AQUISIÇÃO DE EQUIPAMENTOS, MÓVEIS E UTENSÍLIOS PARA O SAÚDE MENTAL	10.302.1013.1123.0000						35.000,00
4 DESPESAS DE CAPITAL						35.000,00	
4 INVESTIMENTOS					35.000,00		
EQUIPAMENTOS E MATERIAL PERMANENTE			4.4.90.52.00	30.000,00			
EQUIPAMENTOS E MATERIAL PERMANENTE			4.4.90.52.00	5.000,00			
GESTÃO DE PESSOAL DO SAÚDE MENTAL	10.302.1013.2171.0000						460.000,00
3 DESPESAS CORRENTES						460.000,00	

DEMONSTRATIVO DE COMPATIBILIDADE ENTRE OPÇÕES

Lei: , Data:

PODER	02	PODER EXECUTIVO
ORGÃO	13	SECRETARIA MUNICIPAL DE SAÚDE
UNIDADE	01	FUNDO MUNICIPLA DE SAÚDE (ENTIDADE SUPERVISIONADA)

Aplicacao Programada	Proj/Ativ	Finalidade	Categoria	Detalhada	Total Grupo	Total Categ.	Total Func.
		F.R. -C.A.					
GESTÃO DE PESSOAL DA SAÚDE MENTAL		10.302.1013.2171.0000					460.000,00
3	DESPESAS CORRENTES					460.000,00	
1	PESSOAL E ENCARGOS SOCIAIS				460.000,00		
	CONTRATAÇÃO POR TEMPO DETERMINADO		3.1.90.04.00	288.000,00			
	CONTRATAÇÃO POR TEMPO DETERMINADO		3.1.90.04.00	84.000,00			
	OBRIGAÇÕES PATRONAIS		3.1.90.04.15	64.000,00			
	OBRIGAÇÕES PATRONAIS		3.1.90.04.15	18.000,00			
	VENCIMENTOS E VANTAGENS FIXAS - PESSOAL CIVIL		3.1.90.11.00	1.000,00			
	VENCIMENTOS E VANTAGENS FIXAS - PESSOAL CIVIL		3.1.90.11.00	1.000,00			
	OBRIGAÇÕES PATRONAIS		3.1.90.13.00	1.000,00			
	OBRIGAÇÕES PATRONAIS		3.1.90.13.00	1.000,00			
	OBRIGAÇÕES PATRONAIS - INTRA-ORÇAMENTÁRIO		3.1.91.13.00	1.000,00			
	OBRIGAÇÕES PATRONAIS - INTRA-ORÇAMENTÁRIO		3.1.91.13.00	1.000,00			
MANUTENÇÃO DAS ATIVIDADES GERAIS DA SAÚDE MENTAL		10.302.1013.2172.0000					39.000,00
3	DESPESAS CORRENTES					39.000,00	
3	OUTRAS DESPESAS CORRENTES				39.000,00		
	MATERIAL DE CONSUMO		3.3.90.30.00	10.000,00			
	MATERIAL DE CONSUMO		3.3.90.30.00	1.000,00			
	OUTROS SERVIÇOS DE TERCEIROS - PESSOA FÍSICA		3.3.90.36.00	10.000,00			
	OUTROS SERVIÇOS DE TERCEIROS - PESSOA FÍSICA		3.3.90.36.00	1.000,00			
	OUTROS SERVIÇOS DE TERCEIROS - PESSOA JURÍDICA		3.3.90.39.00	10.000,00			
	OUTROS SERVIÇOS DE TERCEIROS - PESSOA JURÍDICA		3.3.90.39.00	1.000,00			
	OBRIGAÇÕES TRIBUTÁRIAS E CONTRIBUTIVAS		3.3.90.47.00	1.000,00			
	OUTROS AUXÍLIOS FINANCEIROS A PESSOA FÍSICA		3.3.90.48.00	4.000,00			
	OUTROS AUXÍLIOS FINANCEIROS A PESSOA FÍSICA		3.3.90.48.00	1.000,00			
CONSTRUÇÃO, REFORMA E/OU AMPLIAÇÃO DA ESTRUTURA FÍSICA DA SAÚDE		10.302.1018.1128.0000					355.000,00
4	DESPESAS DE CAPITAL					355.000,00	
4	INVESTIMENTOS				355.000,00		
	OBRAS E INSTALAÇÕES		4.4.90.51.00	300.000,00			
	OBRAS E INSTALAÇÕES		4.4.90.51.00	50.000,00			
	OBRAS E INSTALAÇÕES		4.4.90.51.00	5.000,00			
AQUISIÇÃO DE EQUIPAMENTOS, MÓVEIS E UTENSÍLIOS PARA ASSISTÊNCIA FARMACÊUTICA		10.303.1016.1124.0000					15.000,00
4	DESPESAS DE CAPITAL					15.000,00	
4	INVESTIMENTOS				15.000,00		
	EQUIPAMENTOS E MATERIAL PERMANENTE		4.4.90.52.00	10.000,00			
	EQUIPAMENTOS E MATERIAL PERMANENTE		4.4.90.52.00	5.000,00			
MANUTENÇÃO DA ASSISTÊNCIA FARMACÊUTICA BÁSICA		10.303.1016.2173.0000					325.000,00
3	DESPESAS CORRENTES					325.000,00	
3	OUTRAS DESPESAS CORRENTES				325.000,00		
	MATERIAL DE CONSUMO		3.3.90.30.00	5.000,00			
	MATERIAL DE CONSUMO		3.3.90.30.00	5.000,00			
	Material, Bem ou Serviço para Distribuição Gratuita		3.3.90.32.00	244.000,00			
	Material, Bem ou Serviço para Distribuição Gratuita		3.3.90.32.00	30.000,00			
	Material, Bem ou Serviço para Distribuição Gratuita		3.3.90.32.00	5.000,00			
	OUTROS SERVIÇOS DE TERCEIROS - PESSOA FÍSICA		3.3.90.36.00	10.000,00			
	OUTROS SERVIÇOS DE TERCEIROS - PESSOA FÍSICA		3.3.90.36.00	15.000,00			
	OUTROS SERVIÇOS DE TERCEIROS - PESSOA JURÍDICA		3.3.90.39.00	5.000,00			
	OUTROS SERVIÇOS DE TERCEIROS - PESSOA JURÍDICA		3.3.90.39.00	5.000,00			
	OBRIGAÇÕES TRIBUTÁRIAS E CONTRIBUTIVAS		3.3.90.47.00	1.000,00			

DEMONSTRATIVO DE COMPATIBILIDADE ENTRE OPÇÕES

Lei: , Data:

PODER	02	PODER EXECUTIVO
ORGÃO	13	SECRETARIA MUNICIPAL DE SAÚDE
UNIDADE	01	FUNDO MUNICIPA DE SAÚDE (ENTIDADE SUPERVISIONADA)

Aplicacao Programada	Proj/Ativ	Finalidade	Categoria	Detalhada	Total Grupo	Total Categ.	Total Func.
		F.R. -C.A.					
MANUTENÇÃO DA ASSISTÊNCIA FARMACÉUTICA BÁSICA	10.303.1016.2173.0000						325.000,00
MANUTENÇÃO DA ASSISTÊNCIA FARMACÉUTICA COMPLEMENTAR	10.303.1016.2174.0000						5.000,00
3 DESPESAS CORRENTES						5.000,00	
3 OUTRAS DESPESAS CORRENTES					5.000,00		
Material, Bem ou Serviço para Distribuição Gratuita			3.3.90.32.00	5.000,00			
AQUISIÇÃO DE VEÍCULOS DA VIGILÂNCIA SANITÁRIA	10.304.1014.1125.0000						5.000,00
4 DESPESAS DE CAPITAL						5.000,00	
4 INVESTIMENTOS					5.000,00		
EQUIPAMENTOS E MATERIAL PERMANENTE			4.4.90.52.00	5.000,00			
AQUISIÇÃO DE EQUIPAMENTOS, MÓVEIS E UTENSÍLIOS PARA VIGILÂNCIA SANITÁRIA	10.304.1014.1126.0000						10.000,00
4 DESPESAS DE CAPITAL						10.000,00	
4 INVESTIMENTOS					10.000,00		
EQUIPAMENTOS E MATERIAL PERMANENTE			4.4.90.52.00	5.000,00			
EQUIPAMENTOS E MATERIAL PERMANENTE			4.4.90.52.00	5.000,00			
GESTÃO DE PESSOAL DA VIGILÂNCIA SANITÁRIA	10.304.1014.2175.0000						76.000,00
3 DESPESAS CORRENTES						76.000,00	
1 PESSOAL E ENCARGOS SOCIAIS					5.000,00		
CONTRATAÇÃO POR TEMPO DETERMINADO			3.1.90.04.00	1.000,00			
OBRIGAÇÕES PATRONAIS			3.1.90.04.15	1.000,00			
VENCIMENTOS E VANTAGENS FIXAS - PESSOAL CIVIL			3.1.90.11.00	1.000,00			
OBRIGAÇÕES PATRONAIS			3.1.90.13.00	1.000,00			
OBRIGAÇÕES PATRONAIS - INTRA-ORÇAMENTÁRIO			3.1.91.13.00	1.000,00			
3 OUTRAS DESPESAS CORRENTES					71.000,00		
DIÁRIAS - CIVIL			3.3.90.14.00	1.000,00			
MATERIAL DE CONSUMO			3.3.90.30.00	30.000,00			
MATERIAL DE CONSUMO			3.3.90.30.00	5.000,00			
OUTROS SERVIÇOS DE TERCEIROS - PESSOA FÍSICA			3.3.90.36.00	20.000,00			
OUTROS SERVIÇOS DE TERCEIROS - PESSOA FÍSICA			3.3.90.36.00	3.000,00			
OUTROS SERVIÇOS DE TERCEIROS - PESSOA JURÍDICA			3.3.90.39.00	10.000,00			
OUTROS SERVIÇOS DE TERCEIROS - PESSOA JURÍDICA			3.3.90.39.00	2.000,00			
AQUISIÇÃO DE EQUIPAMENTOS, MÓVEIS E UTENSÍLIOS PARA VIGILÂNCIA EM SAÚDE	10.305.1015.1127.0000						10.000,00
4 DESPESAS DE CAPITAL						10.000,00	
4 INVESTIMENTOS					10.000,00		
EQUIPAMENTOS E MATERIAL PERMANENTE			4.4.90.52.00	10.000,00			
GESTÃO DE PESSOAL DA VIGILÂNCIA EM SAÚDE	10.305.1015.2176.0000						432.000,00
3 DESPESAS CORRENTES						432.000,00	

DEMONSTRATIVO DE COMPATIBILIDADE ENTRE OPÇÕES

Lei: , Data:

PODER	02	PODER EXECUTIVO
ORGÃO	13	SECRETARIA MUNICIPAL DE SAÚDE
UNIDADE	01	FUNDO MUNICIPLA DE SAÚDE (ENTIDADE SUPERVISIONADA)

Aplicacao Programada	Proj/Ativ	Finalidade	Categoria	Detalhada	Total Grupo	Total Categ.	Total Func.
		F.R. -C.A.					
GESTÃO DE PESSOAL DA VIGILÂNCIA EM SAÚDE	10.305.1015.2176.0000						432.000,00
3	DESPESAS CORRENTES					432.000,00	
1	PESSOAL E ENCARGOS SOCIAIS				432.000,00		
	CONTRATAÇÃO POR TEMPO DETERMINADO		3.1.90.04.00	5.000,00			
	CONTRATAÇÃO POR TEMPO DETERMINADO		3.1.90.04.00	153.000,00			
	OBRIGAÇÕES PATRONAIS		3.1.90.04.15	1.000,00			
	OBRIGAÇÕES PATRONAIS		3.1.90.04.15	34.000,00			
	VENCIMENTOS E VANTAGENS FIXAS - PESSOAL CIVIL		3.1.90.11.00	197.000,00			
	VENCIMENTOS E VANTAGENS FIXAS - PESSOAL CIVIL		3.1.90.11.00	5.000,00			
	OBRIGAÇÕES PATRONAIS		3.1.90.13.00	1.000,00			
	OBRIGAÇÕES PATRONAIS		3.1.90.13.00	1.000,00			
	OUTRAS DESPESAS VARIÁVEIS - PESSOAL CIVIL		3.1.90.16.00	1.000,00			
	DESPESAS DE EXERCÍCIOS ANTERIORES		3.1.90.92.00	1.000,00			
	OBRIGAÇÕES PATRONAIS - INTRA-ORÇAMENTÁRIO		3.1.91.13.00	32.000,00			
	OBRIGAÇÕES PATRONAIS - INTRA-ORÇAMENTÁRIO		3.1.91.13.00	1.000,00			
MANUTENÇÃO DAS AÇÕES EM VIGILÂNCIA EM SAÚDE	10.305.1015.2177.0000						276.000,00
3	DESPESAS CORRENTES					276.000,00	
3	OUTRAS DESPESAS CORRENTES				276.000,00		
	DIARIAS - CIVIL		3.3.90.14.00	1.000,00			
	MATERIAL DE CONSUMO		3.3.90.30.00	42.000,00			
	MATERIAL DE CONSUMO		3.3.90.30.00	20.000,00			
	MATERIAL DE CONSUMO		3.3.90.30.00	20.000,00			
	OUTROS SERVIÇOS DE TERCEIROS - PESSOA FÍSICA		3.3.90.36.00	30.000,00			
	OUTROS SERVIÇOS DE TERCEIROS - PESSOA FÍSICA		3.3.90.36.00	30.000,00			
	OUTROS SERVIÇOS DE TERCEIROS - PESSOA FÍSICA		3.3.90.36.00	1.000,00			
	OUTROS SERVIÇOS DE TERCEIROS - PESSOA JURÍDICA		3.3.90.39.00	20.000,00			
	OUTROS SERVIÇOS DE TERCEIROS - PESSOA JURÍDICA		3.3.90.39.00	100.000,00			
	OUTROS SERVIÇOS DE TERCEIROS - PESSOA JURÍDICA		3.3.90.39.00	1.000,00			
	OBRIGAÇÕES TRIBUTÁRIAS E CONTRIBUTIVAS		3.3.90.47.00	10.000,00			
	DESPESAS DE EXERCÍCIOS ANTERIORES		3.3.90.92.00	1.000,00			
MANUTENÇÃO DO PROGRAMA DE ALIMENTAÇÃO E NUTRIÇÃO	10.306.1017.2178.0000						30.000,00
3	DESPESAS CORRENTES					30.000,00	
3	OUTRAS DESPESAS CORRENTES				30.000,00		
	MATERIAL DE CONSUMO		3.3.90.30.00	10.000,00			
	OUTROS SERVIÇOS DE TERCEIROS - PESSOA FÍSICA		3.3.90.36.00	10.000,00			
	OUTROS SERVIÇOS DE TERCEIROS - PESSOA JURÍDICA		3.3.90.39.00	10.000,00			
AMORTIZAÇÃO DE DÍVIDAS PÚBLICAS	28.843.0000.0011.0000						32.000,00
3	DESPESAS CORRENTES					2.000,00	
2	JUROS E ENCARGOS DA DÍVIDA				2.000,00		
	JUROS SOBRE A DÍVIDA POR CONTRATO		3.2.90.21.00	1.000,00			
	JUROS SOBRE A DÍVIDA POR CONTRATO - INTRA-ORÇAMENTÁRIO		3.2.91.21.00	1.000,00			
4	DESPESAS DE CAPITAL					30.000,00	
6	AMORTIZAÇÃO DA DÍVIDA				30.000,00		
	PRINCIPAL DA DÍVIDA CONTRATUAL RESGATADA		4.6.90.71.00	30.000,00			
INDENIZAÇÕES E RESTITUIÇÕES DIVERSAS	28.843.0000.0012.0000						5.000,00
3	DESPESAS CORRENTES					5.000,00	
3	OUTRAS DESPESAS CORRENTES				5.000,00		
	INDENIZAÇÕES E RESTITUIÇÕES		3.3.90.93.00	5.000,00			
RESERVA DE CONTINGÊNCIA - FMS	99.999.9999.9900.0000						65.000,00
9	RESERVA DE CONTINGÊNCIA					65.000,00	

DEMONSTRATIVODECOMPATIBILIDADEENTREOPPAEALOA

Lei: , Data:

PODER	02	PODER EXECUTIVO
ORGÃO	13	SECRETARIA MUNICIPAL DE SAÚDE
UNIDADE	01	FUNDO MUNICIPLA DE SAÚDE (ENTIDADE SUPERVISIONADA)

Aplicacao Programada	Proj/Ativ	Finalidade	Categoria	Detalhada	TotalGrupo	Total Categ.	Total Func.
		F.R. -C.A.					
RESERVA DE CONTINGÊNCIA - FMS	99.999.9999.9900.0000						65.000,00
9 RESERVA DECONTIN						65.000,00	
9 RESERVA DECONTINGÊNCIA							
RESERVA DE CONTINGÊNCIA			9.9.99.99.00	65.000,00			
TOTAL							19.920.000,00

DEMONSTRATIVO DE COMPATIBILIDADE ENTRE OPÇÕES

Lei: , Data:

PODER	02	PODER EXECUTIVO
ORGÃO	14	BONITOPREV - FUNDO FINANCEIRO
UNIDADE	00	BONITOPREV - FUNDO FINANCEIRO

Aplicacao Programada	Proj/Ativ	Finalidade	Categoria	Detalhada	Total Grupo	Total Categ.	Total Func.
		F.R. -C.A.					
EXECUÇÃO DE OBRAS, AQUISIÇÃO DE MÓVEIS, IMÓVEIS, MAQUINAS E EQUIPAMENTOS DIVERSOS - RPPS	04.122.0901.1036.0000						15.000,00
4	DESpesas DECAPIT					15.000,00	
4	INVESTIMENTOS				15.000,00		
	OUTRAS OBRAS E INSTALAÇÕES		4.4.90.51.99	5.000,00			
	EQUIPAMENTOS E MATERIAL PERMANENTE		4.4.90.52.00	5.000,00			
	AQUISIÇÃO DE IMÓVEIS		4.4.90.61.00	5.000,00			
GESTÃO ADMINISTRATIVA DO RPPS-FUNDO FINANCEIRO	04.122.0901.2074.0000						234.000,00
3	DESpesas CORRENT					234.000,00	
1	PESSOAL E ENCARGOS SOCIAIS				47.000,00		
	CONTRATAÇÃO POR TEMPO DETERMINADO		3.1.90.04.00	1.000,00			
	Outros Benefícios Previdenciários do servidor ou do militar		3.1.90.05.00	1.000,00			
	VENCIMENTOS E VANTAGENS FIXAS - PESSOAL CIVIL		3.1.90.11.00	43.000,00			
	OBRIGAÇÕES PATRONAIS		3.1.90.13.00	1.000,00			
	OBRIGAÇÕES PATRONAIS - INTRA-ORÇAMENTÁRIO		3.1.91.13.00	1.000,00			
3	OUTRAS DESPESAS CORRENTES				187.000,00		
	DIÁRIAS - CIVIL		3.3.90.14.00	5.000,00			
	MATERIAL DE CONSUMO		3.3.90.30.00	5.000,00			
	PASSAGENS E DESPESAS COM LOCOMOÇÃO		3.3.90.33.00	1.000,00			
	SERVIÇOS DE CONSULTORIA		3.3.90.35.00	30.000,00			
	OUTROS SERVIÇOS DE TERCEIROS - PESSOA FÍSICA		3.3.90.36.00	15.000,00			
	OUTROS SERVIÇOS DE TERCEIROS - PESSOA JURÍDICA		3.3.90.39.00	125.000,00			
	OBRIGAÇÕES TRIBUTÁRIAS E CONTRIBUTIVAS		3.3.90.47.00	1.000,00			
	DESPESAS DE EXERCÍCIOS ANTERIORES		3.3.90.92.00	5.000,00			
CAPACITAÇÃO, TREINAMENTO E QUALIFICAÇÃO RPPS - FUNDO FINANCEIRO	04.122.0901.2075.0000						7.000,00
3	DESpesas CORRENT					7.000,00	
3	OUTRAS DESPESAS CORRENTES				7.000,00		
	DIÁRIAS - CIVIL		3.3.90.14.00	1.000,00			
	MATERIAL DE CONSUMO		3.3.90.30.00	1.000,00			
	PASSAGENS E DESPESAS COM LOCOMOÇÃO		3.3.90.33.00	1.000,00			
	OUTROS SERVIÇOS DE TERCEIROS - PESSOA FÍSICA		3.3.90.36.00	2.000,00			
	OUTROS SERVIÇOS DE TERCEIROS - PESSOA JURÍDICA		3.3.90.39.00	2.000,00			
MANUTENÇÃO DAS ATIVIDADES PREVIDENCIÁRIAS - FUNDO FINANCEIRO	09.272.0902.2076.0000						7.817.700,00
3	DESpesas CORRENT					7.817.700,00	
1	PESSOAL E ENCARGOS SOCIAIS				7.817.700,00		
	Aposentadorias, Reserva Remunerada e Reformas		3.1.90.01.00	2.800.000,00			
	Aposentadorias, Reserva Remunerada e Reformas		3.1.90.01.00	4.200.000,00			
	Pensões do RPPS e do Militar		3.1.90.03.00	790.000,00			
	Outros Benefícios Previdenciários do servidor ou do militar		3.1.90.05.00	10.000,00			
	DESPESAS DE EXERCÍCIOS ANTERIORES		3.1.90.92.00	17.700,00			
PRECATÓRIOS E SENTENÇAS RPPS-FUNDO FINANCEIRO	28.843.0902.0007.0000						2.000,00
3	DESpesas CORRENT					2.000,00	
1	PESSOAL E ENCARGOS SOCIAIS				1.000,00		
	SENTENÇAS JUDICIAIS		3.1.90.91.00	1.000,00			
3	OUTRAS DESPESAS CORRENTES				1.000,00		
	SENTENÇAS JUDICIAIS		3.3.90.91.00	1.000,00			
AMORTIZAÇÃO DE DÍVIDA PÚBLICA RPPS-FUNDO	28.843.0902.0008.0000						1.000,00

DEMONSTRATIVO DE COMPATIBILIDADE ENTRE OPÇÕES

Lei: , Data:

PODER	02	PODER EXECUTIVO
ORGÃO	14	BONITOPREV - FUNDO FINANCEIRO
UNIDADE	00	BONITOPREV - FUNDO FINANCEIRO

Aplicação Programada	Proj/Ativ	Finalidade	Categoria	Detalhada	Total Grupo	Total Categ.	Total Func.
		F.R. -C.A.					
FINANCEIRO							
4	DESPEAS DE CAPIT					1.000,00	1.000,00
6	AMORTIZAÇÃO DA DÍVIDA				1.000,00		
	PRINCIPAL DA DÍVIDA CONTRATUAL RESGATADA		4.6.90.71.00	1.000,00			
COMPENSAÇÃO FINANCEIRA RPPS - FUNDO							
		28.843.0902.0009.0000					5.000,00
FINANCEIRO							
3	DESPEAS CORRENT					5.000,00	5.000,00
3	OUTRAS DESPEAS CORRENTES				5.000,00		
	COMPENSAÇÃO PREVIDENCIÁRIA APOSENTADORIA SENTR RPP		3.3.20.01.01	5.000,00			
INDENIZAÇÕES E RESTITUIÇÕES RPPS-FUNDO							
		28.846.0902.0006.0000					2.000,00
FINANCEIRO							
3	DESPEAS CORRENT					2.000,00	2.000,00
1	PESSOAL E ENCARGOS SOCIAIS				1.000,00		
	INDENIZAÇÕES E RESTITUIÇÕES TRABALHISTAS		3.1.90.94.00	1.000,00			
3	OUTRAS DESPEAS CORRENTES				1.000,00		
	INDENIZAÇÕES E RESTITUIÇÕES		3.3.90.93.00	1.000,00			
TOTAL						8.083.700,00	

DEMONSTRATIVO DE COMPATIBILIDADE ENTRE OPÇÕES

Lei: , Data:

PODER	02	PODER EXECUTIVO
ORGÃO	15	BONITOPREV - FUNDO PREVIDENCIÁRIO
UNIDADE	00	BONITOPREV - FUNDO PREVIDENCIÁRIO

Aplicação Programada	Proj/Ativ	Finalidade	Categoria	Detalhada	Total Grupo	Total Categ.	Total Func.
		F.R. -C.A.					
GESTÃO ADMINISTRATIVA DO RPPS-FUNDO PREVIDENCIÁRIO	04.122.0901.2072.0000						81.000,00
3 DESPESAS CORRENTES						81.000,00	
3 OUTRAS DESPESAS CORRENTES					81.000,00		
MATERIAL DE CONSUMO			3.3.90.30.00	10.000,00			
OUTROS SERVIÇOS DE TERCEIROS - PESSOA FÍSICA			3.3.90.36.00	10.000,00			
OUTROS SERVIÇOS DE TERCEIROS - PESSOA JURÍDICA			3.3.90.39.00	61.000,00			
MANUTENÇÃO DAS ATIVIDADES PREVIDENCIÁRIAS - FUNDO PREVIDENCIÁRIO	09.272.0902.2073.0000						30.000,00
3 DESPESAS CORRENTES						30.000,00	
1 PESSOAL E ENCARGOS SOCIAIS					30.000,00		
Aposentadorias, Reserva Remunerada e Reformas			3.1.90.01.00	10.000,00			
Pensões do RPPS e do Militar			3.1.90.03.00	10.000,00			
Outros Benefícios Previdenciários dos servidores e militares			3.1.90.05.00	10.000,00			
TOTAL							111.000,00

DEMONSTRATIVO DE COMPATIBILIDADE ENTRE OPÇÕES

Lei: , Data:

PODER	02	PODER EXECUTIVO
ORGÃO	16	CONSÓRCIO DE MUNICÍPIOS DO AGRESTE/MATA SUL-PE- COMAGSUL RAT
UNIDADE	00	CONSÓRCIO DE MUNICÍPIOS DO AGRESTE/MATA SUL-PE - COMAGSUL

Aplicação Programada	Proj/Ativ	Finalidade	Categoria	Detalhada	Total Grupo	Total Categ.	Total Func.
		F.R. -C.A.					
MODERNIZAÇÃO DA ESTRUTURA FÍSICA DO COMAGSUL - BONITO	04.122.0414.1131.0000						543,47
4 DESPESAS DECAPIT						543,47	
4 INVESTIMENTOS					543,47		
OBRAS E INSTALAÇÕES			4.4.90.51.00	543,47			
AQUISIÇÃO DE VEÍCULOS, MÁQUINAS E EQUIPAMENTOS DIVERSOS PARA O COMAGSUL - BONITO	04.122.0414.1132.0000						959,60
4 DESPESAS DECAPIT						959,60	
4 INVESTIMENTOS					959,60		
EQUIPAMENTOS EMATERIALPERMANENTE			4.4.90.52.00	959,60			
AQUISIÇÃO DE IMÓVEL PARA A SEDE DO COMAGSUL - BONITO	04.122.0414.1133.0000						191,92
4 DESPESAS DECAPIT						191,92	
4 INVESTIMENTOS					191,92		
AQUISIÇÃO DE IMÓVEIS			4.4.90.61.00	191,92			
PARTICIPAR NA MANUTENÇÃO DO CONSÓRCIO MUNICIPAL - RATEIO	04.122.0414.2179.0000						48.881,17
3 DESPESAS CORRENTES						48.881,17	
1 PESSOAL E ENCARGOS SOCIAIS					30.226,47		
CONTRATAÇÃO POR TEMPO DETERMINADO			3.1.90.04.00	191,92			
VENCIMENTOS E VANTAGENS FIXAS - PESSOAL CIVIL			3.1.90.11.00	24.303,86			
OBRIGAÇÕES PATRONAIS			3.1.90.13.00	5.346,85			
OUTRAS DESPESAS VARIÁVEIS - PESSOAL CIVIL			3.1.90.16.00	191,92			
INDENIZAÇÕES E RESTITUIÇÕES TRABALHISTAS			3.1.90.94.00	191,92			
3 OUTRAS DESPESAS CORRENTES					18.654,70		
DIÁRIAS - CIVIL			3.3.90.14.00	927,32			
MATERIAL DE CONSUMO			3.3.90.30.00	3.038,43			
PASSAGENS E DESPESAS COM LOCOMOÇÃO			3.3.90.33.00	191,92			
Outras Despesas de Pessoal decorrentes de Contratos de Terce			3.3.90.34.00	191,92			
SERVIÇOS DE CONSULTORIA			3.3.90.35.00	5.111,86			
OUTROS SERVIÇOS DE TERCEIROS - PESSOA FÍSICA			3.3.90.36.00	1.926,41			
LOCAÇÃO DE MÃO-DE-OBRA			3.3.90.37.00	185,46			
OUTROS SERVIÇOS DE TERCEIROS - PESSOA JURÍDICA			3.3.90.39.00	6.313,70			
OBRIGAÇÕES TRIBUTÁRIAS E CONTRIBUTIVAS			3.3.90.47.00	575,76			
DESPESAS DE EXERCÍCIOS ANTERIORES			3.3.90.92.00	191,92			
INDENIZAÇÕES E RESTITUIÇÕES DIVERSAS - BONITO	28.843.0000.0013.0000						191,92
3 DESPESAS CORRENTES						191,92	
3 OUTRAS DESPESAS CORRENTES					191,92		
INDENIZAÇÕES E RESTITUIÇÕES			3.3.90.93.00	191,92			
PARCELAMENTO E AMORTIZAÇÃO DA DÍVIDA CONTRATUAL - BONITO	28.843.0414.0014.0000						191,92
4 DESPESAS DECAPIT						191,92	
6 AMORTIZAÇÃO DA DÍVIDA					191,92		
PRINCIPAL DA DÍVIDA CONTRATUAL RESGATADA			4.6.90.71.00	191,92			
TOTAL							50.960,00

DEMONSTRATIVO DE COMPATIBILIDADE ENTRE OPÇÕES

Lei: , Data:

PODER	02	PODER EXECUTIVO
ORGÃO	17	ATERRO SANITÁRIO - AGRESTINA E ALTINHO
UNIDADE	00	ATERRO SANITÁRIO - AGRESTINA E ALTINHO

Aplicação Programada	Proj/Ativ	Finalidade	Categoria	Detalhada	Total Grupo	Total Categ.	Total Func.
		F.R. -C.A.					
MODERNIZAÇÃO DA ESTRUTURA FÍSICA DO ATERRO SANITÁRIO - BONITO	18.542.1813.1134.0000						11.600,00
4 DESPESAS DECAPIT						11.600,00	
4 INVESTIMENTOS					11.600,00		
OBRAS E INSTALAÇÕES			4.4.90.51.00	11.600,00			
AQUISIÇÃO DE VEÍCULOS, MÁQUINAS E EQUIPAMENTOS DIVERSOS PARA O ATERRO SANITÁRIO - BONITO	18.542.1813.1135.0000						57.900,00
4 DESPESAS DECAPIT						57.900,00	
4 INVESTIMENTOS					57.900,00		
EQUIPAMENTOS EMATERIALPERMANENTE			4.4.90.52.00	57.900,00			
AQUISIÇÃO DE IMÓVEL PARA O ATERRO SANITÁRIO - BONITO	18.542.1813.1136.0000						38.600,00
4 DESPESAS DECAPIT						38.600,00	
4 INVESTIMENTOS					38.600,00		
AQUISIÇÃO DE IMÓVEIS			4.4.90.61.00	38.600,00			
MANUTENÇÃO NAS AÇÕES DECONTROLEE PRESERVAÇÃO AMBIENTAL	18.542.1813.2180.0000						467.900,00
3 DESPESASCORRENT						467.900,00	
1 PESSOAL E ENCARGOSSOCIAIS					155.700,00		
CONTRATAÇÃO POR TEMPO DETERMINADO			3.1.90.04.00	115.700,00			
VENCIMENTOS E VANTAGENS FIXAS - PESSOAL CIVIL			3.1.90.11.00	800,00			
OBRIGAÇÕES PATRONAIS			3.1.90.13.00	35.000,00			
OUTRAS DESPESAS VARIÁVEIS - PESSOAL CIVIL			3.1.90.16.00	400,00			
INDENIZAÇÕES E RESTITUIÇÕES TRABALHISTAS			3.1.90.94.00	3.800,00			
3 OUTRAS DESPESASCORRENTES					312.200,00		
DIÁRIAS - CIVIL			3.3.90.14.00	7.700,00			
MATERIAL DE CONSUMO			3.3.90.30.00	30.800,00			
PASSAGENS E DESPESAS COM LOCOMOÇÃO			3.3.90.33.00	3.100,00			
Outras Despesas de Pessoal decorrentes de Contratos de Terce			3.3.90.34.00	300,00			
SERVIÇOS DE CONSULTORIA			3.3.90.35.00	21.200,00			
OUTROS SERVIÇOS DE TERCEIROS - PESSOA FÍSICA			3.3.90.36.00	27.000,00			
LOCAÇÃO DE MÃO-DE-OBRA			3.3.90.37.00	300,00			
OUTROS SERVIÇOS DE TERCEIROS - PESSOA JURÍDICA			3.3.90.39.00	200.600,00			
OBRIGAÇÕES TRIBUTÁRIAS E CONTRIBUTIVAS			3.3.90.47.00	5.800,00			
DESPESAS DE EXERCÍCIOS ANTERIORES			3.3.90.92.00	15.400,00			
TOTAL							576.000,00

DEMONSTRATIVO DE COMPATIBILIDADE ENTRE OPÇÕES

Lei: , Data:

PODER	90	Reserva de Contingência
ORGÃO	04	RESERVA DE CONTINGÊNCIA - BONITOPREV
UNIDADE	00	RESERVA DE CONTINGÊNCIA - BONITOPREV

Aplicacao Programada	Proj/Ativ	Finalidade	Categoria	Detalhada	Total Grupo	Total Categ.	Total Func.
		F.R. -C.A.					
RESERVA DE CONTINGÊNCIA RPPS	99.999.9999.9999.0000						55.000,00
9 RESERVA DECONTIN						55.000,00	
9 RESERVA DECONTINGÊNCIA					55.000,00		
RESERVA DE CONTINGÊNCIA			9.9.99.99.00	55.000,00			
TOTAL							55.000,00

Gabinete da Presidência da Câmara Municipal do Bonito, 01 de Dezembro de 2017.

Ítalo Damasceno Cabral de Andrade
Presidente

José Marcos da Silva
1º Secretário

Rogaciano da Silva
2º Secretário